

---

## CONFIGURAÇÕES NAS MAQUINAS PARA O **RICHWEB – PeopleNet META4**

---



**Agosto / 2020**

---

COPYRIGHT © 2020 Meta4, S.A. All rights reserved.

Meta4 PeopleNet 2020©

Quaisquer outras marcas comerciais ou marcas registradas são de propriedade de seus respectivos proprietários.

**IMPORTANTE:** este manual está protegido por direitos de propriedade intelectual e industrial e tratados internacionais.

O uso permitido destes manuais está limitado ao uso em conexão com o produto, e qualquer uso não autorizado sofrerá as sanções legais. Não copie, modifique, reproduza nem distribua sem a permissão do proprietário.

**Data da última publicação: Agosto/2020**

---

## HISTÓRICO DE REVISÕES DO DOCUMENTO

**Documento: 20200721 – MANUAL CELEPAR - v.1.0.docx**

<b>Versão</b>	<b>Data</b>	<b>Descrição da Alteração</b>	<b>Autor</b>
1.0	21/07/2020	Criação do Documento	DIGIDATA
2.0	15/08/2020	Revisão	DIGIDATA
2.1	25/08/2020	Ajuste endereço RichWeb e utilizar navegador Edge	DIGIDATA

---

## Sumário

1. Visão geral.....	5
2. Objetivo .....	5
3. Pré-requisitos.....	5
3.1 - Sistema Operacional.....	5
3.2 - Liberações.....	5
3.3 - Antivírus / Direitos em pastas .....	6
3.4 - Programas / Componentes.....	6
4. Navegadores.....	6
4.1 - Acessando a aplicação RICHWEB .....	8

---

## 1. Visão geral

Este manual pretende demonstrar de maneira clara e objetiva os principais procedimentos para instalação do Meta4-RICHWEB nas estações de trabalho.

## 2. Objetivo

Auxiliar na instalação e configuração do Meta4-Richweb por meio de procedimentos objetivos, estritamente técnicos, mas buscando a forma mais clara possível.

A Carga do Cliente de RICHWEB é através de um endereço (URL), previamente criada, através do Browser na estação do usuário.

## 3. Pré-requisitos

- Sistema Operacional Windows 7SP1 ou superior;
- **Não haver nenhuma instalação do Cliente Meta4 instalada na máquina;**
- Liberação de Regras de Firewall, portas;
- Antivírus / Direitos em pastas / outros;
- Programas/Componentes.

### 3.1 - Sistema Operacional

O PeopleNet RichWeb é Certificado e Homologado para Sistemas Operacionais Windows.

### 3.2 - Liberações

Solicitar a liberação de portas: **8015 / 3002 A 3005 / 3012 A 3015, e 3102 a 3115** nas regras do FIREWALL para o SERVIDOR **SSEAP75037 ( 10.15.133.54)**, a partir do SETOR/DEPARTAMENTO de onde houver a necessidade de acesso.

### 3.3 - Antivírus / Direitos em pastas

Em geral, a instalação do Rich Web é totalmente compatível com as opções de segurança comuns nos antivírus mais usados, verificar se alguma política do antivírus para não barrar a instalação.

- O usuário precisa ter direito de escrita, leitura e execução em:
  1. %appdata%meta4
  2. %temp%
  3. Arquivos temporários da internet;
- Poder fazer leitura e escrita no registro em "hkey\_current\_user";

### 3.4 - Programas / Componentes

- Ter o WINDOWS INSTALLER Habilitado.
- Verificar se o "DOTNET" está ativado na máquina (imagem abaixo)



## 4. Navegadores

O PeopleNet RichWeb é certificado para os navegadores IE '**Internet Explorer**' ou o EDGE, mas se o usuário preferir poderá usar no Chrome.

Obs: Em caso de uso do Chrome baixar a extensão:

<https://chrome.google.com/webstore/category/extensions>

Procurar pela extensão "**Meta4 ClickOnce Launcher**"

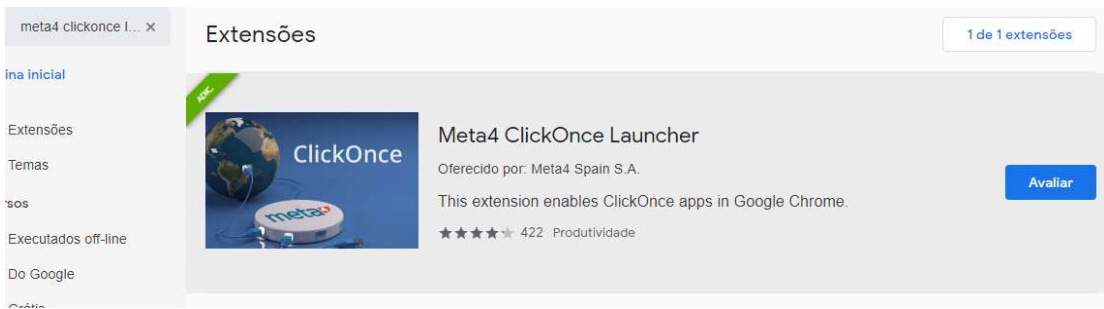

Aceitar e instalar no equipamento.

**Obs: O Firefox, para a versão do PeopleNet 8SP6, deixou de ser homologado.**

Obs: Em caso de uso do O Microsoft Edge deve ativar a extensão no caminho:

`edge://flags/#edge-click-once`

Em ClickOnce Support selecionar a opção "Enabled"

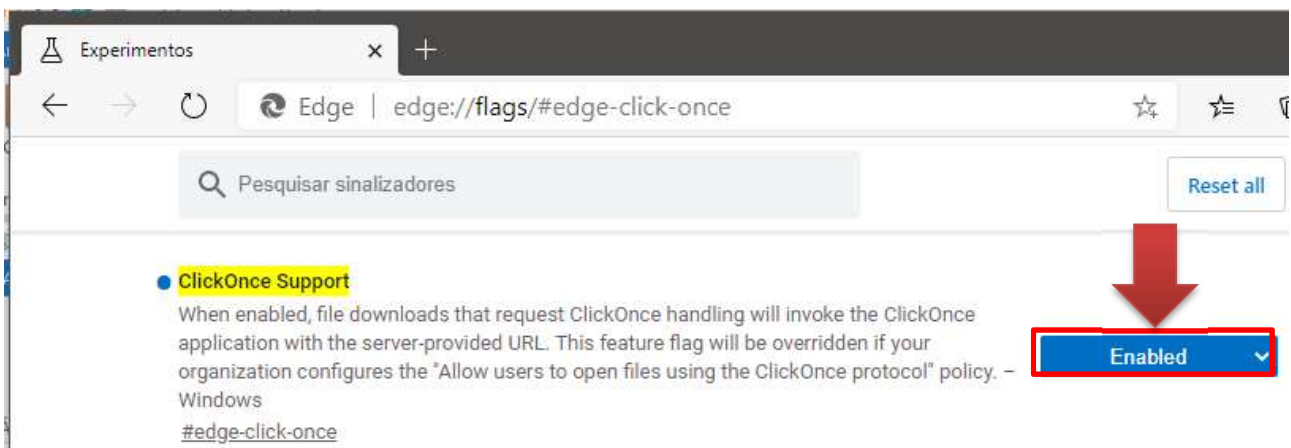

Clicar em reiniciar

As alterações entrarão em vigor depois que você reiniciar o Microsoft Edge.



Informar o endereço do RichWeb e na mensagem clicar sobre o botão "Abrir"

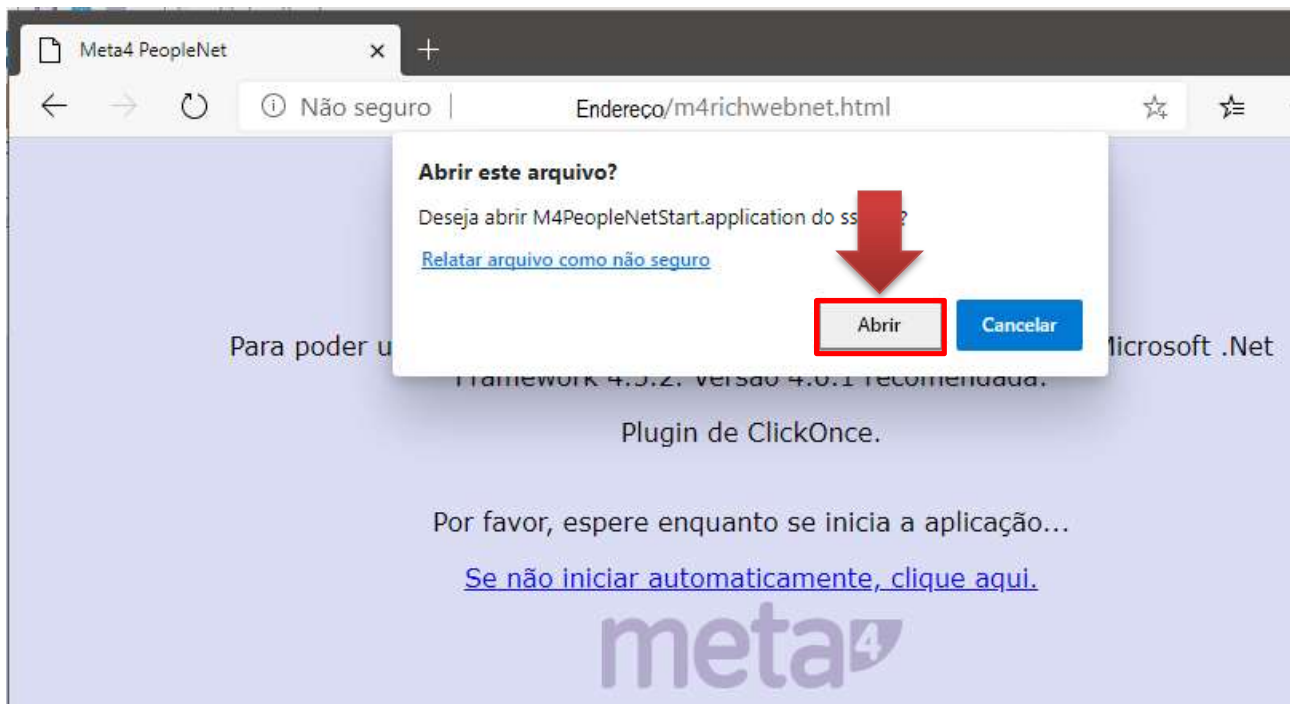

## 4.1 - Acessando a aplicação RICHWEB

<http://m4web.rh.parana>





OBS: Na primeira execução, aparecerá uma tela para que o usuário confirme a instalação:

Este deverá clicar no botão RUN/Executar

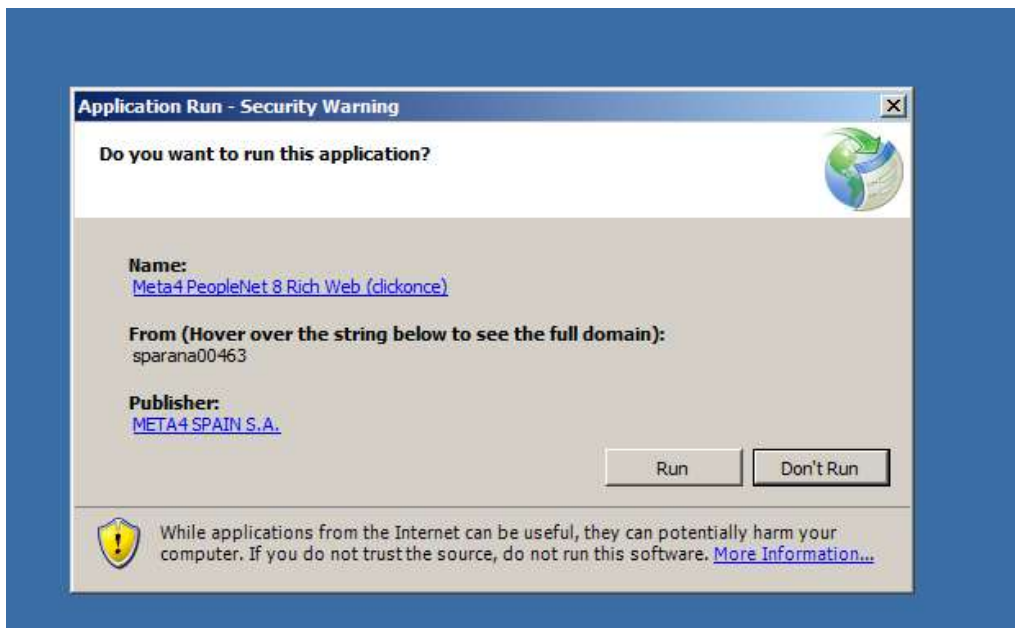

A instalação terá início.....

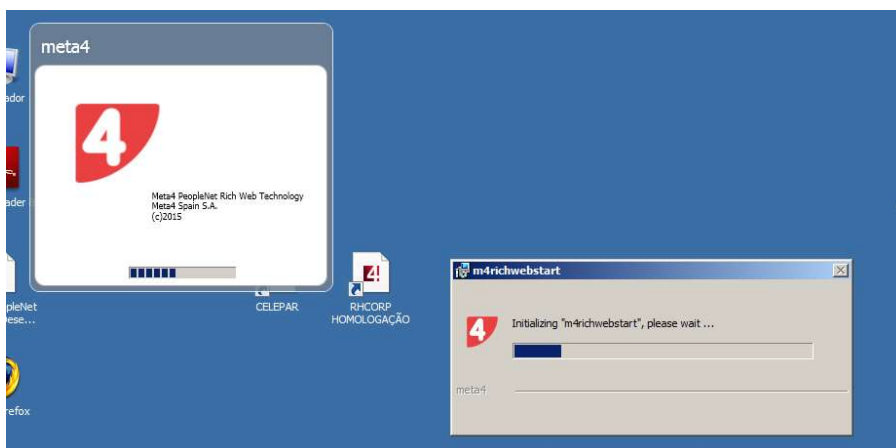

Aqui mostrando o "download" inicial.

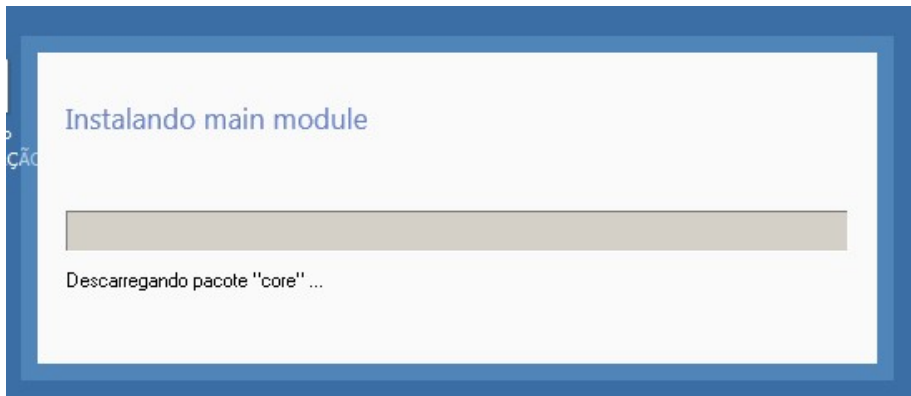

Abaixo mostra o andamento do "download".

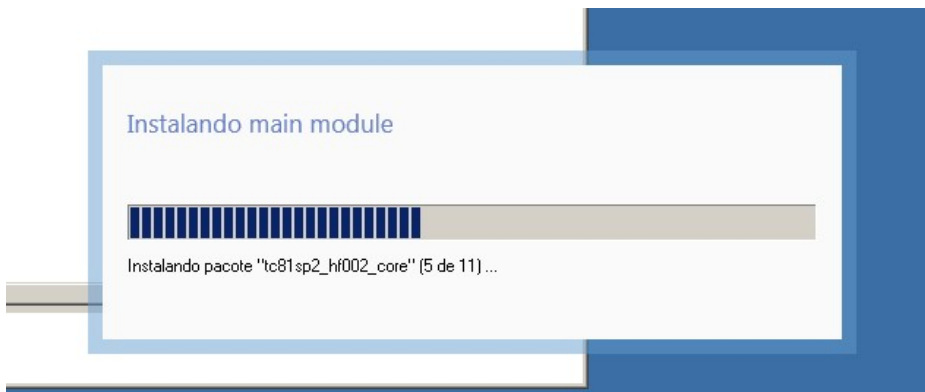

**OBS: A instalação inicial pode variar o tempo, aproximadamente 2 a 3 minutos, depende da rede, recursos na estação, etc .**

Após o Download da Aplicação, surgirá a tela da aplicação, similar a abaixo

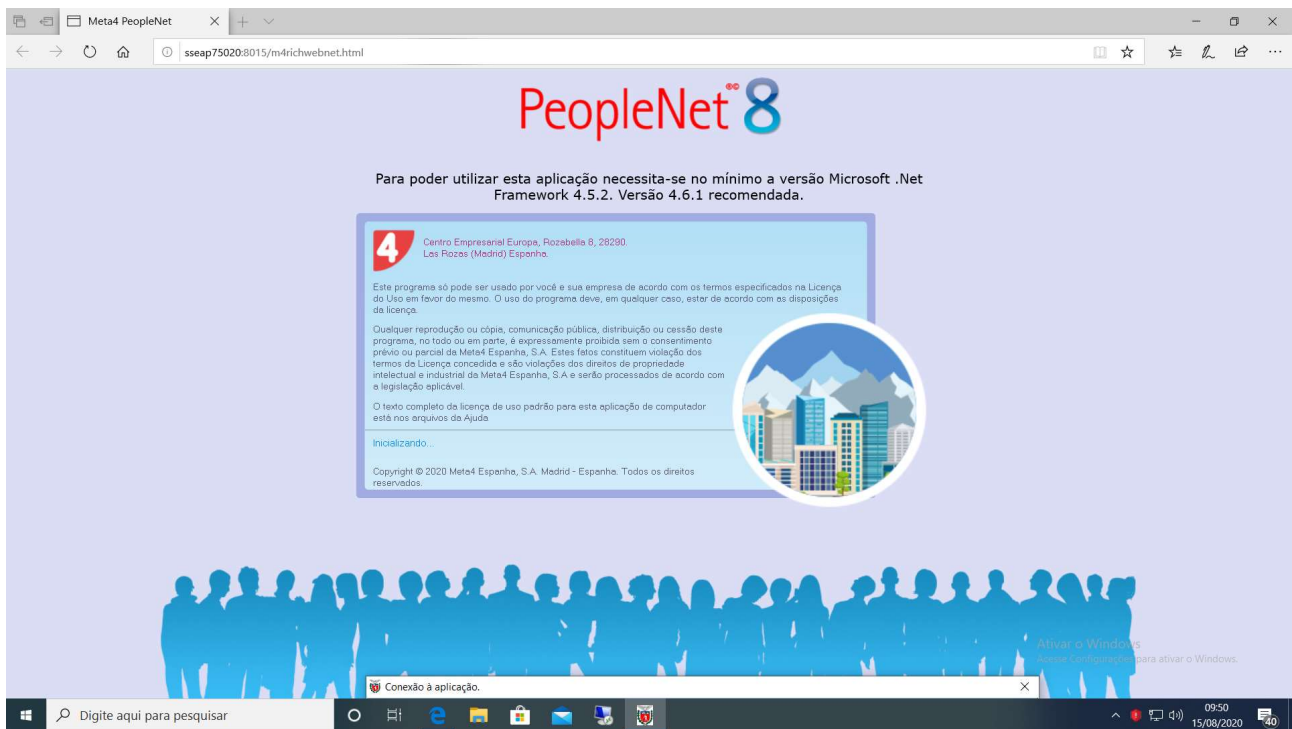

Serão solicitadas informações como o usuário e senha correspondente, previamente cadastrados, na aplicação.

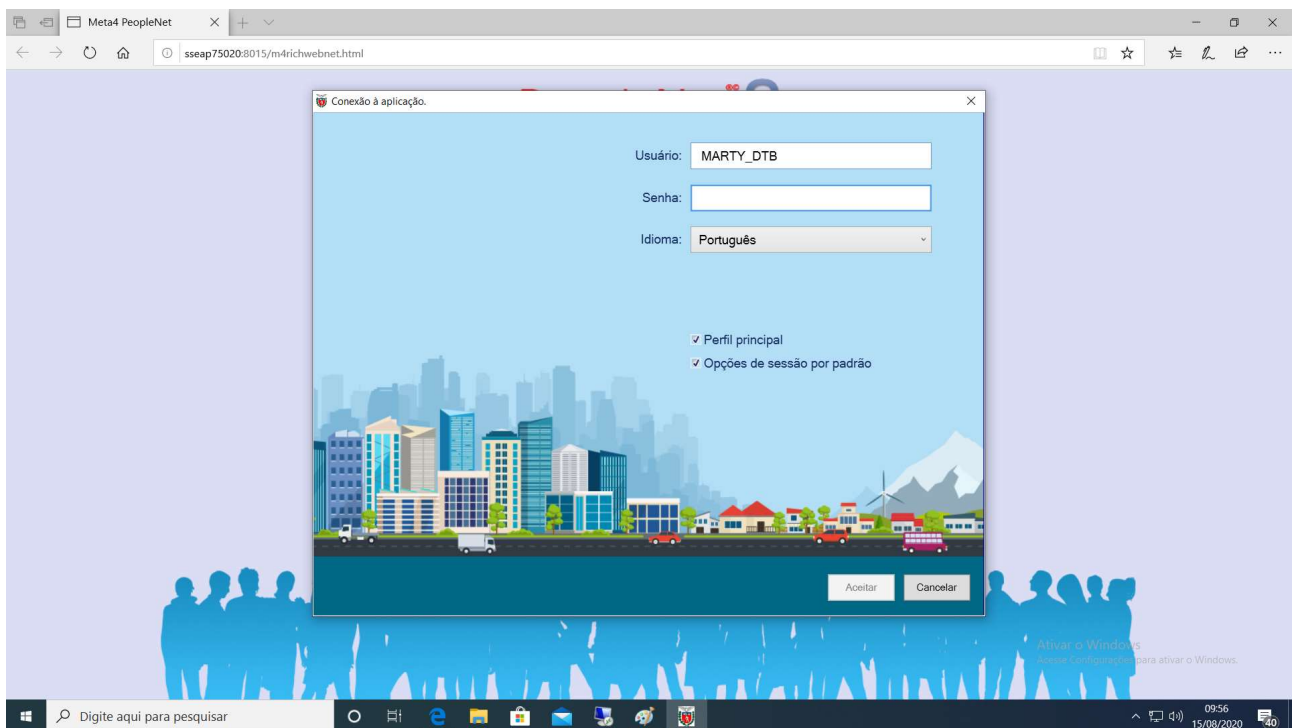

Após os dados inseridos e clicado no botão "Aceitar", surgirá uma tela similar a abaixo:

Meta4 - GOVPR

O que você quer fazer?

Processos de RH

- Organização
- Controle de Usuários
- Gestão de Pessoas
- Folha de Pagamento - Contrato ADM
- Gestão de Recursos Humanos
- Folha de Pagamento
- Medicina e Saúde Ocupacional
- Conhecimentos+
- Geração arquivo SAS
- Passagens de Objetos
- Ferramenta de Migração SQL
- Notícias do RH-Paraná - Acompanhar
- Transição SIP/M4 PRPREV
- Cartas/Declarações
- Simulação
- Gestão de Outros Poderes
- Recadastramento Outros Poderes e I
- Gestão IEES/Empresas - PÓS-FOLH
- Auditoria
- Seguro de Vida / Auxílio Funeral
- Control de Atendimento ao Usuário

Meu ambiente de trabalho

Ferramentas

## Bem-vindo ao RH-Paraná/Meta4 Ambiente de Homologação

Não há itens na área de trabalho

Essa é a área de trabalho do PeopleNet, de onde você pode acessar rapidamente os itens consultados com mais frequência. Arraste elementos internos e atalhos para arquivos externos aqui.

**PARANÁ**  
GOVERNO DO ESTADO

Acesse Configurações para ativar o Windows.

09:46  
15/08/2020