

O programa pretende propiciar um **desenvolvimento étno-sustentável** - com infra-estrutura (água, luz, moradia) para a manutenção da vida e do bem estar da população - e a construção de espaços que servirão de apoio à atividades relacionadas ao desenvolvimento econômico, educacional, social, de saúde e cultural da comunidade. A reformulação do desenho espacial da comunidade levará em conta um crescimento futuro **organizado** e a facilitação de suas atividades.

- OCUPAÇÃO RESIDENCIAL**
| ÁREA DE ABRANGÊNCIA: 1.387.531m²
- FUTURA EXPANSÃO DA ÁREA RESIDENCIAL**
| ÁREA DE ABRANGÊNCIA: 664.638m²
- NÚCLEO CULTURAL**
| ÁREA DE ABRANGÊNCIA: 27.683m²
- NÚCLEO DE DESENVOLVIMENTO SÓCIO-ECONÔMICO**
| ÁREA DE ABRANGÊNCIA: 29.744m²
- ÁREA DE PLANTIO**
| ÁREA DE ABRANGÊNCIA: 15.330.513m²
- RESERVA LEGAL**
| ÁREA DE ABRANGÊNCIA: 12.307.155m²
- ZONA DE APP - ÁREA DE PRESERVAÇÃO PERMANENTE**
Faixa de mata ciliar de 30m e 50m ao longo de rios, Rato de 50m ao redor das nascentes
Inclinações iguais ou maiores que 45%: 32.117.924m²
- VIAS DE ACESSO E INTERNAS**

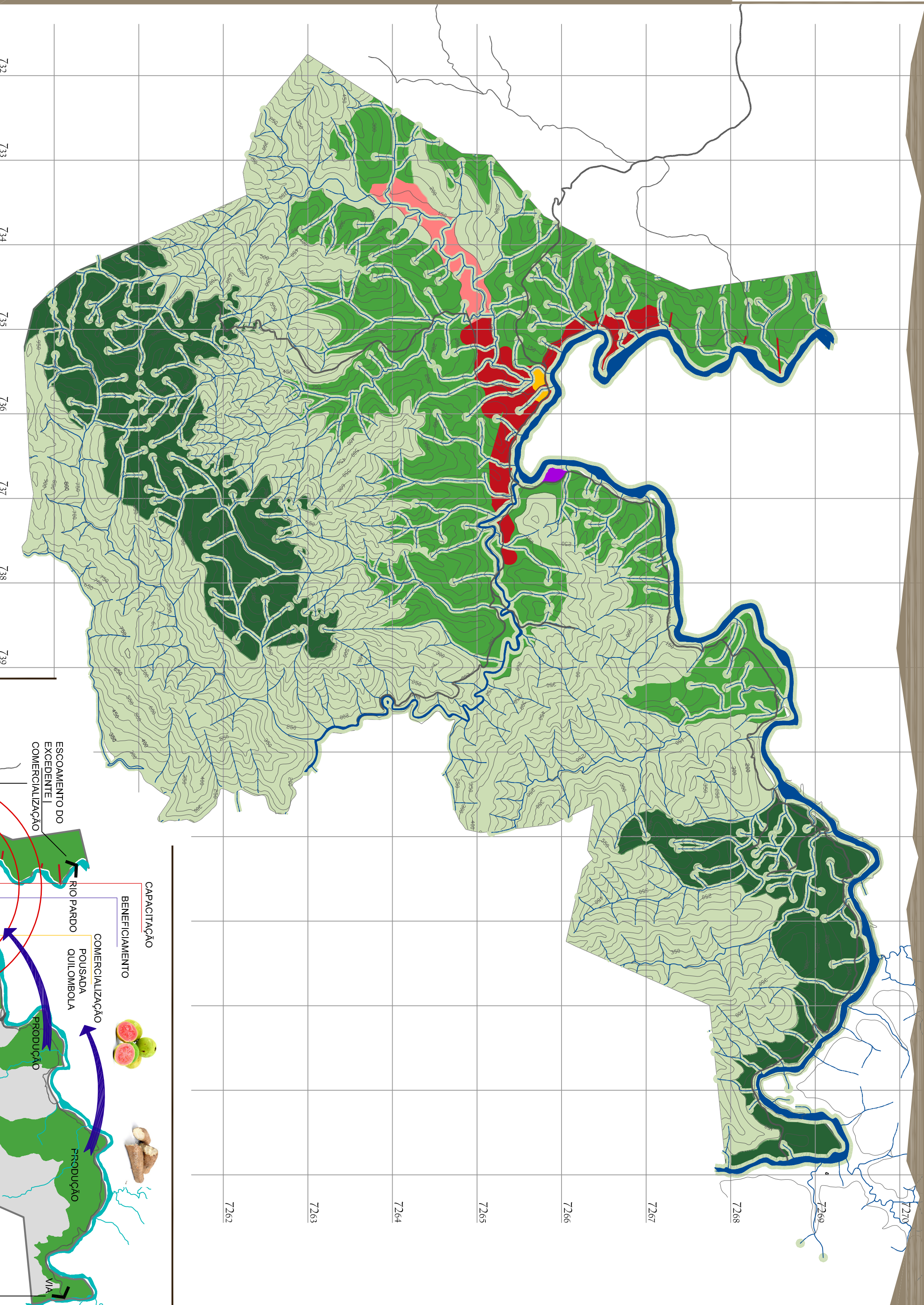

MACRO ZONEAMENTO
1000m 500m 1000m
ESCALA GRÁFICA



CURVAS DE NÍVEL DE 50m EM 50m

ESQUEMA DE SUSTENTABILIDADE ECONÔMICA

As possibilidades de **sustentabilidade** tornam as Comunidades Quilombolas totalmente **Vidas**, mas a falta de infra-estrutura e a ação de grileiros sobre suas terras é o que impossibilita seu desenvolvimento.
O esquema ao lado mostra como será a sustentabilidade financeira da Comunidade Quilombola João Surá.

- | escoamento -> São Paulo através do Rio Pardo e Ribeira
- | escoamento -> Curitiba através da BR 476 - Estrada da Ribeira

Ponto de Partida: CAPACITAÇÃO

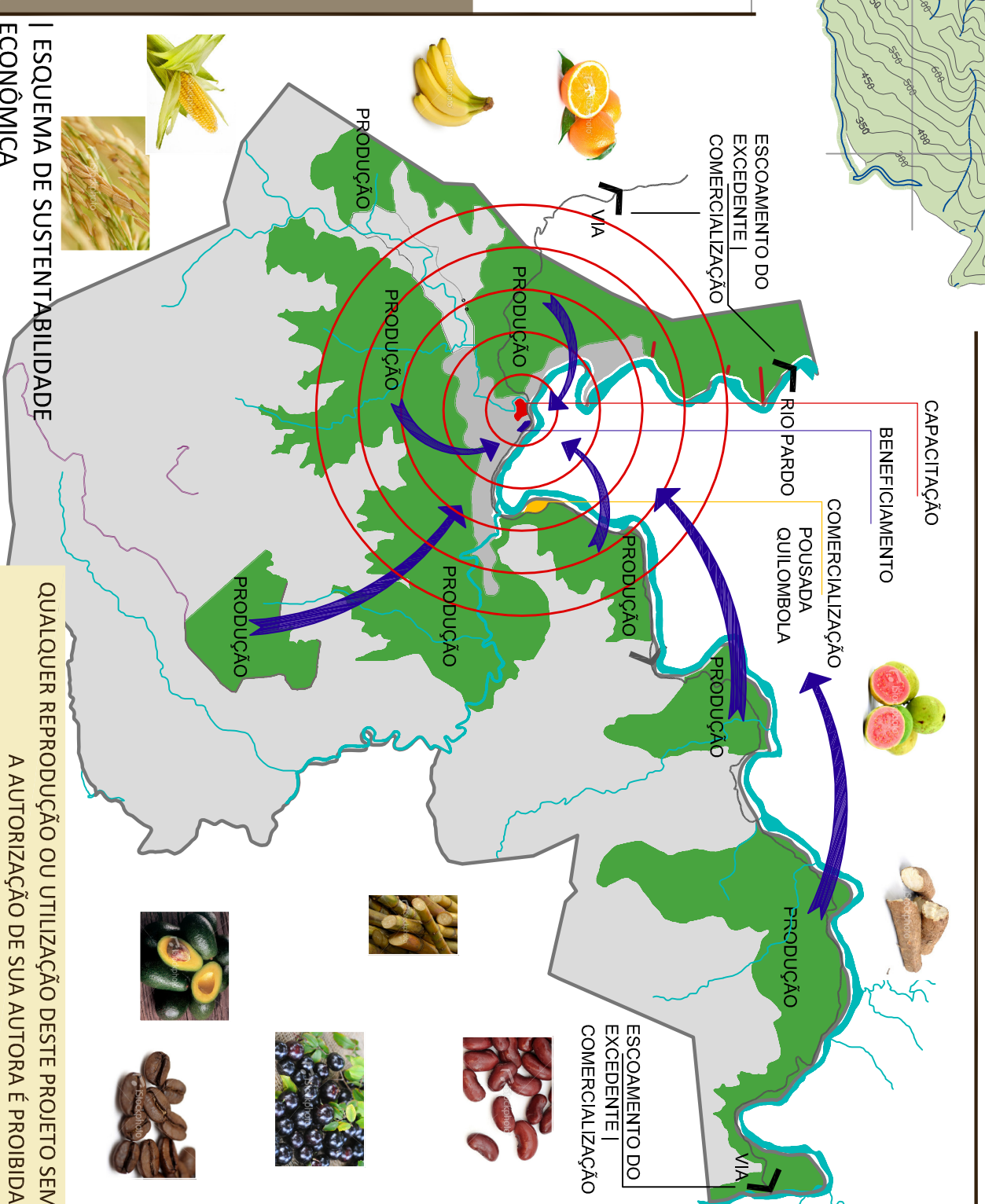
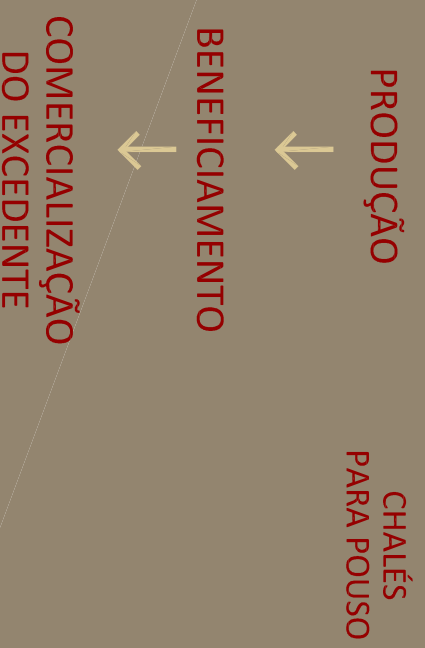

QUALQUER REPRODUÇÃO OU UTILIZAÇÃO DESTA PROJETO SEM A AUTORIZAÇÃO DE SUA AUTORA É PROIBIDA.
Contato: (41) 8803-6122 | (41) 3256-7986 | dayanegrn@hotmail.com