PARA A
COMISSÃO ESPECIAL
DE RELATÓRIOS

ESTADO DO PARANÁ

DEPARTAMENTO DE ESTRADAS DE RODAGEM

2º DISTRITO RODOVIÁRIO

PONTA GROSSA

RELATÓRIO GERAL DOS SERVIÇOS DE APROPRIAÇÃO

REFERENTE AO ANO DE

1.965

353.86
P223
1965
MFN 1107

VIVEIRO FLORESTAL EM CONSTRUÇÃO

ARQUIVO PÚBLICO PARANÁ

CONSTRUÇÃO DE ACOSTAMENTOS

CONSTRUÇÃO DE ACOSTAMENTOS

ARQUIVO PÚBLICO PARANÁ

CONSTRUÇÃO DE ACOSTAMENTOS

SINALIZAÇÃO RODOVIÁRIA

ARQUIVO PÚBLICO PARANÁ

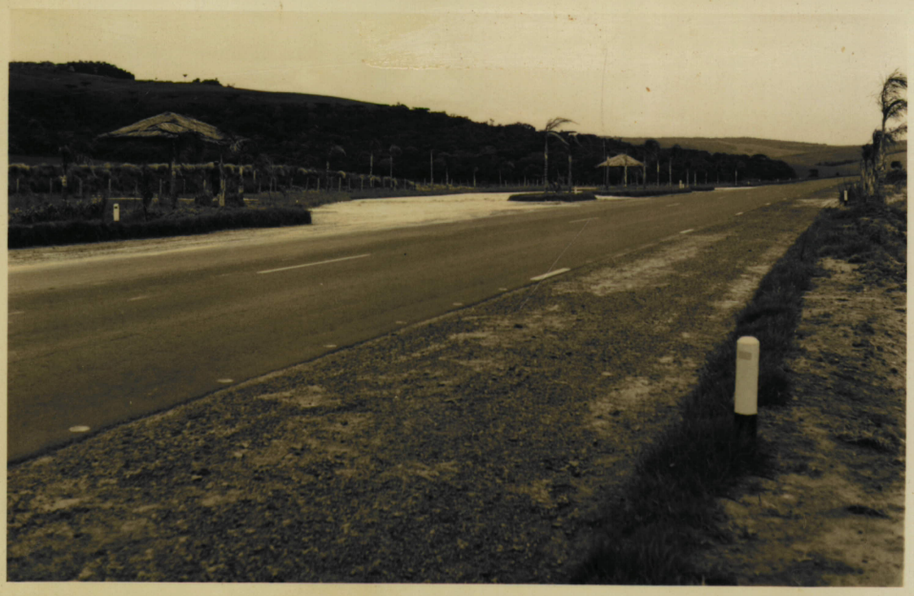

BALIZAMENTO

ESTACIONAMENTOS

ARQUIVO PÚBLICO PARANÁ

ESTACIONAMENTOS

ARQUIVO PÚBLICO PARANÁ

ESTACIONAMENTOS

ESTACIONAMENTOS

POSTO DE LAVAGEM E LUBRIFICAÇÃO

CONSTRUÇÃO DE PREDIOS — NOVA SEDE

FABRICA DE TUBOS

ARQUIVO PÚBLICO PARANÁ

CONSTRUÇÃO DE PRÉDIOS — NOVA SEDE

POSTO DE LAVAGEM E LUBRIFICAÇÃO

CONSTRUÇÃO NOVA SEDE - ASSISTENCIA SOCIAL

CONSTRUÇÃO NOVA SEDE – ASSISTENCIA SOCIAL

ARQUIVO PÚBLICO PARANÁ

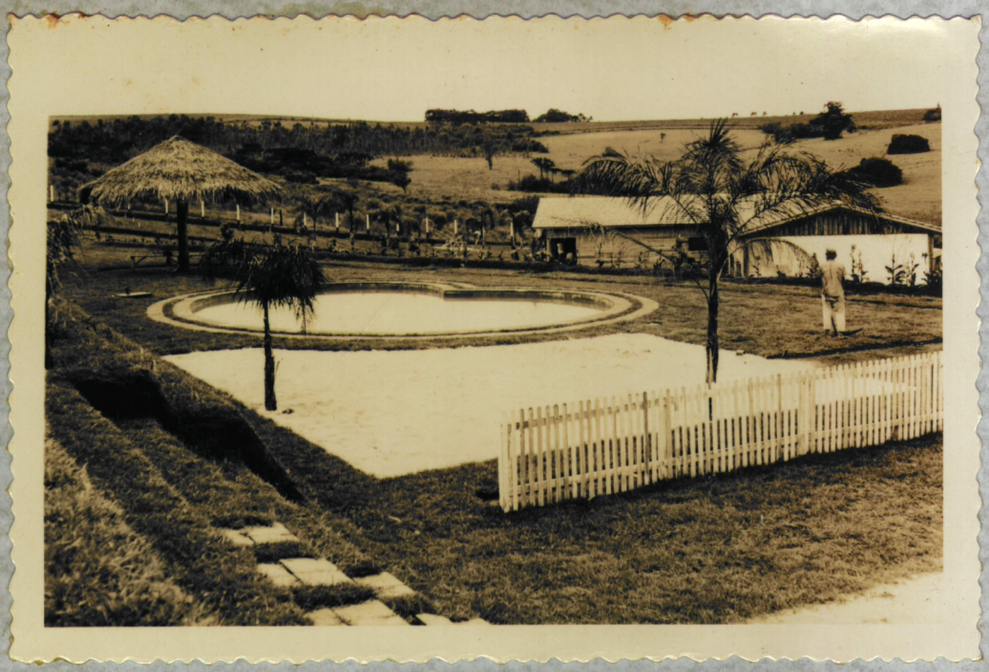

CONSTRUÇÃO NOVA SEDE - ASSISTENCIA SOCIAL

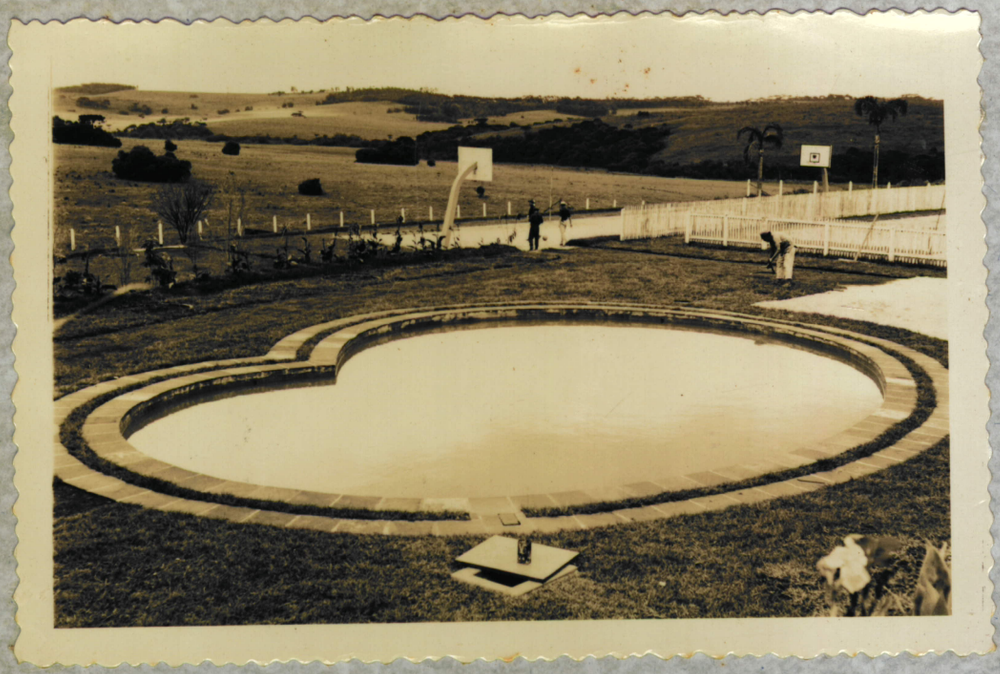

CONSTRUÇÃO NOVA SEDE — ASSISTENCIA SOCIAL

PARANÁ

CONSTRUÇÃO NOVA SEDE – ASSISTENCIA SOCIAL

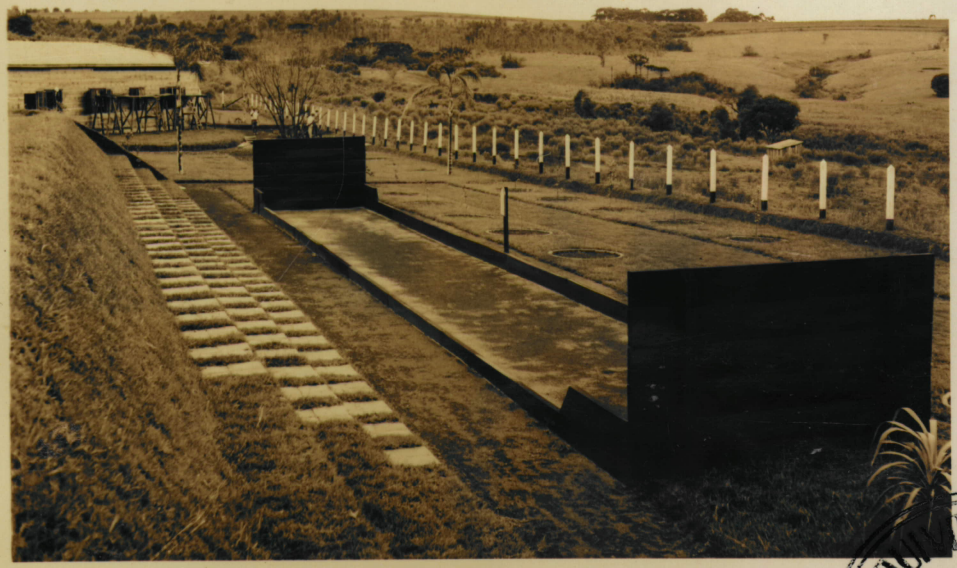

CONSTRUÇÃO NOVA SEDE - ASSISTENCIA SOCIAL

PARANÁ

ESTADO DO PARANÁ

DEPARTAMENTO DE ESTRADAS DE RODAGEM

2º Distrito Rodoviário

Nº 530/65 Ponta Grossa, 17 de dezembro de 19 65

Da Chefia do 2º D.R.
A D.G.5/COMISSÃO ESPECIAL RELATORIOS DO D.E.R.
Assunto: Relatorio Sintético ano de 1.965 (Encaminha)

ILMO. SNR. DR.

Atendendo a solicitação feita pela Comissão Especial de Elaboração dos Relatorios do D.E.R/P.R., através da Instrução nº 1/65, estamos encaminhando à V.Sª os relatorios das Apropriações feitas dos diversos serviços realizados no decorrer do ano de 1.965 pelo 2º Distrito Rodoviário, na conservação e Melhoramentos de estradas e obras sob a jurisdição dêste Distrito.

Outrossim, informamos que o 2º D.R. elaborou os diversos quadros componentes do Relatorio Geral, a fim de queneles pudessem constar todas as ocorrencias havidas no periodo de dezembro de 1.964 a novembro de 1.965, os quais por qualquer correção ou ampliação ou orientação, agradecemos antecipadamente.

Sem mais o que se ofereça para o momento, apresentamos à V.Sª as nossas,

CORDIAIS SAUDAÇÕES

ROBERTO SERGIO REBELLO VALENTE
ENGº CHEFE DO 2º D.R.

ARQUIVO PÚBLICO PARANÁ

ILMO. SNR. DR.
ARMANDO TEXEIRA DE FREITAS
M.D. PRESIDENTE DA COMISSÃO ESPECIAL DE ELABORAÇÃO DOS RELATORIOS DO D.E.R./P.R.
= C U R I T I B A =
MP/MNCD:-

353.86
P223
1965
MFN 1107

Nº DOS QUADROS	RELAÇÃO DOS QUADROS QUE FAZEM PARTE DO RELATÓRIO GERAL(SINTÉTICO) DO ANO DE 1.965	DESPESA TOTAL
	Esquema das estradas conservadas pelo 2º D.R., num total de 540 Km.	-
0	Pessoal existentes no 2º Distrito Rodoviário	-
1	Veículos e máquinas paralizados e motivo da paralização	-
2	Despesas com veículos e máquinas paralizados para reparos	74.305
3	a) Despesas com veículos da Administração	31.730.716
	b) Veículos na conservação de estradas, as despesas estão computadas no quadro nº 5	-
4	Despesas com máquinas (estão computadas no Quadro nº 5)	-
5	Despesas de todos os trechos conservados pelo 2º D.R. (incluindo os veículos da conservação Quadro Nº 3, e máquinas do Quadro nº 4, pessoal e outras despesas	377.678.334
6	Despesas com melhorias feitas sob administração direta do 2º D.R...	45.984.620
7	Revestimento primário (Vide Quadro nº 17)	-
8	Despesas com veículos e máquinas de outras dependências com peças e acessórios	2.364.479
9	Despesas com veículos e máquinas do D.E.R., e outras repartições com combustiveis e lubrificantes	16.569.070
10	Relatório do consumo de combustiveis e lubrificantes dos veiculos e máquinas do 2º D.R.	-
11	Quadro demonstrativo de veículos e máquinas cedidos a terceiros ...	-
12	Veiculos existentes no Distrito	-
12 A	Máquinas existentes no Distrito	-
13	Despesas efetuadas com a confecção de tubos e marcos	5.639.455
14	Despesas das diversas dependências do 2º D.R.	3.033.484
15	Relatório da conservação do pavimento	-
16	Despesas efetuadas com serviços prestados para Prefeituras Municipais	28.846.170
17	Despesas com o revestimento do trecho da BR-14, ligação-trecho-Três Pontões-Reserva a BR-104	19.443.459
18	Despesas com a construção da Ponte sôbre o Rio Ubazinho no Municipio de Candido de Abreu	2.453.642
19	Despesas com alargamento de aterros, construção de acostamentos, banquetas, por empreitada na rodovia BR-104-trecho-São Luiz do Purunã-Ponta Grossa	55.228.853
	S O M A S	589.046.587

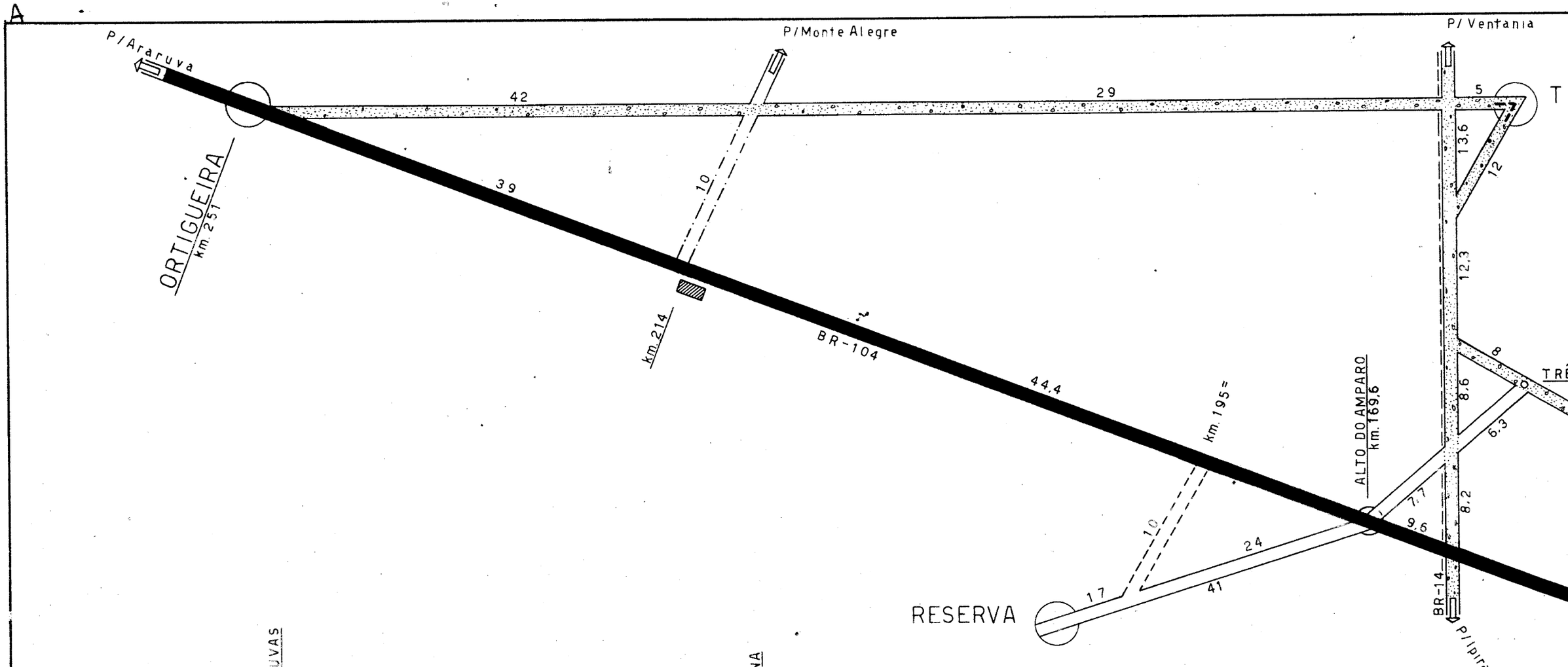
A
P/Araruva
P/Monte Alegre
P/ Ventania
42
29
5
T
13,6
12
39
10
ORTIGUEIRA
km. 251
km. 214
BR-104
12,3
8
TRÊ
8.6
44.4
km. 195=
ALTO DO AMPARO
km. 169,6
6.3
7.7
8.2
9.6
10
24
41
17
RESERVA
BR-14
P/Ipira

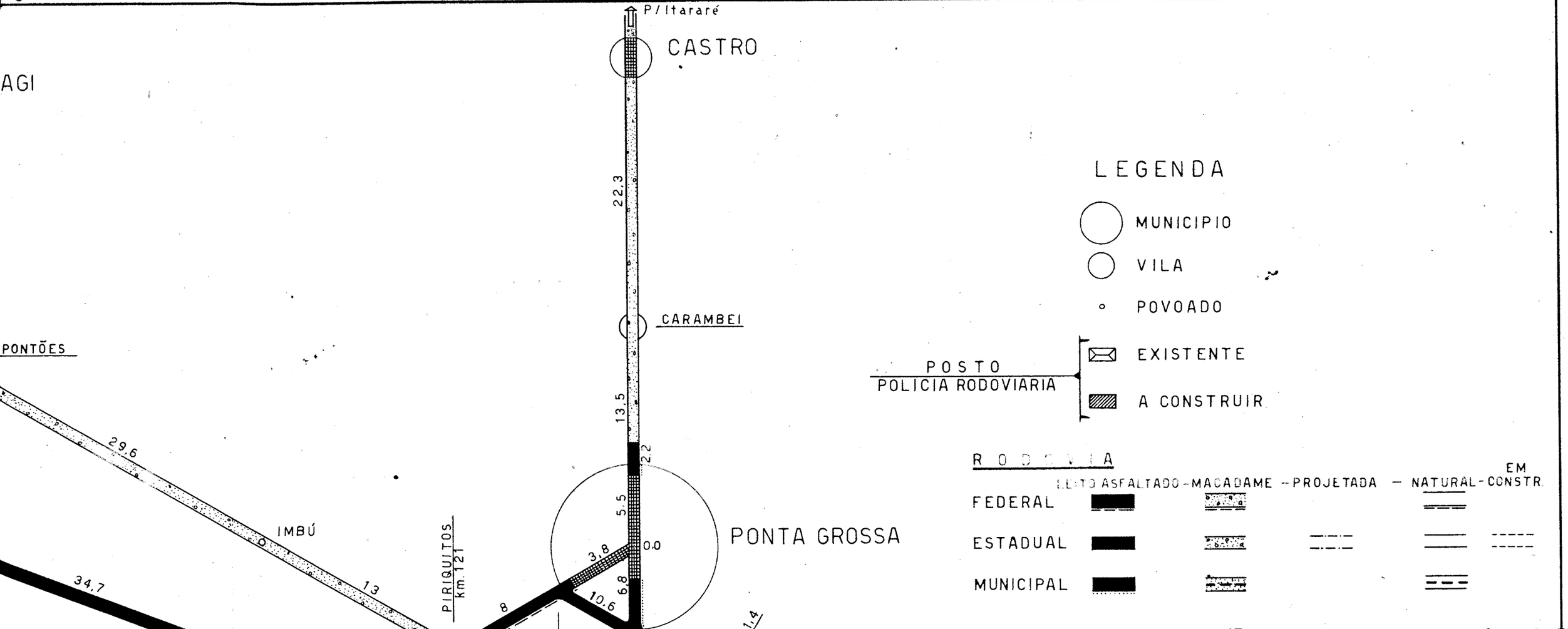
P/Itararé
CASTRO
AGI
22,3
CARAMBEI
PONTÕES
13,5
29,6
2,2
IMBÚ
5,5
PONTA GROSSA
0,0
3,8
34,7
13
PIRIQUITOS
km. 121
6,8
10,6
8
1,4
LEGENDA
MUNICIPIO
VILA
POVOADO
POSTO
POLICIA RODOVIARIA
EXISTENTE
A CONSTRUIR
RODOVIA
LEITO ASFALTADO - MACADAME - PROJETADA - NATURAL - EM CONSTR.
FEDERAL
ESTADUAL
MUNICIPAL

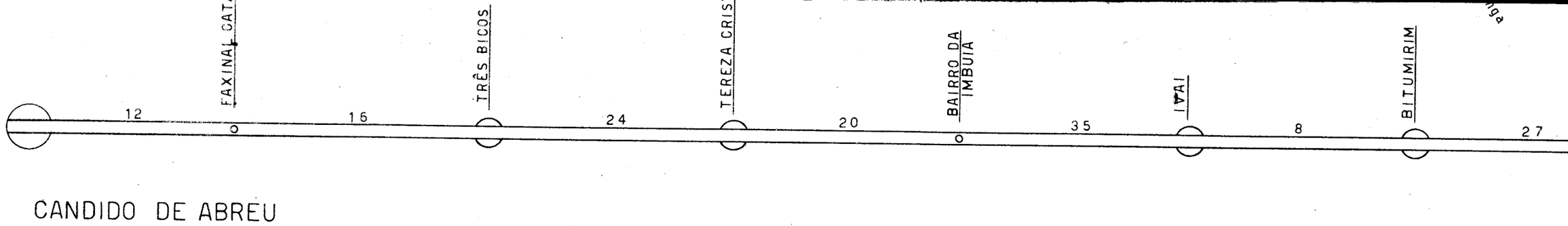

JURISDIÇÃO DO 2º DISTRITO RODOVIÁRIO

CONSERVA			EM CONSTRUÇÃO	TOTAL
ASFALTO	MACADAME	LEITO NATURAL		
196,7	212,5	221	10	640,2

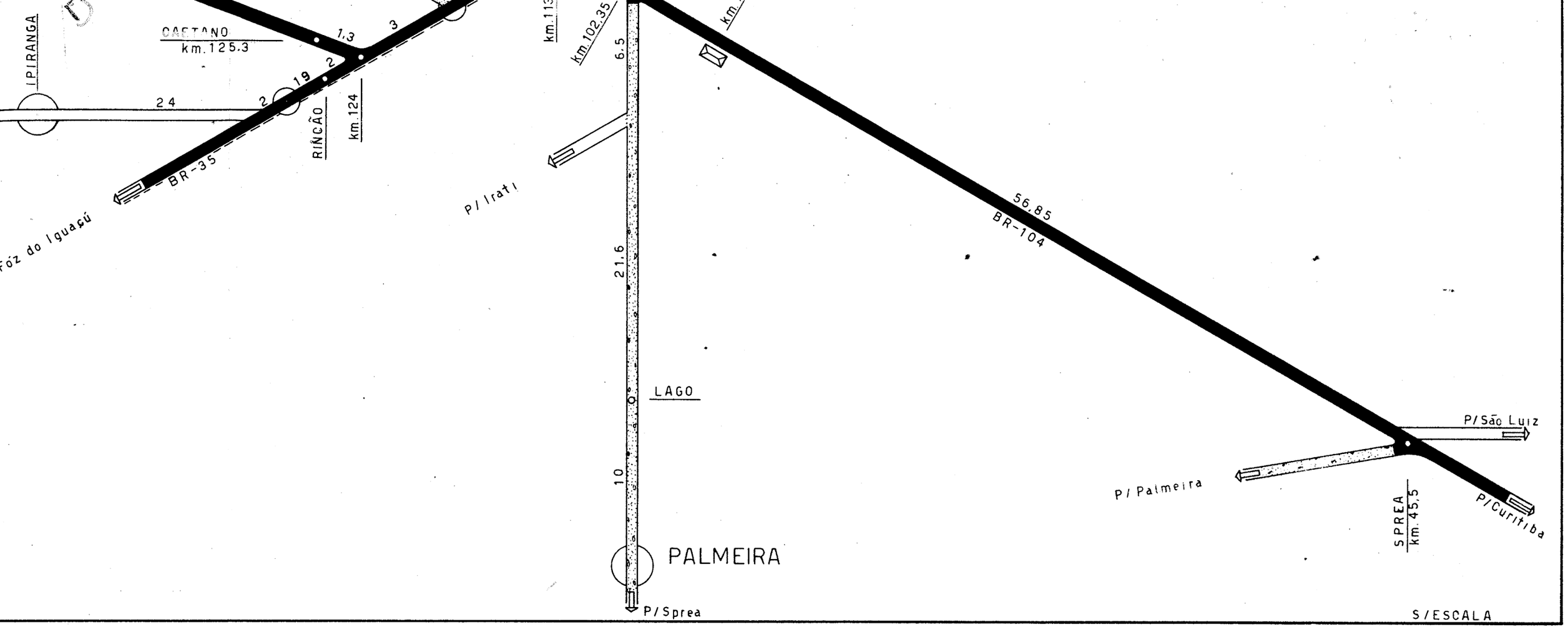
IPIRANGA
CASTANO
km.125.3
1,3
3
19
2
24
2
RINCÃO
km.124
BR-35
Foz do Iguaçú
P/ Irati
km.113
km.102,35
km.
6,5
21,6
10
LAGO
PALMEIRA
P/ Sprea
56,85
BR-104
P/ São Luiz
P/ Palmeira
SPREA
km.45,5
P/Curitiba
S/ESCALA

ESTADO DO PARANÁ

2º DISTRITO — PONTA GROSSA

DEPARTAMENTO DE ESTRADAS DE RODAGEM = 2º DISTRITO

QUADRO DEMONSTRATIVO DO PESSOAL "EXISTENTE" E SUAS FUNÇÕES

F U N Ç Ã O	NIVEL	EXISTENTES	
ENGENHEIROS	22	1	
MÉDICOS	22	1	
CIRURGIÃO DENTISTA	21	2	
OFICIAL ADMINISTRATIVO	18	1	
OFICIAL ADMINISTRATIVO	16	2	
OFICIAL ADMINISTRATIVO	14	1	
AGENTE RODOVIÁRIO	16	2	
ESCRITURÁRIO	10	2	
DESENHESTA	12	2	
ARTIFICE	15	10	
ARTIFICE	13	5	
AUXILIAR DE ARTIFICE	11	3	
AUXILIAR DE ARTIFICE	9	12	
ALMOXARIFE	14	1	
ARMAZENISTA	9	1	
PORTEIRO	11	2	
GUARDIÃO ABASTECEDOR	9	2	
SERVIÇAL	8	1	
CAPATAZ RODOVIÁRIO	14	15	
CAPATAZ RODOVIÁRIO	12	7	
CAPATAZ AUX. RODOVIÁRIO	8	22	
MOTORISTAS	14	6	
MOTORISTAS	12	11	
MOTORISTAS	10	7	
OPERADOR EQUIP. PESADO	15	9	
OPERADOR EQUIP. PESADO	13	2	
OPERADOR EQUIP. PESADO (AUX.)	11	3	
OPERADOR EQUIP. PESADO (AUX.)	9	2	
OPERÁRIO RODOVIÁRIO	5	85	
OPERÁRIO RODOVIÁRIO	4	50	
OPERÁRIO RODOVIÁRIO	3	70	340

PESSOAL SUPLEMENTAR DO 2º DISTRITO.

MOTORISTAS	P. S. 2	10	
AUX. TECNICO DE ESTRADAS	P. S. 3	2	
ARTIFICE	P. S. 3	4	
PRATICANTE	P. S. 2	3	
ESCRITURÁRIOS	P. S. 2	4	
OPERÁRIO RODOVIÁRIO	P. S. 1	1	24
		T O T A L :	364

ARQUIVO PÚBLICO PARANÁ

2º DISTRITO — ESTADO DO PARANÁ — PONTA GROSSA

DEPARTAMENTO DE ESTRADAS DE RODAGEM = 2º DISTRITO

QUADRO DEMONSTRATIVO DO PESSOAL " DESLIGADO POR FALECIMENTO"

MATRICULA	N O M E	FUNÇÃO	NIVEL	DATA
2.297	LEONÇO MARIANO COSTA	OP. RODOV.	3	2-03-65

QUADRO DEMONSTRATIVO DO PESSOAL "TRANSFERIDO "
DO 2º DISTRITO PARA OUTROS / DE OUTROS PARA ÊSTE.

MATRICULA	N O M E	FUNÇÃO	NIVEL	OBSV.
2.068	NELSON HARACENKO	ARTF. AUX.	9	Do 2º p/Crt.
2.007	EDUARDO MAISTER	MOTORISTA	12	Do 15ºp/2ºDR.
2.734	DILCEU ALVES DA SILVA	ARTIFICE	P. S. 2	Da DT22p/2ºDR.

QUADRO DEMONSTRATIVO DO PESSOAL " DE LICENÇA PREMIO "

MATRICULA	N O M E	FUNÇÃO	NIVEL	OBSV.
2.354	MARIO SEVERINO MACHADO	CAP.RODOV.	8	
2.484	IZIDORO CHAVES D'JESUS	OP. RODOV.	4	
2.447	JOSÉ LEANDRO	OP. RODOV.	4	
2.456	OTACILIO RODRIGUES	OP. RODOV.	4	
2.176	WADDOMIRO DE MATTOS	OP. RODOV;	4	
2.429	GUMERCINDO DE FREITAS	ARTF. AUX.	11	
2.485	LAURIVAL M. RIBEIRO	ARTIFICE	15	
2.051	EUCLIDES PUPO MARTINS	OP. RODOV.	5	
2.480	NELSOM FERREIRA PRESTES	CAP. AUX.	8	
2.450	HAMILTON DE OLIVEIRA	OP. RODOV.	4	
2.493	JOSÉ R. DE OLIVEIRA	OP. RODOV.	4	
2.458	JOÃO MARIA PEREIRA	OP. RODOV.	4	
2.517	CUSTODIO GALVÃO SOBRINHO	OP. RODOV.	4	

ORGANIZADO POR: RUBENS S. BIER

CONFÊRE: ROBERTO SERGIO REBELLO VALENTE

ARQUIVO PÚBLICO PARANÁ

DEPARTAMENTO DE ESTRADAS DE RODAGEM

"2º DISTRITO RODOVIÁRIO"

QUADRO Nº 1

QUADRO DEMONSTRATIVO DE VEÍCULOS E MÁQUINAS PARALIZADOS NO PERÍODO COMPREENDIDO ENTRE OS MÊSES DE DEZEMBRO DE 1.964 A NOVEMBRO DE 1.965

Nº DE ORDEM	ESPÉCIE	MARCA	LOCAL ONDE SE ENCONTRA	DATA	MOTIVO DA PARALIZAÇÃO.	PROVIDÊNCIAS TOMADAS
368	Caminhão basculante	Ford	Ofic.do Distrito	20-03-65	Reforma geral	Serviço em execução.
21	Distribuidor de agregados	Formaclex	Pátio do Distrito	-	-	Em condições de uso.
1	Rolo compactador	Briterpa	Pátio do Distrito	-	-	Transf. p/C.E. 1 encontra-se a disposição para entrega.
9	Usina de asfálto	Formaclex Whit	Ofic.do Distrito	25-08-65	Reforma geral	Serviço em execução.

Ponta Grossa, 14 de dezembro de 1.965

DATILOGRAFADO POR:

JOEL CAMARGO VEIGA
MATRICULA 2.015

ORGANIZADO E CONFERIDO POR:

ARNALDO GARCIA
MATRICULA 2009

V I S T O:

ROBERTO SERGIO REBELLO VALENTE
ENGº CHEFE DO 2º DISTRITO RODOVIÁRIO

DEPARTAMENTO DE ESTRADAS DE RODAGEM
"2º DISTRITO RODOVIÁRIO"

QUADRO Nº 2

QUADRO DEMONSTRATIVO DAS DESPESAS EFETUADAS POR VEÍCULOS E MÁQUINAS PARALIZADOS PARA REPAROS, NO PERÍODO COMPREENDIDO ENTRE OS MÊSES DE DEZEMBRO DE 1964 A NOVEMBRO DE 1965

Nº DE ORDEM	MARCA E TIPO	PLACA	MATERIAL	DESPESAS			DESPESAS TOTAIS
				PNEUS E CÂMARAS	SERVIÇOS DE TERCEIROS	EXECUTADOS NO DISTRITO	
368	Caminhão Ford F-500 basculante .	2-23-41	74.305	-	-	-	74.305
S O M A S			74.305	-	-	-	74.305

Ponta Grossa, 13 de dezembro de 1.965

DATILOGRAFADO POR:

JOEL CAMARGO VEIGA
MATRICULA 2.013

ORGANIZADO E CONFERIDO POR:

ARNALDO GARCIA
MATRICULA 2009

V I S T O:

ROBERTO SERGIO REBELLO VALENTE
ENGº CHEFE DO 2º DISTRITO RODOVIÁRIO

A

DEPARTAMENTO DE ESTRADAS DE RODAGEM

DIVISÃO DE COORDENAÇÃO

2º DISTRITO RODOVIÁRIO

PONTA GROSSA-PR.

RELATÓRIO GERAL DO A

RELATIVO AS DESPESAS E PRODUÇÃO DE VE

PERÍODO COMPREENDIDO ENTRE OS MÊSES DE DE

SECÇÃO -A-	GASOLINA		ÓLEO COMBUSTIVEL		ÓLEO GROSSO		ÓLEO FINO		M S
Nº DE ORDEM	LITROS	CUSTO	LITROS	CUSTO	LITROS	CUSTO	LITROS	CUSTO	U
2	2.465	320.001	-	-	18	8.368	45	20.763	
6	2.745	387.045	-	-	19	10.106	63	33.517	
7	6.777	901.021	-	-	27	13.156	122	58.502	
11	3.530	475.963	-	-	-	-	68	34.271	
17	7.423	985.009	-	-	55	28.755	74	35.076	
29	4.683	599.946	-	-	17	8.037	78	33.703	
45	755	96.873	-	-	9	4.585	3	1.597	
47	1.460	173.564	-	-	4	1.926	47	18.004	
55	325	38.136	-	-	-	-	9	3.356	
72	145	17.014	-	-	2	863	8	2.983	
103	165	19.361	-	-	2	863	8	2.983	
105	9.850	1.303.556	-	-	22	11.300	114	56.675	
106	4.654	656.214	-	-	4	2.127	53	28.199	
114	6.481	877.243	-	-	-	-	87	42.630	
118	3.034	427.794	-	-	-	-	43	22.876	
205	1.040	132.917	-	-	1	432	4	651	
401	-	-	6.224	669.107	4	1.726	334	157.348	
SOMAS::	55.532	7.411.657	6.224	669.107	184	92.244	1.160	553.134	
25	-	-	5.264	577.471	10	5.319	164	85.189	
41	6.686	823.576	-	-	23	11.431	105	50.930	
44	-	-	545	61.040	-	-	36	19.152	
50	8.401	1.123.143	-	-	36	18.145	113	55.349	
90	7.844	1.074.371	-	-	23	11.931	60	29.218	
91	7.593	1.026.795	-	-	25	13.197	139	68.704	
111	-	-	8.353	901.357	7	3.724	182	90.469	
144	-	-	6.400	692.938	1	432	199	96.015	
149	-	-	6.359	685.042	28	13.688	160	80.197	
150	-	-	5.771	625.692	44	22.403	191	95.894	
151	6.204	859.693	-	-	13	7.447	89	45.123	
152	12.157	1.633.102	-	-	16	8.412	181	88.824	
173	-	-	11.900	1.295.010	2	1.064	150	73.124	
232	7.810	1.027.036	-	-	6	3.192	112	54.180	
233	9.600	1.264.638	-	-	13	6.212	212	99.110	
294	5.995	780.348	-	-	6	2.789	176	86.334	
295	9.950	1.302.608	-	-	24	11.260	100	47.953	
296	11.880	1.603.627	-	-	28	13.588	99	47.580	
323	10.160	1.346.319	-	-	129	63.094	173	82.179	
324	5.655	750.153	-	-	5	2.158	95	46.407	
345	5.168	690.974	-	-	-	-	95	43.805	
356	9.712	1.263.514	-	-	29	12.814	237	114.478	
450	-	-	8.833	961.720	39	18.536	323	161.669	
451	-	-	9.387	1.023.331	27	14.359	255	130.324	
455	-	-	9.234	1.004.923	26	13.826	236	121.590	
456	-	-	8.383	913.020	1	532	256	135.093	
SOMAS::	124.815	16.569.897	80.429	8.741.544	561	279.553	4.138	2.048.890	
SOMAS::	180.347	23.981.554	86.653	9.410.651	745	371.797	5.298	2.602.024	

B

SECÇÃO -B- Nº DE ORDEM	MARCA E TIPO	PLACA	DIAS DE SERVIÇO	QUILOMETROS PERCORRIDOS	CUSTO MÉDIO POR KM.	QUILOMETRO POR LITRO	PROD DIÁRIA	T
2	Jeep Willys	2-24-25	84	10.734	123	4.354	-	
6	Jeep Willys universal	2-24-44	128	11.885	143	4.329	-	
7	Caminhão Chevrolet reboque	2-22-69	197	18.130	161	2.675	-	
11	Sedan Volkswagen	2-22-15	303	38.322	56	10.856	-	
17	Camioneta Pick-Up	2-22-51	274	32.054	99	4.318	-	
29	Caminhão Chevrolet carroceria	2-22-70	159	11.655	182	2.488	-	
45	Jeep D.K.W. Vemag	-	76	3.305	225	4.377	-	
47	Jeep Willys Universal	2-23-19	75	5.799	170	3.971	-	
55	Camioneta Chevrolet Pick-Up	2-22-60	11	1.608	88	4.947	-	
72	Camioneta Rural Willys	2-22-93	9	634	161	4.372	-	
103	Caminhão Chevrolet carroceria	2-22-96	4	440	296	2.666	-	
105	Jeep Willys Universal	2-25-88	225	44.186	954	4.485	-	
106	Caminhão G.M.C. basculante	2-22-66	129	11.660	169	2.505	-	
114	Camioneta Chevrolet Pick-Up	2-26-00	259	34.456	83	5.316	-	
118	Jeep Willys Overland Universal	2-23-52	135	16.292	127	5.369	-	
205	Caminhão Dodge tanque	2-22-63	31	1.960	535	1.884	-	
401	Caminhão F.N.M. barroceria	2-22-85	157	22.530	176	3.619	-	
S O M A S ::::::::::::::::::			2.256	265.650	119	4.301	- - - - - - - -	
25	Caminhão Mercedes Benz basculante	2-22-97	178	18.515	92	3.517	12,516	
41	Caminhão Chevrolet basculante	2-22-47	166	16.683	145	2.495	7,632	
44	Caminhão Mercedes Benz basculante	2-22-95	25	2.194	116	4.025	-	
50	Caminhão Ford F-500 basculante	2-23-38	216	24.424	140	2.907	5,962	
90	Caminhão Ford F-600 basculante	2-22-55	161	20.556	129	2.620	10,211	
91	Caminhão Ford F-500 basculante	2-23-37	197	18.672	148	2.459	13,974	
111	Caminhão Mercedes Benz basculante	2-22-92	194	27.296	101	3.267	16,216	
144	Caminhão Mercedes Benz basculante	2-22-91	218	30.733	81	4.802	7,688	
149	Caminhão Mercedes Benz basculante	2-22-88	202	21.173	105	3.326	14,643	
150	Caminhão Mercedes Benz basculante	2-22-89	150	20.143	96	3.490	16,126	
151	Caminhão Ford F-600 basculante	2-22-56	125	16.113	117	2.597	12,240	
152	Caminhão Ford F-600 basculante	2-22-71	230	34.520	115	2.839	5,613	
173	Caminhão Mercedes Benz basculante	2-22-86	233	44.425	78	3.433	8,480	
232	Caminhão Chevrolet basculante	2-22-48	204	17.872	129	2.288	9.754	
233	Caminhão Chevrolet basculante	2-22-49	230	21.683	117	2.258	2,647	
294	Caminhão Ford F-600 basculante	2-22-57	147	13.227	153	2.206	14,312	
295	Caminhão Ford F-600 basculante	2-22-58	194	23.907	149	2.402	10,010	
296	Caminhão Ford F-600 basculante	2-22-59	156	24.450	143	2.058	5,237	
323	Caminhão Ford F-600 basculante	2-23-40	264	29.740	98	2.927	13,151	
324	Caminhão Ford F-600 basculante	2-23-39	255	13.778	214	2.436	4,627	
345	Caminhão Ford F-500 basculante	2-23-35	205	10.707	173	2.071	6,117	
356	Caminhão Ford F-500 basculante	2-23-36	195	19.670	187	2.025	8,220	
450	Caminhão F.N.M. basculante	2-22-50	183	25.246	122	2.858	40.021	
451	Caminhão F.N.M. basculante	2-22-45	178	24.114	117	2.568	37,960	
455	Caminhão F.N.M. basculante	2-22-46	186	26.048	111	2.820	39,645	
456	Caminhão F.N.M. basculante	2-22-54	180	25.473	103	3.038	34,388	
S O M A S ::::::::::::::::::			4.872	571.342	120	2.783	357.390	6
S O M A S ::::::::::::::::::			7.128	836.992	120	3.134	- - - - - - - -	

DATILOGRAFADO POR:

JOEL CAMARGO VEIGA
MATRICULA 2.073

Ponta Grossa,
ORGANIZADO E

ARNALD
MATRIC

C

O DE 1.965

CULOS EM SERVIÇO NAS ESTRADAS NO

EMBRO DE 1.964 À NOVEMBRO DO ANO DE 1.965

QUADRO Nº 3

TERIAL DE LIMPE- E CONSERVAÇÃO		REPAROS NAS OFICINAS		PNEUS E	VENCIMENTO DOS	DIÁRIAS		DESPESA
ID.	CUSTO	MATERIAL	MÃO DE OBRA	CÂMARAS	MOTORISTAS	UNID.	VALOR	TOTAL
7	3.161	188.113	55.857	-	563.050	41,5	166.000	1.325.313
6	3.617	289.998	92.151	76.697	612.904	50	200.000	1.706.035
13	6.778	196.967	166.196	67.174	1.152.850	100,5	362.000	2.924.644
11	5.875	35.902	27.727	-	1.112.916	120	480.000	2.172.654
13	6.778	484.001	157.336	600	1.125.000	93	372.000	3.194.555
9	4.427	503.877	153.217	98.820	600.450	32	128.000	2.130.477
4	1.806	77.707	13.052	-	499.250	13	52.000	746.870
4	1.806	268.804	56.650	-	442.360	7	28.000	991.114
1	452	30.114	-	-	70.925	-	-	142.983
1	452	453	523	-	62.050	4.5	18.000	102.338
-	-	20.307	12.200	-	74.925	-	-	130.639
7	3.705	703.768	410.491	189.547	1.120.350	105	420.000	4.219.392
8	4.520	423.977	109.192	91.500	586.000	18,5	74.000	1.975.729
10	5.423	155.455	118.416	53.456	1.135.850	120	480.000	2.868.473
6	3.617	732.962	2.566	-	712.000	45	180.000	2.081.815
3	1.355	30.080	8.846	-	636.100	60	240.000	1.050.381
18	9.399	497.971	127.717	865.061	1.190.975	112	448.000	3.967.304
121	63.171	4.640.456	1.512.137	1.442.855	11.697.955	922	3.648.000	31.730.716
16	5.319	47.580	38.773	-	716.350	64	236.000	1.712.001
9	4.971	171.211	88.969	-	991.700	72	288.000	2.430.788
2	1.266	24.780	13.020	-	134.400	0,5	2.000	255.658
12	1.145	331.580	111.478	384.003	1.097.950	80	320.000	3.442.793
9	4.971	415.154	79.895	77.667	919.850	12,5	50.000	2.663.057
9	4.971	233.803	83.875	121.376	1.086.650	35	140.000	2.779.371
13	3.724	50.994	41.450	-	1.295.975	97	388.000	2.775.693
15	8.044	109.247	30.325	175.438	1.364.275	7	28.000	2.504.714
22	12.112	204.891	122.527	-	1.004.050	25	100.000	2.222.507
12	5.575	179.281	80.900	-	843.550	23	92.000	1.945.295
5	2.984	259.368	38.299	82.108	553.425	9,5	38.000	1.886.447
9	4.790	600.053	71.720	236.529	1.344.100	-	-	3.987.530
8	4.338	181.718	211.213	509.655	1.110.450	20	80.000	3.466.572
3	1.718	255.220	136.144	-	838.800	-	-	2.316.290
17	8.403	402.474	110.968	29.837	627.800	-	-	2.549.442
8	4.157	214.500	34.660	500	808.775	25	100.000	2.032.063
14	7.774	359.310	153.321	270.282	1.141.850	70	280.000	3.574.358
10	5.242	462.735	146.748	164.718	846.200	55	220.000	3.510.438
1	633	213.659	69.329	-	1.079.550	20	80.000	2.934.763
4	1.806	129.714	74.000	891.734	943.850	29,5	118.000	2.957.822
10	5.060	210.700	47.873	-	810.400	13	52.000	1.860.812
4	1.988	659.158	272.249	152.474	1.104.850	26,5	106.000	3.687.525
21	11.298	110.657	69.510	250.999	1.256.925	60	240.000	3.081.314
13	6.959	198.972	60.996	6.990	1.179.925	50	200.000	2.821.856
14	7.411	212.302	34.977	250.999	1.035.625	55	220.000	2.901.653
13	7.141	140.605	42.113	-	1.205.925	50	200.000	2.644.429
273	133.800	6.379.666	2.265.332	3.605.309	25.343.200	899,5	3.578.000	68.945.191
394	196.971	11.020.122	3.777.469	5.048.164	37.041.155	1.821,5	7.226.000	100.675.907

DUÇÃO		LOCALIZAÇÃO				OBSERVAÇÕES
TOTAL	CUSTO MÉDIO	ESTRADA	TRECHO	QUILOMETROS DO	QUILOMETROS AO	
-	-	ADMINISTRAÇÃO		-		Serviços com o Sr. Tesoureiro e diversos.
-	-	ADMINISTRAÇÃO		-		Serviços com a Polícia Rodoviária.
-	-	ADMINISTRAÇÃO		-		Transporte de materiais p/pontes e diversos.
-	-	ADMINISTRAÇÃO		-		Serviços com a Polícia Rodoviária.
-	-	ADMINISTRAÇÃO		-		Transporte de materiais e diversos.
-	-	ADMINISTRAÇÃO		-		Transporte de materiais e diversos.
-	-	ADMINISTRAÇÃO		-		Serviços médicos.
-	-	ADMINISTRAÇÃO		-		Serviços com o feitor geral e diversos.
-	-	ADMINISTRAÇÃO		-		Serviços com o Sr. Engº Chefe.
-	-	ADMINISTRAÇÃO		-		Serviços diversos.
-	-	ADMINISTRAÇÃO		-		Transporte de materiais e diversos.
-	-	ADMINISTRAÇÃO		-		Serviços com o Sr. Tesoureiro.
-	-	ADMINISTRAÇÃO		-		Transporte materiais, turmas e diversos.
-	-	ADMINISTRAÇÃO		-		Serviços com o Sr. Engº Chefe.
-	-	ADMINISTRAÇÃO		-		Serviços diversos.
-	-	ADMINISTRAÇÃO		-		Transporte de combustiveis e lubrificantes.
-	-	ADMINISTRAÇÃO		-		Transporte de materiais e diversos.
2.228	768	S.Luiz	P.Grossa	45+200	101+345	Transp.de cascalho,terra,grama,turmas e div.
1.267	1.918	Ipiranga	C. de Abreu	196+000	337+000	Transp.de cascalho,terra,grama,turmas e div.
-	-	S.Luiz	P.Grossa	45+200	101+345	Transp. da usina de asfalto e P.M. Fóz Iguaçú
1.288	2.672	P.Grossa	Palmeira	95+340	134+150	Transp.de cascalho,terra,grama,turmas e div.
1.644	1.619	S.Luiz	P.Grossa	45+200	101+345	Transp.de cascalho,terra,grama,turmas e div.
2.753	1.009	S.Luiz	P.Grossa	45+200	101+345	Transp.de cascalho,terra,grama,turmas e div.
3.146	882	T.Pontões	BR-14	195+000	203+000	Transp.de cascalho,terra,grama,turmas e div.
1.676	1.494	S.Luiz	P.Grossa	45+200	101+345	Transp.de cascalho,terra,grama,turmas e div.
2.958	751	S.Luiz	P.Grossa	45+200	101+345	Transp.de cascalho,terra,grama,turmas e div.
2.419	804	S.Luiz	P.Grossa	45+200	101+345	Transp.de cascalho,terra,grama,turmas e div.
1.530	1.232	S.Luiz	P.Grossa	45+200	101+345	Transp.de cascalho,terra,grama,turmas e div.
1.291	3.088	Uvaia	Ipiranga	172+000	196+000	Transp.de cascalho,terra,grama,turmas e div.
1.976	1.754	P.Grossa	Palmeira	95+340	134+150	Transp.de cascalho,terra,grama,turmas e div.
1.990	1.163	P.Grossa	Castro	146+880	180+140	Transp.de cascalho,terra,grama,turmas e div.
.609	4.186	P.Grossa	Castro	146+880	180+140	Transp.de cascalho,terra,grama,turmas e div.
2.104	965	Tibagi	Ortigueira	229+000	303+000	Transp.de cascalho,terra,grama,turmas e div.
1.942	1.840	P.Grossa	Palmeira	95+340	134+150	Transp.de cascalho,terra,grama,turmas e div.
817	4.296	T.Pontões	BR-14	195+000	203+000	Transp.de cascalho,terra,grama,turmas e div.
3.472	845	P.Grossa	Castro	146+880	180+140	Transp.de cascalho,terra,grama,turmas e div.
1.180	2.506	Tibagi	Ortigueira	229+000	303+000	Transp.de cascalho,terra,grama,turmas e div.
1.254	1.483	Tibagi	Ortigueira	229+000	303+000	Transp.de cascalho,terra,grama,turmas e div.
1.603	2.300	Tibagi	Ortigueira	220+000	303+000	Transp.de cascalho,terra,grama,turmas e div.
7.324	420	S.Luiz	P.Grossa	45+200	101+345	Transp.de cascalho,terra,grama,turmas e div.
6.757	417	S.Luiz	P.Grossa	45+200	101+345	Transp.de cascalho,terra,grama,turmas e div.
7.374	393	S.Luiz	P.Grossa	45+200	101+345	Transp.de cascalho,terra,grama,turmas e div.
6.190	427	S.Luiz	P.Grossa	45 +200	101+345	Transp.de cascalho,terra,grama,turmas e div.
66.792	1.032					

sa, 13 de dezembro de 1.965
O É CONFERIDO POR:

aldo Garcia
ALDO GARCIA
RICULA 2009

V I S T O:

ROBERTO SERGIO REBELLO VALENTE
ENGº CHEFE DO 2º DISTRITO RODOVIÁRIO

A

DEPARTAMENTO DE ESTRADAS DE RODAGEM

DIVISÃO DE COORDENAÇÃO

2º DISTRITO RODOVIÁRIO

PONTA GROSSA-PARANÁ

RELATÓ

RELATIVO AS DESPESAS E PRODUÇÃ

COMPREENDIDO ENTRE OS MÊSES

SECÇÃO -A- Nº DE ORDEM	GASOLINA LITROS	GASOLINA CUSTO	ÓLEO COMBUSTIVEL LITROS	ÓLEO COMBUSTIVEL CUSTO	ÓLEO GROSSO LITROS	ÓLEO GROSSO CUSTO	ÓLEO FINO LITROS	ÓLEO FINO CUSTO
34	30	4.230	110	12.320	4	2.128	8	4.256
53	65	8.455	3.370	355.370	27	12.853	87	43.429
90	28	3.286	8.165	865.207	45	21.425	213	101.387
99	52	7.332	12.751	1.371.409	52	27.664	230	104.070
101	111	15.320	14.140	1.543.574	79	41.520	211	104.629
113	5	705	8.370	889.117	40	19.770	142	65.046
116	35	4.580	7.595	798.123	5	2.658	230	108.694
152	15	2.115	6.457	695.644	-	-	399	196.386
157	150	17.857	8.835	951.588	15	7.974	458	227.127
169	45	5.872	10.394	1.111.052	16	8.110	88	38.867
SOMAS..	516	69.752	80.187	8.593.404	283	144.102	2.066	993.891
40	45	5.872	2.790	295.001	18	9.575	70	69.626
44	145	18.789	1.915	200.362	10	5.317	168	79.533
23	1.345	178.288	-	-	-	-	76	34.389
63	18	2.538	3.615	404.669	15	7.977	114	60.652
SOMAS..	1.553	205.487	8.320	900.032	43	22.869	428	244.200
31	14	1.974	220	24.616	13	6.915	12	6.385
41	14	1.737	465	49.480	9	4.787	43	22.150
SOMAS..	28	3.711	685	74.096	22	11.702	55	28.535
7	1.402	196.972	3.525	393.220	17	9.043	1	373
8	73	10.293	-	-	2	1.064	1	532
23	170	21.131	458	46.211	-	-	-	-
SOMAS..	1.645	228.396	3.983	439.431	19	10.107	2	905
SOMAS..	3.742	507.346	93.175	10.006.963	367	188.780	2.551	1.267.531

SECÇÃO -B- Nº DE ORDEM	MARCA E TIPO	DIAS DE SERVIÇO	NATUREZA DO SERVIÇO	PRODUÇÃO UNID.	PRODUÇÃO DIÁRIA	PRODUÇÃO TOTAL
34	Motoniveladora Caterpillar 212	2	Aplainamento	M.L.	30,000	60.000
53	Motoniveladora Caterpillar 212	67	Aplainamento	M.L.	23,253	1.558.000
90	Motoniveladora Caterpillar 12	117	Aplainamento	M.L.	36,136	4.228.000
99	Motoniveladora Caterpillar 12	138	Aplainamento	M.L.	35,905	4.955.000
101	Motoniveladora Caterpillar 12	161	Aplainamento	M.L.	32,795	5.280.000
113	Motoniveladora Caterpillar 12	113	Aplainamento	M.L.	18,176	2.054.000
116	Motoniveladora Caterpillar 12	107	Aplainamento	M.L.	29,411	3.147.000
152	Motoniveladora Huber Warco	71	Aplainamento	M.L.	40,169	2.852.000
157	Motoniveladora Huber Warco	132	Aplainamento	M.L.	21,583	2.849.000
169	Motoniveladora Caterpillar 21	128	Aplainamento	M.L.	28,875	3.696.000

S O M A S		1.036	-	-	296,303	30.679.000
40	Traxcavator Caterpillar 933	108	Carregamento	M/3	151	16.371
44	Traxcavator Caterpillar 955	75	Carregamento	M/3	124	9.369
23	Pá Carregadora Case Power Loaeder	42	Carregamento	M/3	41	1.748
63	Pá Carregadora Yale Trojan	109	Carregamento	M/3	155	16.987
S O M A S		334	-	-	471	44.475
31	Compressora Huber Tanden	10	Compressão	M.L.	2.700	27.000
41	Compressora Mamute Tanden	78	Compressão	M.L.	1.043	81.428
S O M A S		88	-	-	3.743	108.428
7	Usina de Asfalto Whit	60	Concreto asfáltico	M2	14,20	852,51
8	Espalhadora de asfalto Colas	22	Imprimação	M2	45,06	991,53
23	Caldeira Pré-Aquecedora Mestra	19	Pintura Asfalto	M2	237,54	4.513,27
S O M A S		101	-	-	296,80	6.357,31
S O M A S		1.559	- - -

IO GERAL DO ANO DE 1.965

QUADRO Nº 4

DAS MÁQUINAS EM SERVIÇO NAS ESTRASDAS, NO PERÍODO

DE DEZEMBRO DE 1964 Á NOVEMBRO DE 1.965

MATERIAL DE LIMPESA E CONSERVAÇÃO		REPAROS NAS OFICINAS		PNEUS E CÂMARAS	VENCIMENTO DOS MÁQUINISTAS	DIÁRIAS		DESPESAS TOTAIS	LOCALIZAÇÃO				OBSERVAÇÕES
UNID.	CUSTO	MATERIAL	MÃO DE OBRA			UNID.	VALÔR		CUSTO MÉDIO	ESTRADAS	TRECHO	QUILOMETRO DO	QUILOMETRO AO	
1	633	24.968	23.140	-	127.000	-	-	198.675	3.311	Uvaia	Ipiranga	172+000	196+000	
4	1.806	618.321	58.846	91.000	650.160	41,5	166.000	2.006.240	1.287	Ipiranga	C.de Abreu	196+000	337+000	
4	1.806	369.669	3.803	971.255	1.070.210	43	172.000	3.580.048	846	Tibagi	Ortigueira	229+000	303+000	
14	7.229	464.060	85.061	585.194	1.178.194	16,5	106.000	3.936.213	794	Tibagi	Ortigueira	229+000	303+000	
22	12.293	1.141.019	87.376	-	1.075.920	85	340.000	4.361.651	826	Tibagi	Ortigueira	229+000	303+000	
5	2.439	112.640	23.344	17.797	1.083.160	16	64.000	2.278.018	1.109	T.Pontões	Reserva	195+000	251+000	
5	2.439	481.082	70.576	469.506	743.020	28,5	114.000	2.794.678	888	Tibagi	Ortigueira	229+000	303+000	
12	6.145	774.441	144.668	-	1.041.160	28,5	114.000	2.974.559	1.042	P.Grossa	Castro	146+880	180+140	
17	8.766	1.319.381	146.826	796.629	1.284.080	61	244.000	5.004.228	1.756	P.Grossa	Castro	146+880	180+140	
7	3.343	86.364	10.950	-	972.580	30,5	122.000	2.359.138	638	P.Grossa	Palmeira	95+340	134+150	
91	46.899	5.391.945	654.590	2.931.381	9.225.484	350,5	1.442.000	29.493.448						
4	2.169	1.638.007	77.374	-	931.150	70	280.000	3.308.774						
7	3.161	1.538.783	541.319	-	785.160	5	20.000	3.192.424						
3	1.536	66.961	31.442	-	392.285	20	80.000	784.901						
2	1.266	-	-	-	726.400	12	48.000	1.251.502						
16	8.132	3.243.751	650.135	-	2.834.995	107	428.000	8.537.601						
4	2.169	123.377	106.930	-	251.990	2	8.000	532.356						
10	5.967	132.566	82.012	-	703.760	1,5	6.000	1.008.459						
14	8.136	255.943	188.942	-	955.750	3,5	14.000	1.540.815						
8	4.520	80.000	26.464	-	673.900	14,5	58.000	1.442.492						
-	-	11.782	15.140	-	296.200	-	-	335.011						
3	1.355	694.950	45.422	-	334.526	1	4.000	1.147.595						
11	5.875	786.732	87.026	-	1.304.626	15,5	62.000	2.925.098						
132	69.042	9.678.371.	1.580.693	2.931.381	14.320.855	476,5	1.946.000	42.496.962						

0 961					
202	T.Pontões	BR-14	195+000	203+000	
340	S.Luiz	P.Grossa	45+200	101+345	
449	P.Grossa	Palmeira	95+340	134+150	
73	S.Luiz	P.Grossa	45+200	101+345	
191					
19	S.Luiz	P.Grossa	45+200	101+345	
12	S.Luiz	P.Grossa	45+200	101+345	
14					
1.692	S.Luiz	P.Grossa	45+200	101+345	
337	S.Luiz	P.Grossa	45+200	101+345	
254	S.Luiz	P.Grossa	45+200	101+345	
460					

dezembro de 1.965
ERIDO POR:

Garcia
ARCIA
2009

V I S T O:

ROBERTO SERGIO REBELLO VALENTE
ENGº CHEFE DO 2º DISTRITO RODOVIÁRIO

A

DEPARTAMENTO DE ESTRADAS DE RODAGEM

DIVISÃO DE COORDENAÇÃO

2º DISTRITO RODOVIÁRIO

PONTA GROSSA-PARANÁ

RELATÓRIO GE

RELATIVO A APROPRIAÇÃO DOS SERVIÇOS EFETUA

REVESTIMENTO E ASFALTO, CUSTO MÉDIO E TORA

DE 1.964

SECÇÃO -A-	TRECHO		ESTRADAS	SIGLA	TIPO DO REVESTIMENTO	EXTENSÃO EM QUILOMETRO
Nº DE ORDEM	DO KM.	AO KM.				
1	95+540	134+150	Ponta Grossa-Palmeira	PR-11	Cascalho	37+610
2	146+880	180+140	Ponta Grossa-Castro	PR-11	Cascalho	33+260
3	172+000	196+000	Uvaia - Ipiranga	PR-3	Cascalho	24+000
4	153+000	195+000	Periquitos-T.Pontões	Extra plano	Cascalho	42+000
5	195+000	203+000	T.Pontões - BR-14	Extra plano	Cascalho	8+000
6	229+000	303+000	Tibagi-Ortigueira	PR-76	Cascalho	74+000
S O M A S						218+870
7	196+000	337+000	Ipiranga- Candido de Abreu	PR-3	Leito natural	141+000
8	195+000	251+000	Três Pontões - Reserva	PR-24	Leito natural	56+000
9	215+000	227+000	BR-14 - Tibagi	PR-24	Leito natural	12+000
S O M A S						209+000
10	45+200	101+345	S.Luiz Purunã-Ponta Grossa	BR-104	Asfalto	56+145
11	101+350	111+350	Avenida do Contorno-Ponta Grossa	BR-104	Asfalto	10+400
12	119+800	165+400	Caetano - Alto do Amparo	BR-104	Asfalto	45+600
S O M A S						112+145
S O M A S						540+015

SECÇÃO -B-	VEÍCULOS		MÁQUINAS	
Nº DE ORDEM	NÚMERO DE ORDEM	DESPESAS	NÚMERO DE ORDEM	DESPES
1	C-50-173-295	10.483.723	MN-169 - Pá -23	3.144.039
2	C-232-233-323	7.800.495	MN-152 e 157	7.978.787
3	C-152	3.987.530	MN-34	198.675
4	-	-	-	-
5	C-111 - 296	6.286.131	Trax-40	3.308.774
6	C-294-324-345-356	10.538.222	MN-90-99-101-116	14.672.590
S O M A S		39.096.101	-	29.302.865
7	C-41	2.430.788	MN-53	2.006.240
8	-	-	MN-113	2.278.018
9	-	-	-	-
S O M A S		2.430.788	-	4.284.258
10	C-25-44-90-91-144-149-150-151-450-451-455-456	27.418.302	Trax-44-Pá-63-Cal.23-Us.7-Esp. 8-Comp-31-41.	8.909.839
11	-	-	-	-
12	-	-	-	-
S O M A S		27.418.302	-	8.909.839
S O M A S		68.945.191	-	42.496.962

10 - Conservação de pavimento e melhorias dos acostamentos, por administração direta do 2º Distri

Ponta Grossa, 15 de dez

ORGANIZADO E CONFERID

DATILOGRAFADO POR:

JOEL CAMARGO VEIGA
MATRICULA 2013

ARNALDO GARCI
MATRICULA 200

ARQUIVO PÚBLICO PARANÁ

B

L DO ANO DE 1.965

QUADRO Nº 5

S PARA A CONSERVAÇÃO DOS TRECHOS DE LEITO NATURAL

NO PERÍODO COMPREENDIDO ENTRE OS MÊS DE DEZEMBRO

NOVEMBRO DE 1.965

Nº DE TURMAS	FEITOR		OPERÁRIO		DESPESA DE SINALIZAÇÃO	OUTRAS DESPESAS	DESPESA PARCIAL
	NÚMERO	VENCIMENTO	NÚMERO	VENCIMENTO			
2	2	2.437.840	25	25.291.497	-	180.121	27.909.458
1	1	2.237.840	33	34.200.868	-	107.555	36.546.263
2	2	1.197.740	13	14.526.209	-	18.137	15.742.086
2	2	2.664.200	22	35.426.948	-	10.989	38.102.137
1	1	1.448.100	5	5.015.524	-	-	6.463.624
4	4	4.819.684	46	47.206.208	-	160.249	52.186.141
12	12	14.805.404	144	161.667.254	-	477.051	176.949.709
7	7	9.148.078	37	39.883.302	-	149.313	49.180.693
2	2	2.521.200	12	13.415.509	-	55.895	15.992.604
1	1	1.149.740	7	6.719.549	-	10.875	7.880.164
10	10	12.819.018	56	60.018.360	-	216.083	73.053.461
1	1	1.083.975	11	10.580.656	1.268.352	3.300.028	16.233.011
-	-	-	-	-	-	-	-
-	-	-	-	-	-	-	-
1	1	1.083.975	11	10.580.656	1.268.352	3.300.028	16.233.011
23	23	28.708.397	211	232.266.270	1.268.352	3.993.162	266.236.181

S	DESPESA TOTAL	CUSTO MÉDIO POR QUILOMETRO	ESTADO GERAL DE CONSERVAÇÃO	OBSERVAÇÕES
	41.537.220	1.104.419	Bom	A coluna "outras despesas" refere-se a materiais de sapa, pregos, pranchões, vigas, taboas, granilhas, areia, pedras britadas, asfalto e gêneros de alimentação.
	52.325.545	1.573.227	Bom	
	19.928.291	830.345	Bom	
	38.102.137	907.193	Bom	
	16.058.529	2.007.316	Bom	
	77.396.953	1.045.904	Bom	
	245.348.675	1.120.979	- - -

A

DEPARTAMENTO DE ESTRADAS DE RODAGEM

"2º DISTRITO RODOVIÁRIO"

QUADRO Nº 6

QUADRO DEMONSTRATIVO DAS DESPESAS EFETUADAS COM PONTES E OUTRAS MELHORIAS NO PERÍODO COMPREENDIDO ENTRE OS MÊSES DE DEZEMBRO DE 1.964 A NOVEMBRO DE 1.965

Nº DE ORDEM	ESTRADA	TRECHO	OBRA	NATUREZA DO SERVIÇO	DESPESAS			
					M.DE OBRA-SERVIÇO DE TERC.	MATERIAL	PESSOAL	TOTAL
1	Uvaia	C. de Abreu	Ponte sôbre o rio dos Indios	Reparos	51.928	15.763	359.117	426.808
2	Ipiranga	C. de Abreu	Ponte sôbre o rio Água Fria	Reparos	-	-	940.628	940.628
3	São Luiz	Ponta Grossa	Ponte sôbre o rio Tibagi	Reparos	-	143.066	238.956	382.022
4	BR-14	Tibagi	Ponte sôbre o rio Pinheiro Sêco	Reparos	-	115.446	-	115.446
5	Ponta Grossa	São Luiz	Ponte sôbre o Rio Papagaios	Reparos	-	102.688	260.388	363.076
6	Três Pontões	Reserva	Ponte sôbre o rio Barra Mansa	Reparos	-	237.667	547.087	784.754
7	Três Pontões	Reserva	Ponte sôbre o rio Capivari	Reparos	49.620	1.324.576	687.825	2.062.021
8	Uvaia	C. de Abreu	Ponte sôbre o rio do Baile	Reparos	-	246.000	-	246.000
9	Uvaia	C. de Abreu	Ponte sôbre o rio Barracas	Reparos	-	32.400	-	32.400
10	Uvaia	C. de Abreu	Ponte sôbre o rio Ivaizinho	Reparos	-	1.379.485	200.000	1.579.485
11	Ponta Grossa	Palmeira	Ponte sôbre o rio Caniú	Reparos	-	-	24.932	24.932
12	Três Pontões	Reserva	Ponte sôbre o rio Arroio Bonito	Reparos	-	-	276.524	276.524
13	Uvaia	C. de Abreu	Ponte sôbre o rio Bitu-Mirim	Reparos	-	28.470	-	28.470
14	Uvaia	Ipiranga	Ponte sôbre o rio Capivari	Reparos	-	-	37.614	37.614
15	Avenida do Cont.	Ponta Grossa	Nova séde	Construção	-	28.242.887	10.441.553	38.684.440

S O M A S	101.548	31.868.448	14.014.624	45.984.620

OBSERVAÇÕES

1 Construção dos pilares, acentamento de longarinas, assoalhos e trilhos.
2 Reforma do assoalho e trilhos.
3 Reforma e recolocação de placas metálicas nas juntas de dilatação.
4 Reforma do assoalho e trilhos.
5 Contrução de muros de arrimo.
6 Construção de ponte provisória e reconstrução de ponte existente, que foi destruida pelas enchentes do mês de maio.
7 Construção de ponte provisória e reconstrução de ponte existente, que foi destruida pelas enchentes do mês de maio.
8 Reconstrução dos pilares, assoalho e trilhos.
9 Substituição de trilhos.
10 Construção de vão armado.
11 Substituição de parte de assoalho e total dos trilhos.
12 Substituição de trilhos.
13 Reforma do assoalho e trilhos.
14 Reforma geral.
15 Construção da nova séde (Na presente apropriação estão computadas as despesas das construções iniciadas em fevereiro de 1.964).

Ponta Grossa, 14 de dezembro de 1.965

DATILOGRAFADO POR:

JOEL CAMARGO VEIGA
MATRICULA 2.013

ORGANIZADO E CONFERIDO POR:

ARNALDO GARCIA
MATRICULA 2009

V I S T O:

ROBERTO SERGIO REBELLO VALENTE
ENGº CHEFE DO 2º DISTRITO RODOVIÁRIO

DEPARTAMENTO DE ESTRADAS DE RODAGEM

"2º DISTRITO RODOVIÁRIO"

QUADRO Nº 7

QUADRO DEMONSTRATIVO DO REVESTIMENTO, REFERENTE AOS MÊSES DE DEZEMBRO DE 1.964 A NOVEMBRO DE 1.965

REVESTIMENTO EM EXECUÇÃO									
EXTENSÃO A REVESTIR		EXTENSÃO REVESTIDA		EXTENSÃO EM ANDAMENTO		DIMENSÕES		CUSTO UNITÁRIO	
DO KM.AO KM.	EM	DO KM.AO KM.	EM	DO KM.AO KM.	EM	LARGURA	ESPESSURA	CR$ POR KM.	CR.$ POR M2
S E M A L T E R A Ç Ã O									

Ponta Grossa, 13 de dezembro de 1.965

DATILOGRAFADO POR:

JOEL CAMARGO VEIGA
MATRICULA 2.013

ORGANIZADO E CONFERIDO POR:

ARNALDO GARCIA
MATRICULA 2009

V I S T O:

ROBERTO SERGIO REBELLO VALENTE
ENGº CHEFE DO 2º DISTRITO RODOVIÁRIO

DEPARTAMENTO DE ESTRADAS DE RODAGEM

"2º DISTRITO RODOVIÁRIO"

QUADRO Nº 8

QUADRO DEMONSTRATIVO DAS DESPESAS EFETUADAS POR VEÍCULOS E MÁQUINAS DE OUTRAS DEPENDÊNCIAS NO PERÍODO COMPREENDIDO ENTRE OS MÊSES DE DEZEMBRO DE 1.964 A NOVEMBRO DE 1.965

Nº DE ORDEM	MARCA E TIPO	PLACA	REPARTIÇÃO A QUE PERTENCE	DESPESAS				DESPESA TOTAL
				MATERIAL	PNEUS E CÂMARAS	MÃO DE OBRA		
						SERVIÇOS DE TERCEIROS	EXECUTADOS NO DISTRITO	
3/	Camioneta Rural Willys	18-12	D.T.	1.242	-	-	613	1.855
5	Cope Ford	2-88	D.T.	6.258	-	-	3.975	10.233
81	Camioneta Rural Willys	20-64	D.T.1.2	-	-	-	476	476
75	Camioneta Pick-Up Willys	18-16	D.T.1.2	-	-	-	1.318	1.318
344	Caminhão Ford	17-07	D.T.2	-	-	-	1.428	1.428
7	Camioneta Pick-Up	20-73	D.T.2.1	-	-	-	691	691
97	Camioneta Rural Willys	23-27	D.T.2.1	-	-	-	851	851
50	Camioneta Chevrolet	4-30	D.T.2.2	-	-	-	1.050	1.050
92	Jeep Willys	5-39	D.T.2.2	-	-	-	416	416
445	Caminhão F.N.M.	-	D.T.2.2	2.898	-	-	375	3.273
20	Jeep Willys	18-18	D.T.3	12.346	-	-	1.874	14.220
52	Camioneta Chevrolet	6-26	D.T.3	389.680	-	81.000	75.198	545.878
112	Jeep Willys	3-51	D.T.3	1.855	-	-	-	1.855
385	Caminhão Scania Wabis	15-56	D.T.3	3.720	-	-	-	3.720
67	Camioneta Ford	19-14	D.T.4	2.161	-	-	624	2.785
70	Camioneta Rural Willys	1-65-10	D.T.4	12.700	-	-	26.433	39.133
80	Camioneta Pick-Up Willys	20-70	D.T.4	1.592	-	-	20.462	22.054
84	Jeep Willys	22-93	D.T.4	-	-	-	992	992
89	Jeep Willys	3-53	D-T-4	13.074	-	-	17.342	30.416
90	Jeep Willys	2-22-99	D-T-4	1.849	-	-	11.729	13.578
93	Camioneta Ford	2-21	D.T.4	-	-	-	6.757	6.757
93	Jeep Willys	-	D.T.4	4.076	-	-	5.004	9.080
95	Jeep Willys	-	D.T.4	6.135	-	-	754	6.889
96	Jeep Willys	-	D.T.4	-	-	-	750	750
97	Jeep Willys	4-14	D.T.4	-	-	-	5.180	5.180
103	Camioneta Pick-Up Willys	-	D.T.4	38.078	-	2.500	21.425	62.003
104	Camioneta Rural Willys	-	D.T.4	17.378	-	-	14.126	31.504
105	Camioneta Pick-Up Willys	-	D.T.4	3.947	-	-	11.416	15.363
193	Jeep Willys	-	D.T.4	-	-	-	4.100	4.100
98	Camioneta Ford	23-89	D.T.5	26.813	-	5.000	1.032	32.845
65	Jeep Willys	20-72	D.T.5.1	-	-	-	714	714
66	Caminhão Ford	-	D.T.5.2	97	-	-	627	724

72	Camioneta Rural Willis	13-61	D.G.4	427	-	-	-	427
10	Sedan Volkswagen	-	D.G.4.2	3.939	-	-	-	3.939
73	Camioneta Rural Willys	14-59	D.G.5	56	-	-	375	431
88	Camioneta Ford	21-98	D.G.5	-	-	-	988	988
125	Caminhão Ford	16-79	D.G.5	31	-	-	258	289
130	Caminhão Ford	5-73	D.G.5	5.870	-	-	1.650	7.520
251	Caminhão Ford	10-74	D.G.5	2.008	-	-	750	2.758
415	Caminhão Ford	23-07	D.G.5	-	-	-	416	416
46	Camioneta G.M.C	16-97	D.G.S.A.S	1.046.419	-	165.820	80.096	1.292.335
81	Jeep Willys	20-89	D.G.S.A.S	932	-	-	999	1.931
103	Jeep Willys	6-28	D.A.1.6	-	-	-	375	375
74	Caminhão G.M.C	6-36	D.A.2.3	-	-	-	1.839	1.839
83	Jeep Willys	20-90	D.A.4	4.680	-	-	1.749	6.429
40	Camioneta Dodge	7-79	D.A.A.T	471	-	-	891	1.362
26	Camioneta Chevrolet	8-39	1º D.R.	120	-	-	-	120
442	Caminhão F.N.M.	1-74	1º D.R.	-	-	-	1.000	1.000
102	Jeep Willys	2-16-02	3º D.R.	-	-	-	632	632
113	Camioneta Rural Willys	1-34-02	5º D.R.	-	-	-	3.987	3.987
43	Caminhão Mercedes Benz	1-65-38	7º D.R.	3.500	-	-	1.280	4.780
462	Caminhão F.N.M.	1-64-07	7º D.R.	11.960	-	-	-	11.960
96	Camioneta Rural Willys	23-44	8º D.R.	-	-	-	1.749	1.749
7	Sedan Volkswagen	1-79-67	10º D.R.	2.500	-	-	788	3.288
402	Caminhão F.N.M.	1-79-35	10º D.R.	-	-	-	750	750
476	Caminhão F.N.M.	1-79-65	10º D.R.	4.480	-	-	750	5.230
2	Jeep Willys	-	13º D.R.	8.474	-	7.500	2.866	18.840
77	Camioneta Pick-Up Willys	93-14	13º D.R.	2.005	-	-	8.064	10.069
94	Camioneta Ford	10-12	13º D.R.	67.550	-	-	-	67.550
409	Caminhão F.N.M.	2-07-18	14º D.R.	4.800	-	-	280	5.080
71	Jeep Willys	2-07-25	14º D.R.	-	-	-	516	516
58	Jeep D.K.V. Vemag	16-55	16º D.R.	10.379	-	-	14.864	25.243
73	Jeep Willys	1-16-20	17º D.R.	933	-	-	375	1.308
436	Caminhão F.N.M.	1-16-25	17º D.R.	-	-	-	624	624
-	Camioneta Chevrolet	21-49	D.E.O.E.	-	-	-	375	375
7	Jeep D.K.W. Vemag	-	D.S.T.	-	-	-	5.937	5.937
S O M A S				1.728.013	-	261.820	374.646	2.364.479

Ponta Grossa, 13 de dezembro de 1.965

DATILOGRAFADO POR:-

João Hermes Fagundes
Matricula 2.714

ORGANIZADO E CONFERIDO POR:-

Arnaldo Garcia
Matricula 2.009

VISTO

Roberto Sergio Rebello Valente
Engº Chefe do 2º Distrito Rodoviário

DEPARTAMENTO DE ESTRADAS DE RODAGEM

QUADRO Nº 9

2º DISTRITO RODOVIÁRIO

RELATÓRIO DE COMBUSTIVEIS E LUBRIFICANTES FORNECIDOS À DIVERSAS DEPENDÊNCIAS DO D.E.R. E OUTRAS REPARTIÇÕES NO PERÍODO COMPREENDIDO ENTRE OS MÊSES DE DEZEMBRO DE 1.964 A NOVEMBRO DE 1.965

REPARTIÇÕES	GASOLINA		OLEO DIESEL		OLEO GROSSO		OLEO FINO		TOTAL
	LITROS	CUSTO	LITROS	CUSTO	LITROS	CUSTO	LITROS	CUSTO	
D.G.....	2.421	331.660	-	-	-	-	13	6.001	337.661
D.G.1.....	705	97.749	-	-	-	-	9	5.850	103.599
D.G.2.....	388	53.998	-	-	-	-	-	-	53.998
D.T.3.....	819	114.296	-	-	-	-	3	1.662	115.958
D.G.4.....	1.085	149.167	-	-	-	-	13	7.542	156.709
D.G.5.....	5.073	708.432	2.693	296.307	-	-	27	16.974	1.021.713
D.G.6.....	327	41.683	188	17.719	-	-	3	1.119	60.521
D.G.1.6.....	30	4.230	-	-	-	-	-	-	4.230
D.G.4.2.....	1.813	249.560	-	-	-	-	29	17.995	267.555
D.G.5.3.....	111	14.941	-	-	-	-	2	1.064	16.005
D.G.S.A.S.....	1.914	256.861	-	-	-	-	17	9.261	266.122
D.A.....	260	36.660	-	-	-	-	-	-	36.660
D.A.1.....	520	66.932	-	-	-	-	9	5.241	72.173
D.A.2.....	261	35.594	-	-	-	-	-	-	35.594
D.A.3.....	115	14.795	-	-	-	-	-	-	14.795
D.A.4.....	242	31.283	-	-	-	-	1	532	31.815
D.A.6.....	20	2.820	-	-	-	-	-	-	2.820
D.A.1.6.....	1.746	243.323	-	-	-	-	36	21.718	265.041
D.A.2.2.....	121	15.760	-	-	-	-	-	-	15.760
D.A,2.3.....	152	20.012	1.875	205.099	-	-	31	19.326	244.437
D.A.1.3.....	26	3.666	-	-	-	-	-	-	3.666
D.A.2.1.....	20	2.820	-	-	-	-	-	-	2.820
D.T.....	1.504	209.107	-	-	-	-	8	4.004	213.111
D.T.1.....	100	11.734	-	-	9	3.884	6	2.237	17.855
D.T.2.....	881	120.317	120	11.813	-	-	15	7.078	139.208
D.T.3.....	5.890	804.701	681	76.205	3	1.893	68	41.901	924.700
D.T.4.....	34.456	4.624.772	107	11.984	84	41.156	577	309.882	4.987.794
D.T.5.....	150	17.601	-	-	-	-	-	-	17.601
D.T.6.....	112	15.792	-	-	-	-	-	-	15.792
D.T.1.1.....	763	106.116	-	-	-	-	3	2.394	108.510
D.T.1.2.....	857	116.203							

D.T.1.3.....	180	21.614	-	-	-	-	3	906	22.519
D.T.2.1.....	1.043	144.224	-	-	-	-	8	4.629	148.853
D.T.2.2.....	1.323	173.293	1.065	112.463	-	-	37	17.102	302.858
D.T.3.2.....	3.408	474.022	186	20.832	-	-	5	2.660	497.514
D.T.5.1.....	30	4.230	-	-	-	-	-	-	4.230
D.T.5.2.....	1.708	235.505	-	-	-	-	22	12.115	247.620
D.T.5.3.....	135	19.035	-	-	-	-	-	-	19.035
1º Distrito Rodoviário...	302	42.582	135	15.099	-	-	6	3.988	61.669
3º Distrito Rodoviário...	3.541	424.004	795	86.924	-	-	3	1.703	512.631
4º Distrito Rodoviário...	56	7.896	90	10.051	-	-	-	-	17.947
5º Distrito Rodoviário...	783	110.403	377	41.749	-	-	8	4.893	157.045
6º Distrito Rodoviário...	329	42.698	135	15.120	-	-	-	-	57.818
7º Distrito Rodoviário...	1.583	214.449	2.912	317.222	-	-	9	5.228	536.899
8º Distrito Rodoviário...	473	62.363	-	-	-	-	3	1.928	64.291
9º Distrito Rodoviário...	191	26.221	-	-	-	-	-	-	26.221
10º Distrito Rodoviário..	1.335	177.209	759	81.989	-	-	17	9.962	269.160
11º Distrito Rodoviário..	30	3.520	-	-	-	-	-	-	3.520
12º Distrito Rodoviário..	87	11.084	-	-	-	-	-	-	11.084
13º Distrito Rodoviário..	1.547	208.663	1.081	117.473	2	1.064	10	6.848	334.048
14º Distrito Rodoviário..	439	59.060	1.243	130.001	-	-	12	5.628	194.689
15º Distrito Rodoviário..	840	115.483	120	13.440	-	-	2	1.396	130.319
16º Distrito Rodoviário..	1.364	186.504	72	8.064	-	-	22	12.728	207.296
17º Distrito Rodoviário..	1.418	187.635	928	100.949	-	-	7	4.070	292.654
S.V.O.P.....	55	7.755	-	-	-	-	-	-	7.755
D.E.O.E.....	65	9.165	-	-	-	-	-	-	9.165
Saúde Pública de Curitiba	100	14.100	-	-	-	-	-	-	14.100
Terceiros	792	111.531	178	19.936	-	-	4	3.192	134.659
2a.Sub-Divisão Pol.P.Grossa	11.903	1.607.532	-	-	-	-	1	532	1.608.064
Secretaria da Fazenda ...	145	67.842	-	-	-	-	1	532	68.374
Saúde Pública de P.Grossa	6.566	885.939	-	-	-	-	-	-	885.939
Comissão Especial nº 1 ..	33	4.653	-	-	-	-	-	-	4.653
P.G.....	88	12.408	-	-	-	-	-	-	12.408
P.G.3.....	30	4.230	-	-	-	-	-	-	4.230
D.A.A.T.....	192	26.244	-	-	-	-	1	373	26.617
S O M A S	104.976	14.225.701	15.740	1.710.439	98	47.997	1.056	584.933	16.569.070

Ponta Grossa, 14 de dezembro de 1.965

DATILOGRAFADO POR:

JOEL CAMARGO VEIGA
MATRICULA 21013

ORGANIZADO E CONFERIDO POR:

ARNALDO GARCIA
MATRICULA 2009

V I S T O:

ROBERTO SERGIO REBELLO VALENTE
ENGº CHEFE DO 2º DISTRITO RODOVIARIO

A

23

DEPARTAMENTO DE ESTRADAS DE RODAGEM

"2º DISTRITO RODOVIÁRIO"

QUADRO Nº 10

RELATÓRIO GERAL DE COMBUSTIVEIS E LUBRIFICANTES CONSUMIDOS NO PERIODO COMPREENDIDO ENTRE OS MÊSES DE DEZEMBRO DE 1.964 Á NOVEMBRO DE 1.965.

Nº DE ORDEM	VEÍCULOS E MÁQUINAS	C O M S U M C						
		GASOLINA	O.DIESEL	O.FINO	O.GROSSO	C.FREIO	GRAXA	ESTOPA
2	Jeep Willys	2.465	-	45	18	2	7	-
6	Jeep Willys Universal	2.745	-	63	19	-	6	-
7	Caminhão Chevrolet reboque	6.777	-	122	27	7	13	10
11	Sedan Volkswagen	3.530	-	68	-	1	11	-
17	Camioneta Chevrolet Pick-Up	7.423	-	74	55	9	13	7
25	Caminhão Mercedes Benz basculante	-	5.264	164	10	2	16	-
29	Caminhão Chevrolet carroceria	4.683	-	78	17	3	9	3
41	Caminhão Chevrolet basculante	6.686	-	114	21	9	8	5
44	Caminhão Mercedes Benz basculante	-	545	36	-	-	2	-
45	Jeep D.K.W. Vemag	755	-	3	9	3	4	-
47	Jeep Willys Universal	1.460	-	47	4	4	4	6
50	Caminhão Ford F-600 basculante	8.401	-	113	36	11	12	10
55	Camioneta Chevrolet Pick-Up	325	-	9	-	-	1	2
72	Camioneta Rural Willys	145	-	8	2	-	1	-
90	Caminhão Ford F.600 basculante	7.844	-	60	23	10	9	3
91	Caminhão Ford F-500 basculante	7.593	-	139	25	8	9	3
103	Caminhão Chevrolet carroceria	165	-	8	2	2	-	1
105	Jeep Willys Universal	9.850	-	114	22	3	7	6
106	Caminhão G.M.C. basculante	4.654	-	53	4	4	8	-
111	Caminhão Mercedes Benz basculante	-	8.353	182	7	4	13	5
114	Camioneta Chevrolet Pick-Up	6.481	-	87	-	-	10	-
118	Jeep Willys Universal	3.034	-	43	-	-	6	-
144	Caminhão Mercedes Benz basculante	-	6.400	199	1	1	15	-
149	Caminhão Mercedes Benz basculante	-	6.359	160	28	-	22	-
150	Caminhão Mercedes Benz basculante	-	5.771	191	44	2	12	-
151	Caminhão Ford F-600 basculante	6.204	-	89	14	3	5	-
152	Caminhão Ford F-500 basculante	12.157	-	181	16	5	9	5
173	Caminhão Mercedes Benz basculante	-	11.900	150	2	7	8	5
205	Caminhão Dodge tanque	1.040	-	4	1	-	3	-
232	Caminhão Chevrolet basculante	7.810	-	112	6	5	2	3
233	Caminhão Chevrolet basculante	9.600	-	212	13	5	17	6
294	Caminhão Ford F-600 basculante	5.995	-	176	6	3	8	-
295	Caminhão Ford F-600 basculante	9.950	-	100	24	4	14	10

295	Caminhão Ford F-600 basculante	9.950	-	100	24	4	14	10
296	Caminhão Ford F-600 basculante	11.880	-	99	28	11	10	-
323	Caminhão Ford F-600 basculante	10.160	-	173	129	4	1	5
324	Caminhão Ford F-600 basculante	5.655	-	95	5	3	4	5
345	Caminhão Ford F-500 basculante	5.168	-	99	-	7	10	5
356	Caminhão Ford F-500 basculante	9.712	-	237	29	9	4	5
401	Caminhão F.N.M. carroceria	-	6.224	334	4	-	18	5
450	Caminhão F.N.M. basculante	-	8.833	323	39	-	21	-
451	Caminhão F.N.M. basculante	-	9.387	651	27	-	13	-
455	Caminhão F.N.M. basculante	-	9.234	236	26	-	14	-
456	Caminhão F.N.M. basculante	-	8.383	256	1	-	13	-
34	Motoniveladora Caterpillar 212	30	110	8	4	-	1	-
53	Motoniveladora Caterpillar 212	65	3.830	93	27	-	5	5
90	Motoniveladora Caterpillar 12	28	8.165	213	45	3	4	5
99	Motoniveladora Caterpillar 12	52	12.751	230	52	2	14	5
101	Motoniveladora Caterpillar 12	111	14.140	211	79	4	22	13
113	Motoniveladora Caterpillar 12	5	10.030	153	40	-	5	-
116	Motoniveladora Caterpillar 12	35	7.595	230	5	3	5	5
152	Motoniveladora Huber Warco 10 DM	15	7.857	445	-	-	14	-
157	Motoniveladora Huber Warco	130	8.835	458	15	1	17	-
169	Motoniveladora Caterpillar 21	45	10.394	88	16	-	7	5
40	Traxcavator Caterpillar 933	45	2.790	153	18	-	4	-
44	Traxcavator Caterpillar 955	145	1.915	168	10	-	7	-
23	Pá Carregadora Case Power Loaeder	1.801	-	129	-	-	5	-
63	Pá Carregadora Yale Trojan	18	3.615	114	15	-	2	-
31	Compressora Huber Tanden-R,6.720	14	220	12	13	-	4	-
41	Compressora Mamute Tanden	14	465	53	9	-	10	-
7	Usina de asfálto Whit	1.402	3.525	1	17	-	7	-
8	Espalhadora de asfálto Colas	73	-	1	2	-	-	-
23	Caldeira pré aquecedora Mestra	170	458	-	-	-	3	-
13	Compressor de ar Atlas Copco	-	765	-	35	-	1	-
31	Betoneira Pag	146	-	10	-	-	1	-
S O M A S		184.691	184.113	8.477	1.146	164	530	153

Ponta Grossa, 15 de dezembro de 1.965

DATILOGRAFADO POR:

JOEL CAMARGO VEIGA
MATRICULA 2013

ORGANIZADO E CONFERIDO POR:

ARNALDO GARCIA
MATRICULA 2009

V I S T O:

ROBERTO SERGIO REBELLO VALENTE
ENGº CHEFE DO 2º DISTRITO RODOVIÁRIO

DEPARTAMENTO DE ESTRADAS DE RODAGEM

"2º DISTRITO RODOVIÁRIO"

QUADRO Nº 11

QUADRO DE VEÍCULOS E MÁQUINAS CEDIDOS À TERCEIROS REFERENTE AOS MÊS DE DEZEMBRO DE 1.964 À NOVEMBRO DE 1.965

Nº DE ORDEM	MARCA E TIPO	OBSERVAÇÕES
44	Caminhão M.Benz basculante ...	Cedido à Comissão de festejos da cidade de Fóz do Iguaçú, de acôrdo com as determinações da Chefia da D-G-5, para os serviços de asfaltamento das ruas da cidade. O Veículo foi emprestado pelo período de 17-10-64 á 30-09-65.

Ponta Grossa, 13 de dezembro de 1.965

DATILOGRAFADO POR:

JOEL CAMARGO VEIGA
MATRICULA 2.013

ORGANIZADO E CONFERIDO POR:

ARNALDO GARCIA
MATRICULA 2009

V I S T O:

ROBERTO SERGIO REBELLO VALENTE
ENGº CHEFE DO 2º DISTRITO RODOVIÁRIO

DEPARTAMENTO DE ESTRADAS DE RODAGEM

"2º DISTRITO RODOVIÁRIO"

QUADRO Nº 12

RELAÇÃO DE VEÍCULOS E SUAS CARACTERÍSTICAS EXISTENTES NÊSTE DISTRITO

REFERENTE AO MÊS DE DEZEMBRO DE 1965

ARQUIVO PÚBLICO PARANÁ

Nº DE ORDEM	PLACA	ESPÉCIE	MARCA E TIPO	ANO	Nº DO MOTOR
6	2-24-44	Jeep	Willys	1.946	J.226.870
7	2-22-69	Caminhão	Chevrolet	1.950	GEA 1.23599
11	2-22-15	Sedan	Wolkswagen	1.964	[illegible] H236225
17	2-22-51	Camioneta	Chevrolet Pick-Up	1.950	DEA-576-660
25	2-22-97	Caminhão	Mercedes Benz basculante	1.962	070.2489
29	2-22-70	Caminhão	Chevrolet carroceria	1.942	H-E-A91.847
41	2-22-47	Caminhão	Chevrolet basculante	1.950	BG-128.037
44	2-22-95	Caminhão	Mercedes Benz basculante	1.962	070.2600
47	2-23-19	Jeep	Willys	1.960	BS-037.483
50	2-23-38	Caminhão	Ford Basculante	1.956	DER.214
90	2-22-55	Caminhão	Ford Basculante	1.956	DER.209
91	2-23-37	Caminhão	Ford basculante	1.956	DER.146
103	2-22-96	Caminhão	Chevrolet carroceria	1.948	JAEI-048.440
105	2-25-88	Jeep	Willys	1.964	B-4-196151
106	2-22-66	Caminhão	G.M.C. basculante	1.948	248.595.10
111	2-22-92	Caminhão	Mercedes Benz basculante	1.962	070.2502
114	2-26-00	Camioneta	Chevrolet Pick-Up	1.964	4J1118H
118	2-23-52	Jeep	Willys	1.965	B5-227-482
144	2-22-91	Caminhão	Mercedes Benz basculante	1.962	070.2596
149	2-22-88	Caminhão	Mercedes Benz basculante	1.962	070.2562
150	2-22-80	Caminhão	Mercedes Benz basculante	1.962	070.2572
151	2-22-56	Caminhão	Ford basculante	1.956	DER-120
152	2-22-71	Caminhão	Chevrolet basculante	1.949	GEA-3599
173	2-22-86	Caminhão	Mercedes Benz basculante	1.962	070.2592
205	2-22-63	Caminhão	Dodge tanque	1.952	T.319.477.30
232	2-22-48	Caminhão	Chevrolet basculante	1.953	GEA-36.490
233	2-22-49	Caminhão	Chevrolet basculante	1.953	HEA-92442
294	2-22-57	Caminhão	Ford basculante	1.956	DER-134
295	2-22-58	Caminhão	Ford basculante	1.956	DER-075
296	2-22-59	Caminhão	Ford basculante	1.956	DER-145
323	2-23-40	Caminhão	Ford basculante	1.956	DER-189
324	2-23-39	Caminhão	Ford basculante	1.956	DER-124
345	2-23-45	Caminhão	Ford basculante	1.956	DER-208
356	2-23-36	Caminhão	Ford basculante	1.956	DER-175
368	2-23-41	Caminhão	Ford basculante	1.956	-
401	2-22-85	Caminhão	F.N.M. carroceria	1.962	1610-53152
450	2-22-50	Caminhão	F.N.M. basculante	1.964	1610-55565
451	2-22-45	Caminhão	F.N.M. basculante	1.964	1610-55566
455	2-22-46	Caminhão	F.N.M. basculante	1.964	1610-55561
456	2-22-54	Caminhão	F.N.M. basculante	1.964	1610-55550

Ponta Grossa, 11 de dezembro de 1.965

DATILOGRAFADO POR:

JOEL CAMARGO VEIGA
MATRICULA 2.913

ORGANIZADO E CONFERIDO POR:

ARNALDO GARCIA
MATRICULA 2009

V. B.

ROBERTO SERGIO REBELLO VALENTE
ENGº CHEFE DO 2º DISTRITO RODOVIÁRIO

DEPARTAMENTO DE ESTRADAS DE RODAGEM

"2º DISTRITO RODOVIÁRIO"

QUADRO Nº 12 A

RELATÓRIO DE MÁQUINAS E SUAS CARACTERÍSTICAS, EXISTENTES NÊSTE DISTRITO

REFERENTE AO MÊS DE DEZEMBRO DE 1965

Nº DE ORDEM	ESPÉCIE	MARCA	MODÊLO	SÉRIE	Nº DO MOTOR
34	Motoniveladora	Caterpillar.....	212	1U316	-
53	Motoniveladora	Caterpillar.....	212	+	-
90	Motoniveladora	Caterpillar.....	12	70D-1937	-
99	Motoniveladora	Caterpillar.....	12	70D-1947	-
101	Motoniveladora	Caterpillar.....	12	70D-1949	-
113	Motoniveladora	Caterpillar.....	12	70D-1962	-
116	Motoniveladora	Caterpillar.....	12	70D-1965	-
152	Motoniveladora	Huber Warco.....	1000	100DM-379	-
157	Motoniveladora	Huber Warco.....	-	-	-
169	Motoniveladora	Caterpillar.....	12	12F-879	-
40	Traxcavator	Caterpillar.....	993	11A-3371	-
44	Traxcavator	Caterpillar.....	955	12A-5020	-
23	Pá Carregadora	C:Power Loader..	40	-	561.619.6DI
63	Pá Carregadora	Yale Trojan.....	124	61-1252	5153YTLA.38
31	Compressora	Huber Tanden....	R-6720	5-T-507	-
41	Compressora	Mamute.....	-	-	B-65863
8	Espalhadora Asfálto..	Colas	-	-	550-B-914
23	Caldeira Aquec.Asf...	Mestra	-	M.1127	23-D
9	Usina de Asfálto	Formaflex Hit ..	LB.6	212004	-
7	Usina de Asfálto	Whit	LB.6	-	-
21	Distribuidor de Agreg	Formaclex	-	-	-
3	Betoneira	Marobras	-	-	-
31	Betoneira	Pag	-	-	-
13	Compressor de Ar	Atlas Cópco	-	V-T-5	-
1	Rôlo Compactador	Briterpa	-	-	-
-	Vassoura Mecânica ...	Erisa	-	501	-

ARQUIVO PÚBLICO PARANÁ

Ponta Grossa, 11 de dezembro de 1965

DATILOGRAFADO POR:

JOEL CAMARGO VEIGA
MATRICULA 2.013

ORGANIZADO E CONFERIDO POR:

ARNALDO GARCIA
MATRICULA 2009

VISTO:

ROBERTO S. REBELLO VALENTE
ENGº CHEFE DO 2º D.R.

DEPARTAMENTO DE ESTRADAS DE RODAGEM

"2º DISTRITO RODOVIÁRIO"

QUADRO Nº 13

QUADRO DEMONSTRATIVO DAS DESPESAS DIVERSAS REFERENTE AO PERÍODO COMPREENDIDO ENTRE OS MÊSES DE DEZEMBRO DE 1.964 Á NOVEMBRO DE 1.965

CONFECÇÃO DE TUBOS, MARCOS, CANALETAS, MEIO FIOS E FORMAS	DESPESAS		
	MATERIAL	PESSOAL	TOTAL
PRODUÇÃO:			
50 - Manilhas de 0,60 ..... 121 - Manilhas de 0,40 ..... 252 - Marcos quilométricos ..... 342 - Marcos sinalizadores ..... 168 - Metros de meio fio	512.982	392.503	905.485
MATERIAIS PERMANENTES			
1 - Conjunto com motor de 3 H.P., com formas para manilhas, - argolas, carro especial montado com rodas pneumáticas para transporte de tubos até 1 m. de diametro. RECEBIDOS conforme nota nº 18.312-DA-2 - publicado em boletim do DER.nº 3 de 15/2/65 -Carregado para o 2º D.R.			4.733.970
S O M A S			5.639.455

Ponta Grossa, 15 de dezembro de 1.965

DATILOGRAFADO POR:

JOEL CAMARGO VEIGA
MATRICULA 2.013

ORGANIZADO E CONFERIDO POR:

ARNALDO GARCIA
MATRICULA 2009

V I S T O:

ROBERTO SERGIO REBELLO VALENTE
ENGº CHEFE DO 2º DISTRITO RODOVIÁRIO

DEPARTAMENTO DE ESTRADAS DE RODAGEM

"2º DISTRITO RODOVIÁRIO"

QUADRO Nº 14

QUADRO DEMONSTRATIVO DAS DESPESAS EFETUADAS PELO ESCRITÓRIO, POLÍCIA RODOVIÁRIA, PÁTIO E DEPENDÊNCIAS REFERENTE AOS MÊSES DE DEZEMBRO DE 1.964 A NOVEMBRO DE 1.965

DISCRIMINAÇÃO DAS DESPESAS	DESPESAS		
	MATERIAL	MÃO DE OBRA	TOTAL
- 1 - Almoxarifado	158.642	-	158.642
- 2 - Oficina Mecânica	1.626.974	27.749	1.654.723
- 3 - Secção de Pintura	157.402	4.644	162.046
- 4 - Secção de Combustível	21.303	1.032	22.335
- 5 - Polícia Rodoviária	219.290	4.500	223.790
- 6 - Escritório	550.099	22.350	572.449
- 7 - Pátio	230.474	-	230.474
- 8 - Secção de Carpintaria	7.755	1.270	9.025
SOMAS	2.971.939	61.545	3.033.484

Ponta Grossa, 13 de dezembro de 1.965

DATILOGRAFADO POR:

JOEL CAMARGO VEIGA
MATRICULA 2.013

ORGANIZADO E CONFERIDO POR:

ARNALDO GARCIA
MATRICULA 2009

VISTO:

ROBERTO SERGIO REBELLO VALENTE
ENGº CHEFE DO 2º DISTRITO RODOVIÁRIO

C O N S E R V A Ç Ã O D E P A V I M E N T O

R E L A T Ó R I O G E R A L

QUADRO Nº 15

2º DISTRITO RODOVIÁRIO

MÊS DE: DEZEMBRO DE 1964
A NOVEMBRO DE 1.965

R O D O V I A S	P A V I M E N T O	T I P O
1 - B.R. 104 São Luiz do Purunã - Ponta Grossa	REFÔRÇO	Macadame
	SUB - BASE	- - - -
2 - P.R. Ponta Grossa - Castro	BASE	- - - -
	REVESTIMENTO	Concréto afáltico e Selagem c/ R.C 2

S E R V I Ç O S E X E C U T A D O S

Nº DE ORDEM	DATA INICIAL	DATA FINAL	LOCALIZAÇÃO (K.M) DO	LOCALIZAÇÃO (K.M) AO	PAVIMENTO	NÚMEROS DOS REPAROS	SOMAS DAS ÁREAS, NO PRESENTE ANO
1	20-12-64	20-11-65	45+200	101+345	Refôrço	2	25,03 m2
					Sub - base		
					Base		
					Revestimento	51	6.457,46 m2
2	20-3-65	31-3-65	146+880	180+140	Refôrço		
					Sub - base		
					Base		
					Revestimento	130	115,12 m2
S O M A S.....					Refôrço	2	25,03 m2
S O M A S.....					Revestimento	181	6.572,58 m2

O B S E R V A Ç Ã O

O presente quadro de apropriação é o resumo dos relatórios mensais já encaminhados à D.T.3 e D.G.6

Ponta Grossa 11 de dezembro de 1.965

ORGANIZADO POR:-

João Hermes Fagundes
Enc. Serv. de Asfálto

V I S T O

Roberto Sergio Rebello Valente
Engº Chefe do 2º Distrito Rodoviário

A

ESTADO DO

DEPARTAMENTO DE ES

2º DISTRITO

APROPRIAÇÃO DOS SERVIÇOS EXECUTADOS PELO D.E.R.-2º DISTRITO PARA A PREFEI

ANO

Nº DE ORDEM	MARCA E TIPO VEICULO OU MÁQUINA	HORAS DE SERVIÇO	Valôr Unitario p/ Hora Incluindo TABELA "C"	Valôr Unitario p/ Hora Excluindo TABELA "C"	T O T A I
23	Pá Carregadeira Case Power Loader	40	13.410	-	536.400
23	Pá Carregadeira Case Power Loader	72	13.410	-	965.520
63	Pá Carregadora Yale Trojan	48	20.076	-	963.648
99	Motoniveladora Caterpillar 12 ...	56	13.517	-	756.952
99	Motoniveladora Caterpillar 12 ...	8	13.517	-	108.136
116	Motoniveladora Caterpillar 12....	32	13.517	-	432.544
157	Motoniveladora Huber Warco.....	48	-	11.299	542.352
169	Motoniveladora Caterpillar 12....	88	-	13.311	1.171.368
50	Caminhão Ford F-500.....	24	5.647	-	135.528
91	Caminhão Ford F-500.....	24	5.647	-	135.528
111	Caminhão Mercedes Benz.....	8	9.105	-	72.840
150	Caminhão Mercedes Benz.....	56	9.105	-	509.880
151	Caminhão Ford F-600.....	16	5.647	-	90.352
450	Caminhão F-N-M.	56		-	
455	Caminhão F-N-M-	72			

O B S E

1): Os serviços foram executados conforme autorização verbal do Sr. Diretor G e

2): Construção dos aterros da ponte sôbre o Rio Tibagi, nas proximidades da ant

3): Os preços constantes na presente apropriação foram elaboradas de acordo c/ p/resolução nº 222/64, publicado em Boletim Diário nº 286/64 de 23/12/64.

4): Não foram colocados os preços unitários dos veículos F.N.M., por não ter o

Ponta Grossa, 13

DATILOGRAFADO POR
Maria A. Veiga
MARIA A. VEIGA
MATR. 2.735

ORGANIZADO POR
Arnaldo Garcia
ARNALDO GARCIA
MATR. 2.009

CONFERIDO P
MILTON PORCI
MATR. 2.011

PARANÁ
TRADAS DE RODAGEM
RODOVIÁRIO

Relatorio Geral

TURA MUNICIAPL DE PONTA GROSSA (ESTRADA ANTIGA P/ IMBITUVA)
.965

DIAS DE SERVIÇO	MÊS DO MÊS	NOME DO OPERADOR	Nº DA MATRICULA
JUNHO -25-28-30 - JULHO 1-2	JULHO	João Da Silva Pedrozo	2.332
AGOSTO 2-3-4-11-12-13-16-17	AGOSTO	João da Silva Pedrozo	2.352
OUTUBRO 27-29- NOVEMBRO 3-4-5-8	NOVEMBRO	Benvindo Ribas.....	2.114
AGOSTO 4-5-11-12-13-17-18	AGOSTO	Joaquim Rodrigues ...	2.123
Setembro - 2	Setembro	Joaquim Rodrigues....	2.123
Novembro 4-8-9-10	Novembro	João Becher Filho....	2.059
Abril 8-9-10-11-12-13	Abril	José Bento da Silva..	2.056
Set.21-22-23-24-25-27-28-29-30 Outubro-1-4-5-	Outubro	Antonio da Silva Correia	2.067
Novembro-4-8-9-	Novembro	João Kapp Sobrinho..	2.238
Novembro-8-9	Novembro	João Adolfo Iurk	2.729
Novembro-9	Novembro	Francisco Borges ...	2.502
Out.25-26-29- Nov.3-4-5-8-	Novembro	Gerino Nilo Maciel..	2.727
Novembro 5-8	Novembro	Francisco C.Borges..	2.502
Outubro 27-29- Novembro-3-4-5-8-9	Novembro	Osmário Cloque.....	2.100
Outubro-27-29- Novembro-3-4-5-8-10-11-12-	Novembro	Acyr Monteiro Becher	2.091

V A C Ô E S

l.

a estrada Ponta Grossa- Imbituva.

tabela fornecida pela D.T.3, aprovada pelo Conselho Rodoviário,

strito a tabela de preços dos mesmos.

dezembro de 1.965.

V I S T O:

DE ACÔRDO

ROBERTO SERGIO REBELLO VALENTE
ENGº CHEFE DO 2º D.R.

JOSÉ HOFFMANN
PREF.MUNICIPAL DE P.GROSSA

ESTADO DO

DEPARTAMENTO DE

APROPRIAÇÃO DOS SERVIÇOS EXECUTADOS PELO D.E.R.- 2º DISTRITO RODOV

Nº DE ORDEM	MARCA E TIPO	HORAS DE SERVIÇO	VALOR UNITÁRIO P/H INCLUIDO TABELA "C"	VALOR UNITÁRIO P/H EXCLUIDO TABELA "C"	T O T A L
53	MOTONIVELADORA CATERPILLAR 212	32	6.208	-	198.656
101	Motoniveladora Caterpillar 12	48	13.517	-	648.816
101	Motoniveladora Caterpillar 12	32	13.517	-	432.544
53	Motoniveladora Caterpillar 212	96	6.208	-	595.968
53	Motoniveladora Caterpillar 212	48	6.208	-	297.984
34	Motoniveladora Caterpillar 212	16	-	5.222	83.552
S O M A S * * * * * * * * * * * * * *		272	-	-	2.257.520

O B S E R V A Ç Õ E S

1- Os serviços foram executados conforme autorização verb

2- Os preços constantes na presente apropriação foram ela aprovado pelo Conselho Rodoviário , pela resolução nº

ORGANIZADO POR

Arnaldo Garcia

ARNALDO GARCIA
OFIC. ADM. N.14

DATILOGRAFADO E CONFERIDO POR

Maria Aparecida Veiga

MARIA APARECIDA VEIGA
ESCRIT. 2.735

PARANÁ

ESTRADAS DE RODAGEM

IÁRIO PARA A PREFEITURA MUNICIPAL DE IPIRANGA - ANO DE 1.965

DIAS DE SERVIÇO	MAPA DO MÊS	NOME DO OPERADOR	Nº DA MATRICULA
Novembro-25-26-27-28-	Dezembro	Orestes Moletta	2.063
Janeiro-30 Fevereiro-8-9-10-11-12.	Fevereiro	Orestes Moletta	2.063
Abril-22- Maio -18-19-20	Maio	Orestes Moletta	2.063
Junho-21-22-30-31 Julho-2-7-8-14-16-17-18-19	Julho	João Becher Filho	2.059
Julho-21-22-23-27-28-29-	Agôsto	João Becher Filho	2.059
Setembro-24-25	Outubro	João Becher Filho	2.059

Ponta Grossa, 25 de Outubro de 1.965.

l do Sr. Diretor Geral do D.E.R.

orados de acôrdo com a tabela fornecida pela D.T.3,
22/64, publicada em Boletim Diário nº 286/64 de 23-12-64

VISTO

ROBERTO SERGIO REBELLO VALENTE
ENGº CHEFE DO 2º D.R.

A

ESTADO DO
DEPARTAMENTO DE ES
2º DISTRITO

APROPRIAÇÃO DOS SERVIÇOS EXECUTADOS PELO D.E.R.-2º D.R. PARA A PREFEI

Nº DE ORDEM	MARCA E TIPO	HORAS DE SERVIÇO	Valôr Unitário p/Hora		T O T A L
			Incluindo TABELA "C"	Excluindo TABELA " C"	
152	Motoniveladora Huber Warco 10DM	8	13.831	-	110.648
169	Motoniveladora Caterpillar-12-	216	-	11.311	2.443.176
169	Motoniveladora Caterpillar- 12	144	-	11.311	1.628.784
169	Motoniveladora Caterpillar -12	200	-	11.311	2.262.200
S O M A S * * * * * * * * * * * *		568	-	-	6.444.808

O B S E R V A Ç Õ E S

1 - Os serviços foram executados conforme au

2 - Os preços constantes na presente apropri
vada pelo Conselho Rodoviário, p/ Resolução nº 222/64, publicada em Bol

ORGANIZADO POR

Arnaldo Garcia

ARNALDO GARCIA
Ofic. Adm. Nivel -14

DATI

PARANÁ
RADAS DE RODAGEM
ODOVIÁRIO

Relatorio Geral

URA MUNICIPAL DE PONTA GROSSA (ESTRADAS DE ITAIACÓCA) ANO DE 1.965

DIAS DE SERVIÇO	MAPA DO MÊS	NOME DO OPERADOR	Nº DA MATRICUL
JUNHO dia 5	JUNHO	Francisco Luiz Cavalcanti	2.072
JUNHO -21-22-23-24-25-26-28-29-31 JUHLO-1-2-3-5-6-7-8-9-10-12-13-14 15-16-17-19-20	JULHO	Antonio da Silva Correia	2.067
JULHO- 21-22-23-24-27- AGOSTO-6-7-9-11-12-13-14-16-17-18 19-20.	AGOSTO	Antonio da Silva Correia	2.067
AGOSTO 21-23-24-25-26-27-28-30-31 SETEMBRO - 1-2-3-4-6-8-9-10-11-13 14-15-16-17-18-20	SetemBRO	Antonio da Silva Correia	2.067

Ponta Grossa, 25 de Outubro de 1.965

orização verbal do Sr. Diretor Gersl do D.E.R.

ção foram elaborados de acôrdo c/ a tabela fornecida pela D.T.3, apro-
tim Diário nº 286/64 de 23-12-64.

OGRAFADO E CONFERIDO

ILTON PODOLAK
r. Adm. Nivel 16

VISTO

ROBERTO SerGIO REBELLO VALENTE
Engº Chefe do D.R. 2º

ESTADO DO
DEPARTAMENTO DE EST
2º DISTRITO R

APROPRIAÇÃO DOS SERVIÇOS EXECUTADOS PELO D.E.R. 2º D.R. PARA A PREF

Nº DE ORDEM	MARCA E TIPO	HORAS DE SERVIÇO	VALOR UNIT. p/ HORA Incluindo TABELA "C"	VALOR UNIT. p/ HORA Excluindo TABELA "C"	T O T A L
90	Motoniveladora Caterpillar -12	88	13.517	-	1.189.496
90	Motoniveladora Caterpillar 12	104	-	11.311	1.176.344
90	Motoniveladora Caterpillar 12	56	-	11.311	633.416
S O M A S * * * * * * * * * * * *		248	-	-	Cr$ 2.999.256

O B S E R V A Ç Õ E S

1 - Os serviços foram executados conforme a

2 - Os preços constantes na presente apropr
aprovada pelo Conselho Rodoviário pela Resolução nº 222/64, publicada em

ORGANIZADO POR

Arnaldo Garcia

ARNALDO GARCIA
OF; ADM. NIVEL 14

DATILOGRAF

MILTO
Of. Ad

PARANÁ
ADAS DE RODAGEM
DOVIÁRIO

Relatorio Geral

ITURA MUNICIPAL DE CANDIDO DE ABREU NO DECORRER DO ANO DE 1.965

DIAS DE SERVIÇOS	MAPA DO MÊS	NOME DO OPERADOR	Nº DA MATRICULA
MARÇO - 8-9-10-11-12-13-	MARÇO	JOAQUIM RODRIGUES.....	2.123
MARÇO 22-23-24-25-26-27-29-30-31 ABRIL -1-2-3-12.	ABRIL	JOAQUIM RODRIGUES	2.123
ABRIL -21-22-23-24- MAIO -6-7-8	MAIO	JOAQUIM RODRIGUES	2.123

Ponta Grossa, 25 de Outubro de 1.965

torização verbal do Sr. Diretor Geral do D.E.R.

ação foram elaborados de acôrdo com a tabela fornecida pela D.T.3,
Boletim Di´ario nº 286/64 de 23-12-64.

DO E CONFERIDO POR

PODOLAK
, Nivel -16 -

V I S T O

ROBERTO SERGIO REBELLO VALENTE
Engº Chefe do 2º D.R.

A

ESTADO DO PARANÁ

DEPARTAMENTO DE ESTRADAS DE

APROPRIAÇÃO DOS SERVIÇOS EXECUTADOS PELO D.E.R. - 2º DIS

Nº DE ORDEM	MARCA E TIPO	HORAS de SERVIÇO	VALOR UNIT. p/HORA Incluindo TABELA "C"	VALOR UNIT. p/HORA Excluindo TABELA "C"	T O T A L
90	Motoniveladdora Caterpillar 12	64	-	11.311	723.904
90	Motoniveladora Caterpillar - 12	208	-	11.311	2.352.688
90	Motonievaldora Caterpillar 12	72	-	11.311	814.392
S O M A S * * * * * * * * * * * * * *		344	-	-	3.890.98

O B S E R V A Ç Õ E S

1 - Os serviços foram executados por
através do rádio.

2 - Os preços constante na presente a
aprovada pelo Conselho Rodoviário

ORGANIZADO POR

Arnaldo Garcia

ARNALDO GARCIA
Ofic. Adm. Nível 14

DATI

Ma

MAR
Escritu

ODAGEM

RITO RODOVIÁRIO PARA A PREFEITURA MUNICIPAL DE ORTIGUEIRA ANO DE 1.965.

DIAS DE SERVIÇOS	MAPA DO MÊS	NOME DO OPERADOR	Nº DA MATRICUL.
AGOSTO*6-7-9-10-11-12-13-14-16-17	AGÔSTO	CLAUDINO CHAVES	2.116
AGOSTO *21-23-24-25-26-27-28-30-31 SETEMBRO-1-2-3-4-6-7-8-9-10-11-13 14-15-16-17-18-20.....	SETEMBRO	CLAUDINO CHAVES	2.116
SETEMBRO*21-22-23-24-25-27-28-29 OUTUBRO - 16	OUTUBRO	CLAUDINO CHAVES	2.116

Ponta Grossa, 26 de Outubro de 1.965

rdem do Sr. Diretor Geral do D.E.R. Dr. ZALMEN CHAMECKI cf. autorização

ropriação foram elaborados de acôrdo com a tabela fornecida pela D.T.3,
p/ Resolução nº 222/64, publicado em Boletim Diário nº 285/64 de 23-12-64.

OGRAFADO POR

ize Jorgensen

ZE JORGENSEN
rária - 2.740

V I S T O

ROBERTO SERGIO REBELLO VALENTE
Engº hefe do 2º D.R.

A

ESTADO DO P

DEPARTAMENTO DE ESTR

2º DISTRITO RO

APROPRIAÇÃO DOS SERVIÇOS EXECUTADOS PELO D.E.R.-2º D.R. PARA A PREF

nº de Ordem	MARCA E TIPO	HORAS DE SERVIÇO	Preço p/ Hora		TOTAL
			Incluindo TABELA "C"	Excluindo TABELA "C"	
113	Motoniveladora Caterpillar..12...	138	-	11.311	1.560.918
113	Motoniveladora Caterpillar -12 -	164	13.517	-	2.216.788
53	Motoniveladira Caterpillar -212-	24	6.208	-	148.992
113	Motoneveladora Caterpillar -12-	40	13.517	-	540.680
		366	-	-	4.467.378

Po

OBSERVAÇÕES

1 - Os Serviços foram executados por ordem verbal do Exmo

2 - Os preços constantes na presente apropriação foram el Conselho Rodoviário cf. Resolução nº 222/64, publicad

ORGANIZADO POR

Arnaldo Garcia

ARNALDO GARCIA
OFIC. ADM: NIVEL 14

DATILOGR

MILTON
OFIC. Adm.

RANÁ
DAS DE RODAGEM
OVIÁRIO

Relatorio Geral
1.965

ITURA MUNICIPAL DE RESERVA NO ANO DE 1.965

DIAS DE SERVIÇO	MAPA DO MÊS	NOME DO OPERADOR	Nº DA MATRIC.
JULHO-23-24-27-28 AGOSTO-3-4-5-6-7-9-10-11-13-14.	Agosto	Sebastião Pinto Andrade	2.064
AGOSTO - 23-24-25-26-27-28-31 SETEMBRO -2-3-4-8-9-10-14-15-16 17-16.	Setembro	Sebastião Pinto Andrade	2.064
MARÇO -15-16-17	Março	João Becher Filho	2.059
SETEMBRO -22-23-24-25-26	Outubro	Sebastião Pinto Andrade	2.064

nta Grossa, 26 de Outubro de 1.965

. Sr. Diretor Geral do D.E.R.

aborados de acôrdo c/ a Tabela fornecida pela D.T.3, aprovado pelo
a em Boletim Diário nº 285/64 de 23-12-64.

AFADO POR

PODOLAK
Nivel 16

VISTO

ROBERTO SERGIO REBELLO VALENTE
Engº Chefe do 2º D.R.

ESTADO DO P
DEPARTAMENTO DE ESTR
2º DISTRITO RO

APROPRIAÇÃO DOS SERVIÇOS EXECUTADOS PELO D.E.R.-2º D.R. - PARA A PR

Nº DE ORDEM	MARCA E TIPO	HORAS DE SERVIÇ	Valor unit. p/Hora Incluindo TABELA"C"	Valor unit. p/Hora Excluindo TABELA"C"	T O T A L
152	Motoniveladora Huber Warco 10-DM	32	-	1.299	41.568
152	Motoniveladora Huber Warco 10DM.	8	13.831	-	110.648
152	Motoniveladora Huber Warco 10DM	120	13.831	-	1.659.720
152	Motoniveladora Huber Warco 10DM	40	13.831	-	553.240
S O M A S * * * * * * * * * * * * * * *		200	-	-	Cr$ 2.365.176

O B S E R V A Ç Õ E S

1 - Os serviços foram executados conforme

2 - Os preços constantes na presente aprop
aprovado pelo Conselho "odoviário, p/ Resolução nº 222/64, publicado em Bol

ORGANIZADO POR

Arnaldo Garcia
ARNALDO GARCIA
OFIC; ADM; N.14

DATILO

OFI

ARANÁ

Reltorio Geral

ADAS DE RODAGEM
DOVIÁRIO
EFEITURA MUNICIPAL DE CASTRO NO SEGUNDO ANO DE 1.965

DIAS DE SERVIÇO	MAPA DO MÊS	NOME DO OPERADOR	Nº DA MATRICULA
MARÇO -17-18-19-20	MARÇO	Francisco Luiz Cavalcanti	2.072
JUNHO - 1-	JUNHO	Francisco Luiz Cavalcanti	2.072
AGOSTO - 21-23-26- SETEMBRO - 3-6-7-8-9-10-13-14-15 16-17.	SETEMBRO	Francisco Luiz Cavalcanti	2.072
SETEMBRO 21-24-28-29-30	OUTUBRO	Francisco Luiz Cavalcanti	2,072

Ponta Grossa, 25 de Outubro de 1.965

autorização verbal do Sr. Diretor Geral do D.E.R.

riação foram elaborados de acôrdo com a tabela fornecida pela D.T.3,
etim Diário nº 286/64 de 23-12-64.

GRAFADO E CONFERIDO POR

LITON PODOLAK
. ADM; N- 16

V I S T O

ROBERTO SERGIO RBELLO VALENTE
ENGº CHEFE DO 2º D.R.

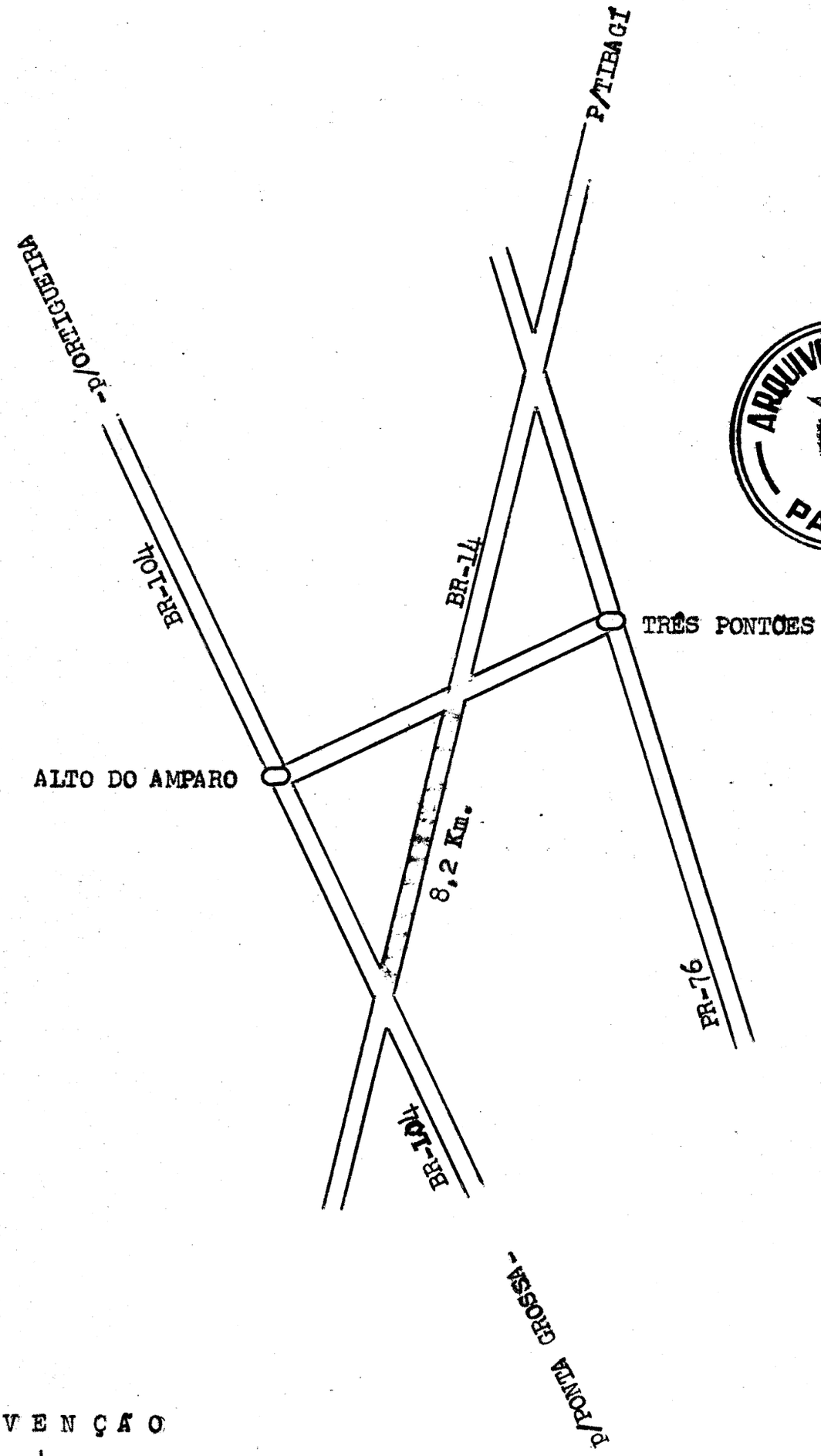

ARQUIVO PÚBLICO PARANÁ

COVENÇÃO

REVESTIMENTO

DEPARTAMENTO DE ESTRADAS DE RODAGEM
"2º DISTRITO RODOVIÁRIO"

RESUMO DAS DESPESAS EFETUADAS PELO 2º DISTRITO RODOVIÁRIO, COM PESSOAL, VEICULOS E MÁQUINAS NO REVESTIMENT DA RODOVIA BR-14 (LIGAÇÃO DO TRECHO TRÊS PONTÕES-RESERVA Á RODOVIA DO CAFÉ -BR -104). EXTENSÃO REVESTIDA 5.900 METROS - LARGURA 7,00 METROS - ESPESSURA 0,10 - NO PERIODO DE: DEZEMBRO DE 1.964 Á ABRIL DE 1965

MÊS	PESSOAL	FEITORES	OPERÁRIOS	DIAS DE SERVIÇOS	SUB-TOTAL	TOTAL GERAL
Dezembro/64	Periquitos - Três Pontões-T-2	1	10	30	804.814,50	
Dezembro/64	Três Pontões -Reserva - T-3	1	6	30	552.444,50	1.357.259,00
Janeiro/65	Periquitos - Três Pontões-T-2	1	10	30	802.729,00	
Janeiro/65	Três Pontões -Reserva - T-3	1	6	30	550.949,30	1.353.678,30
Fevereiro/65	Periquitos - Três Pontões-T-2	1	10	30	912.990,00	
Fevereiro	Três Pontões -Reserva - T-3	1	6	30	604.324,00	1.517.314,00
Março/65	Periquitos - Três Pontões-T-2	1	10	30	927.257,00	
Março/65	Três Pontões -Reserva - T-3	1	6	30	621.990,00	1.549.247,00
Abril/65	Periqutitos- Três Pontões-T-2	1	10	30	1.008.010,00	
Abril/65	Três Pontões -Reserva - T-3	1	6	30	692.000,00	1.700.010,00
	S O M A S	10	80	300	-	7.477.508,30

1) Despesas com veiculos	2.483.063,22
2) Despesas com máquinas	9.482.888,00
3) Despesas com pessoal	7.477.508,30
S O M A S T O T A I S	19.443.459,52

OBSERVAÇÕES

1) - As despesas constantes no quadro de veículos, foram extraidas dos mapas de despesas e produção de veiculo

2) - Os preços constantes na presente apropriação foram elaboradas de acôrdo com a tabela fornecida pela DT-3, aprovado pelo Conselho Rodoviário, para resolução nº 222/64, Publicada em B.D. nº 286/64 de 23/12/64.

Ponta Grossa, 15 de dezembro de 1.965

DATILOGRAFADO POR:
JOEL CAMARGO VEIGA
MATRICULA 2.013

ORGANIZADO E CONFERIDO POR:
ARNALDO GARCIA
MATRICULA 2009

V I S T O:
ROBERTO SERGIO REBELLO VALENT
ENGº CHEFE DO 2º DISTRITO RODOVIÁ

DEPARTAMENTO DE ESTRADAS DE RODAGEM

"2º DISTRITO RODOVIÁRIO"

APROPRIAÇÃO DOS SERVIÇOS EXECUTADOS NO REVESTIMENTO DA RODOVIA BR-114 (LIGAÇÃO DA ESTRADA TRÊS PONTÕES RESERVA) Á BR-104 (RODOVIA DO CAFÉ)

EXTENSÃO REVESTIDA - 5.900 METROS-COMPRIMENTO-LARGURA 7,00M - 0,10-ESPESSURA-PERÍODO- DEZEMBRO DE 1.964-ABRIL DE 1965

Nº DE ORDEM	MARCA E TIPO	HORAS DE SERVIÇO	VALOR UNITÁRIO POR HORA INCLUINDO TABELA "C"	VALOR UNITÁRIO POR HORA EXCLUINDO TABELA "C"	T O T A L	DIAS DE SERVIÇO	MAPA DO MÊS	NOME DO OPERADOR	Nº DA MATRICULA
40	Traxcavator Caterpillar 933	80	13.410	-	1.072.800	DEZ/64 -3-7-8-9-10-11 14-15-16-NOV/64 - 30	Dezembro	Benvindo Ribas	2.114
40	Traxcavator Caterpillar 933	80	13.410	-	1.072.800	DEZ/64-21-30-JAN/65 5-7-11-12-13-18-19-20-JA	Janeiro	Benvindo Ribas	2.114
113	Motoniveladora Caterpillar 12	152	13.517	-	2.054.584	DEZ/64-21-22-23-26-28-29-31-JAN/65- 2-4 5-6-7-11-12-13-15-16 18-19	Janeiro	Sebastião P. de Andrade	2.064
40	Traxcavator Caterpillar 933	136	13.410	-	1.823.760	JAN/65- 21-22-25-26-27-29-FEV/65-2-3-5-8 9-10-11-12-15-18-19	Fevereiro	Benvindo Ribas	2.114
40	Traxcavator Caterpillar 933	72	13.410	-	965.520	FEV/65-22-23-25-26-MAR/65-15-16-17-18-19	Março	Benvindo Ribas	2.114
53	Motoniveladora Caterpillar 212	72	6.208	-	446.976	FEV/65-20-23-24-25-MAR/65-8-9-10-11-12	Março	João Becher Filho	2.059
113	Motoniveladora Caterpillar 12	144	13.517	-	1.946.448	MAR/65-22-23-24-25-26-ABRIL/65-2-3-5-8-10-12-14-17-19	Abril	Aniceto Motta	2.062
S O M A T O T A L					9.882.888				

OBSERVAÇÕES

1 - As despesas constantes no quadro de máquinas foram extraidas dos mapas de despesas e produção de máquinas.

2 - Os preços constantes na presente apropriação foram elaboradas de acôrdo com a tabela fornecida pela D-T-3, aprovada pelo Conselho Rodoviário, para resolução nº 222/64, publicada em Boletim Diário número 286/64 de 23/12/64.

Ponta Grossa, 15 de dezembro de 1.965

DATILOGRAFADO POR:

JOEL CAMARGO VEIGA
MATRICULA 2.013

ORGANIZADO E CONFERIDO POR:

ARNALDO GARCIA
MATRICULA 2009

V I S T O:

ROBERTO SERGIO REBELLO VALENTE
ENGº CHEFE DO 2º DISTRITO RODOVIÁRIO

A

DEPARTAMENTO DE ESTRADAS DE RO

"2º DISTRITO RODOVIÁRIO"

2 APROPRIAÇÃO DOS SERVIÇOS EXECUTADOS NO REVESTIMENTO DA RODOVIA BR-14 (LIGA

EXTENSÃO REVESTIDA: 5.900 COMPRIMENTO = LARGU

Nº DE ORDEM	MARCA E TIPO	PLACA	DIAS DE SERVIÇO	NÚMERO DE VIAGENS	METROS TRANSPORTADOS	QUILOMETRO PERCORRIDOS	GASOLINA LITROS	GASOLINA CUSTO	LITR
25	Caminhão Mercedes Benz basculante	2-22-97	7	49	196	1.261	-	-	1
47	Jeep Willys Universal	2-23-19	22	-	-	2.215	530	62.190,20	
50	Caminhão Ford F-500 basculante	2-23-38	10	38	102	1.162	555	65.123,70	
111	Caminhão Mercedes Benz basculante	2-22-92	23	102	408	3.287	-	-	1.1
149	Caminhão Mercedes Benz basculante	2-22-88	11	55	220	2.106	-	-	6
150	Caminhão Mercedes Benz basculante	2-22-89	25	127	523	4.577	-	-	1.5
173	Caminhão Mercedes Benz basculante	2-22-86	16	68	264	2.662	-	-	6
205	Caminhão Dodge tanque	2-22-63	17	-	-	854	380	44.589,20	
296	Caminhão Ford F-600 basculante	2-22-59	9	35	131	1.200	600	70.404,00	
450	Caminhão F.N.M. basculante	2-22-50	33	165	990	4.808	-	-	1.9
451	Caminhão F.N.M. basculante	2-22-45	18	74	444	2.395	-	[illegible]	1.0
455	Caminhão F.N.M. basculante	2-22-46	29	148	876	3.604	-	-	1.9
456	Caminhão F.N.M. basculante	2-22-54	19	75	444	2.411	-	-	9
	S O M A S		239	936	4.598	32.542	2.065	242.307,10	10.3

Nº DE ORDEM	NOME DOS MOTORISTAS	MATRICULA	DEZEMBRO DE 1.964	JANEIRO DE 1.965
25	Osmário Cloque	2.100	3-7-8-9-10-11-30	-
47	Ewaldo Becher	2.061	7-8-9-10-14-15-16-17-18-28-30	4-5-7-9-11-12-13-14-15-28-30
50	Joaquim da Luz	2-099	-	6-7-9-11-12-13-15-18-19-20
111	Joaquim da Luz	2.099	3-4-8-9-10-11-14-15-16.18-30	18-21-30
149	Walfrido R. da Silva	2-101	7-8-9-10-11	5-7-11-22-21-30
150	Antonio Lovato	2.076	3-7-8-9-10-11-15-16-23-24-25-26-27-30	5-7-11-12-13-30
173	Acir Monteiro Becher	2.091	3-4-7-8-9-10-11-14-15-16-18-30	5-30
205	Ewaldo Becher	2.061	-	-
205	Olivio Gorte	2.089	4-7-14-16-18-30	5-6-15-18-21
296	Antonio Ferreira Filho	2.175	-	15-18-19-20-
450	Osmário Cloque	2.100	-	18-19-20
451	Antonio Lovato	2.076	-	18-19-20
455	Dieter Carlos Raue	2.725	-	-
455	Acir Monteiro Becher	2.091	-	11-12-16-19-20
456	Walfrido Ribeiro Silva	2.101	-	12-13-18-19-20

DATILOGRAFADO POR:

JOEL CAMARGO VEIGA
MATRICULA 2.013

Ponta Grossa, 15 de
ORGANIZADO E CONFERID

ARNALDO GARCI
MATRICULA 200

RODAGEM B

PERÍODO: DEZEMBRO DE 1964-ABRIL DE 1.965

AÇÃO DA ESTRADA TRÊS PONTÕES-RESERVA) Â BR-104 (RODOVIA DO CAFÉ)

GURA 7.00 MATROS-ESPESSURA 0.10-

ÓLEO COMBUSTIVEL		ÓLEO GROSSO		ÓLEO FINO		MATERIAL DE LIMPESA E CONS.		VENCIMENTO DOS MOTORISTAS	DIÁRIAS		DESPESA TOTAL
TROS	CUSTO	LITROS	CUSTO	LTS.	CUSTO	UNID.	CUSTO		UNID.	VALÔR	
430	42.329,20	-	-	13	29.832,20	-	-	20.282,50	7	28.000,00	120.443,90
-	-	-	-	8	2.983,20	-	-	70.826,80	7	28.000,00	164.000,20
-	-	-	-	-	-	-	-	27.641,60	10	40.000,00	132.765,30
.120	110.252,80	-	-	1	372,90	-	-	69.954,50	10	40.000,00	220.580,20
680	66.939,20	-	-	12	4.474,80	-	-	31.872,50	10	40.000,00	143.286,50
.560	153.566,40	-	-	3	1.118,70	7	4.931,57	69.105,00	10	40.000,00	268.72[illegible],67
635	62.509,40	-	-	-	-	-	-	37.454,40	10	40.000,00	139.963,80
-	-	1	431,50	3	1.118,70	2	704,51	27.207,65	10	40.000,00	114.051,56
-	-	2	863,00	4	1.491,60	-	-	22.622,40	10	40.000,00	135.381,00
.975	194.419,00	22	9.493,00	64	23.865,60	8	3.016,73	32.325,50	10	40.000,00	303.119,83
.031	101.491,64	-	-	33	12.505,70	3	957,42	54.278,10	10	40.000,00	209.232,86
.932	190.186,08	-	-	25	9.322,50	3	957,42	82.563,00	10	40.000,00	323.029,00
980	100.793,00	-	-	25	10.650,00	2	903,20	56.141,20	10	40.000,00	208.487,40
.343	1.022.486,72	25	10.787,50	191	97.725,90	25	11.470,85	602.275,15	124	496.000,00	2.483.063,22

	FEVEREIRO DE 1.965	MARÇO DO ANO DE 1.965	ABRIL DE 1965
	-	-	-
0	-	-	-
	-	-	-
	15-21	8-9-15-22-23-25-26	-
	-	-	-
	-	-	-
	-	-	-
	22-25-29	8-12-25	-
	-	-	-
	5-21-22	-	-
	2-3-5-8-9-10-15-18-19-21-22-25-26-27-29	4-8-9-10-11-12-16-17-18-19-22-23-25-26	-
	1-2-8-9-10-11-15-18-19-21-22-25-26-27-29	-	-
	1-2-5-6-7-9-13-14-19-20-21-22-23-27-29-30	-	-
	-	8-9-10-13-15-23-25-26	-
	2-3-8-9-15-18-19-21-22-25-26-27-29	-	23

e dezembro de 1.965
IDO POR:

rcia
CIA
009

V I S T O:

ROBERTO SERGIO REBELLO VALENTE
ENGº CHEFE DO 2º DISTRITO RODOVIÁRIO

DEPARTAMENTO DE ESTRADAS DE RODAGEM

"2º DISTRITO RODOVIÁRIO"

APROPRIAÇÃO DAS DESPESAS EFETUADAS PELO 2º D.R. NA PONTE SÔBRE O RIO UBAZINHO, MUNICÍPIO DE CÂNDIDO DE ABREU.

NO PERÍODO COMPREENDIDO ENTRE OS MÊSES DE JUNHO A OUTUBRO DE 1.965.

Nº DE ORDEM	MÊSES	DESPESAS				TOTAL
		MÃO DE OBRA DE TERCEIROS	MATERIAL	PESSOAL	DIÁRIAS	
1	JUNHO	-	-	383.963	80.000	463.963
2	JULHO	-	90.750	559.125	360.000	1.009.875
3	AGÔSTO	-	-	438.630	220.000	658.630
4	SETEMBRO	-	54.820	-	-	54.820
5	OUTUBRO	228.560	37.794	-	-	266.354
SOMAS		228.560	183.364	1.381.718	660.000	2.453.642

OBSERVAÇÃO

Construção de Ponte sôbre o Rio Ubazinho, por ordem através de memorandum do Sr. Diretor Geral arquivado neste D.R.

Ponta Grossa, 15 de Dezembro de 1.965.

DATILOGRAFADO POR: Rubens José Baleixo

RUBENS JOSÉ BALEIXO 2.003

ORGANIZADO E CONFERIDO POR:

ARNALDO GARCIA 2.009

VISTO

ROBERTO SERGIO REBELLO VALENTE

ENGº CHEFE DO 2º DISTRITO RODOVIÁRIO

ESTADO DO PARANÁ
DEPARTAMENTO DE ESTRADAS DE RODAGEM
2º DISTRITO RODOVIÁRIO

QUADRO DEMONSTRATIVO DAS AVALIAÇÕES E MEDIÇÕES E FOLHAS SUPLEMENTARES DOS SERVIÇOS EXECUTADOS POR EMPREITADA P/ O 2º D.R. PELA FIRMA ENGENHARIA E COMERCIO BARBOSA LIMITADA NO DECORRER DO ANO DE 1.965

PERIODO	M3	TOTAL PARCIAL	REAJUSTE	TOTAL	AVALIAÇÕES	EXTENSÃO EM Km.
31-10-64 a 30-01-65	18.100.000	6.430.930	1.097.888	7.528.818	4a. = la.suplementar	78 ao 79= 1
31-01-65 a 25-03-65	14.245.000	5.061.248	1.575.971	6.637.219	5a. = la.suplementar	73 ao 78= 5
26-03-65 a 09-04-65	16.120.000	5.727.436	2.161.935	7.889.371	6a. = la.suplementar	77 ao 79= 2
10-04-65 a 08-05-65	32.463.608	11.534.319	4.751.332	16.285.651	7a. = la.suplementar	71 ao 82= 11
09-05-65 a 29-09-65	8.665.000			3.078.674	8a. medição	104-108 = 4
30-09-65 a 29-10-65	18.190.000			6.462.907	9a. medição	106-109 = 1
IDEM	"		Termo aditivo	7.346.213	9a. suplementar	
SOMAS.....	107.783.608	-	-	55.228.853	-	24 Km

Ponta Grossa, 10 de dezembro de 1.965

DATILOGRAFADO POR:

JOEL CAMARGO VEIGA
MATRICULA 2.013

CONFERE:

MILTON PODOLAK
MATRICULA 2011

VISTO:

ROBERTO SERGIO REBELLO VALENTE
ENGº CHEFE DO 2º DISTRITO RODOVIÁRIO

2ºD.R.-D.E.R.-PR. Exercício de 1965 PROGRAMA DE EVOLUÇÃO

LOCALIZAÇÃO				NATUREZA	EXECUTA							
					IMPLANTAÇÃO BASICA				TERRAPLENAGEM			A
RODOVIA	TRECHO	EXTENSÃO TOTAL	EXTENSÃO A MELHORAR	DOS SERVIÇOS	EXTENS. (km)	LARGURA (m)	VOLUME (m^3)	CUSTO (CR$ 10^6)	EXTENS. (km)	VOLUME (m^3)	CUSTO (Cr$ 10^6)	EXTEN (km)
BR-104	São Luiz do Purunã - Ponta Grossa	56+145	56+145	Alargamento de aterros e construção de acostamentos					24	107.783	55.228	

, Ponta Grossa, 10 de dezembro de 1.965

CONFERE:

MILTON PODOLAK
MATRICULA 2011

VISTO

ROBERTO SERGIO REBELLO VALENTE
ENGº CHEFE DO 2º DISTRITO RODOVIÁRIO

FÍSICA — OBRAS — MELHORAMENTOS

DO A T É 29 / 10 / 1965

ARGAMENTO				RETIFICAÇÃO			REVEST. PRIMÁRIO				DRENAGEM			OBRAS de ARTE		OBSERVAÇÕES
	LARGURA m p/ m	VOLUME (m^3)	CUSTO (Cr$ 10^6)	EXTENS. (km)	VOLUME (m^3)	CUSTO (Cr$ 10^6)	EXTENS. (km)	LARGURA (m)	EXTENS. (m)	CUSTO (Cr$ 10^6)	EXTENS. (m)	DIÂMETRO (m)	CUSTO (Cr$ 10^6)	EXTENS. (m)	CUSTO (Cr$ 10^6)	
																EMPREITADA: Firma Engenharia e Comércio Barbosa Ltda. Conforme têrmo aditivo publicado em Diário Oficial nº 150 de 3-9-65.