DT-3

ESTADO DO PARANÁ

DEPARTAMENTO DE ESTRADAS DE RODAGEM

2º DISTRITO RODOVIÁRIO

PONTA GROSSA

RELATÓRIO GERAL DOS SERVIÇOS DE APROPRIAÇÃO

REFERENTE AOS MÊSES DE FEVEREIRO À

OUTUBRO DE 1966

353.86
P223
1966
MFN/1108

ESTADO DO PARANÁ

DEPARTAMENTO DE ESTRADAS DE RODAGEM

2º Distrito Rodoviário

Nº 621/66 Ponta Grossa, 28 de Novembro de 19 66

Do 2º D.R.

À D.T.3

Assunto: Relatório de Apropriação Anual (encaminha)

SENHOR ENGENHEIRO CHEFE:

Atendendo às determinações contidas na O.S. nº 155/66 da Diretoria Geral, publicada em Boletim Diário nº 245/66, estamos encaminhando à essa Divisão os Relatórios das Apropriações feitas dos serviços de construção, conservação e melhoramentos, executados por administração direta deste Distrito Rodoviário, no período compreendido entre 1º de fevereiro a 30 de outubro do corrente ano.

Elaboramos esses relatórios a fim de que nêles pudessem constar todos os trabalhos desenvolvidos por este 2º D.R. no decorrer do período acima citado, os quais por qualquer correção, ampliação ou orientação agradecemos antecipadamente.

Sem mais o que se ofereça para o momento, renovamos à V.Sª. os nossos protestos de elevada estima e distinta consideração.

CORDIAIS SAUDAÇÕES

ROBERTO SERGIO REBELLO VALENTE
ENGº CHEFE DO 2º D.R.

ILMO. SR. DR.
ALVARO P. C. ALBUQUERQUE
M.D. ENGº CHEFE DA D.T.3
= C U R I T I B A =
MP/MJ*

ARQUIVO PÚBLICO PARANÁ

35286 P 1966 MFN 1108

CONSTRUÇÃO DE RECANTOS

2B

CONTRUÇÃO DE RECANTOS

VIVEIRO FLORESTAL

VIVEIRO FLORESTAL

PARAN

MURO DE ARRIMO

3B

MURO DE ARRIMO

PARANÁ

RESIDÊNCIA DE FUNCIONÁRIO

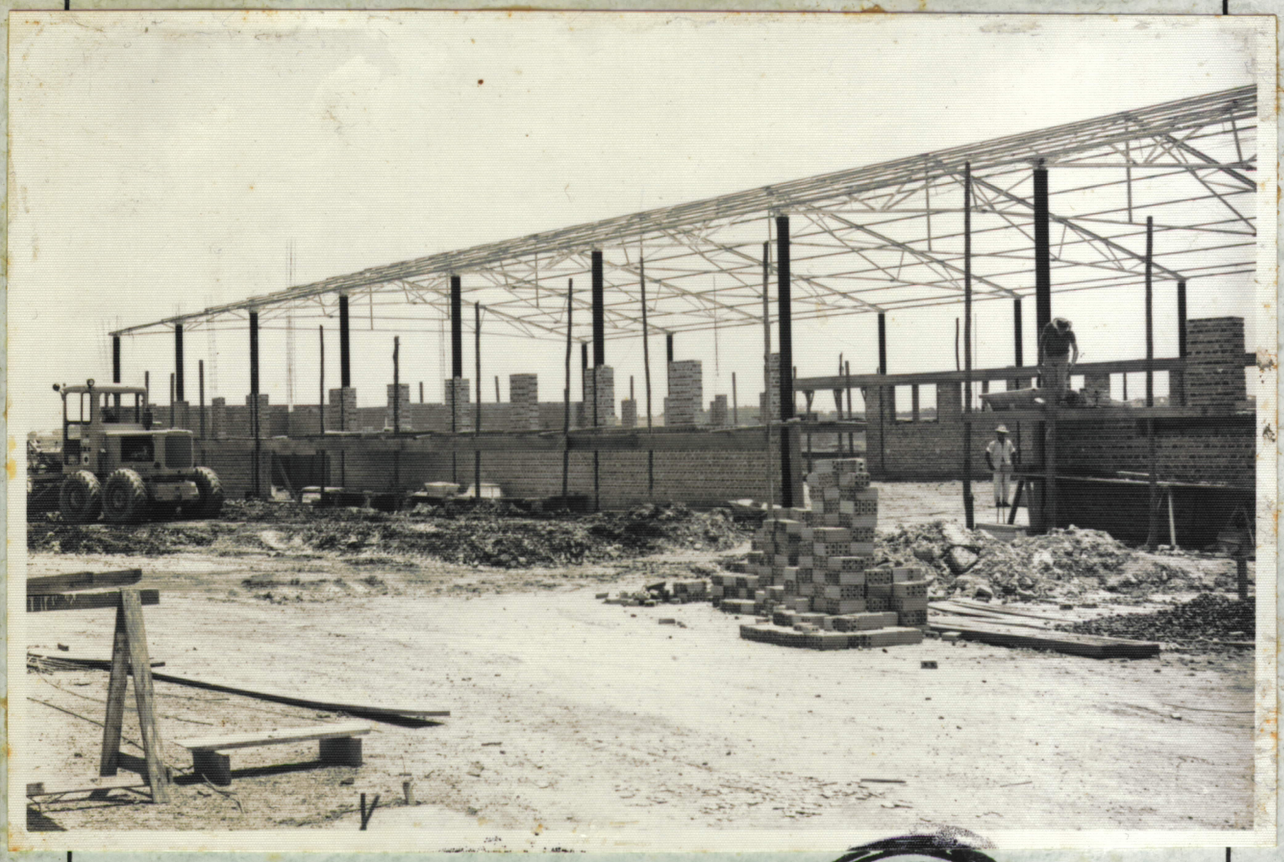

CONSTRUÇÃO DA NOVA SEDE

PARANÁ

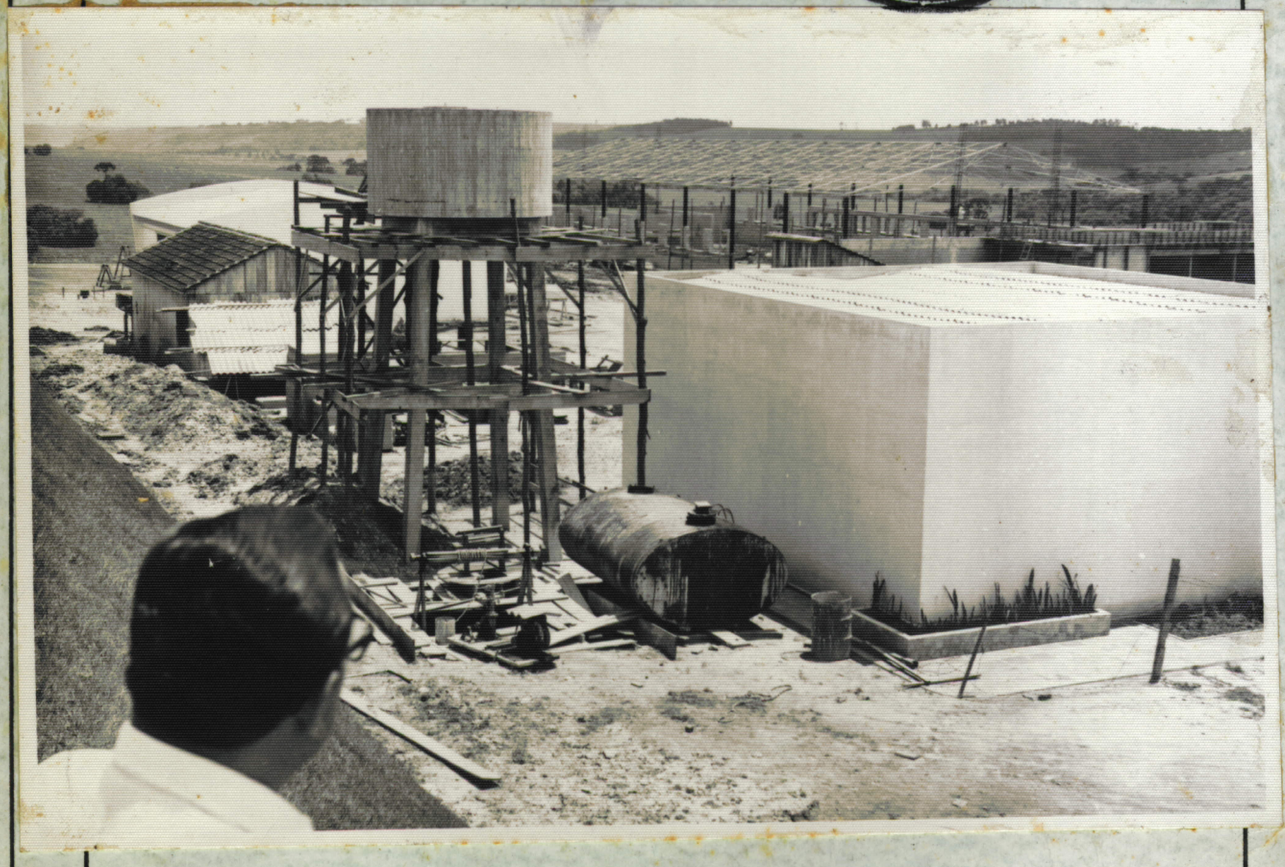

4B

CONSTRUÇÃO DA NOVA SE

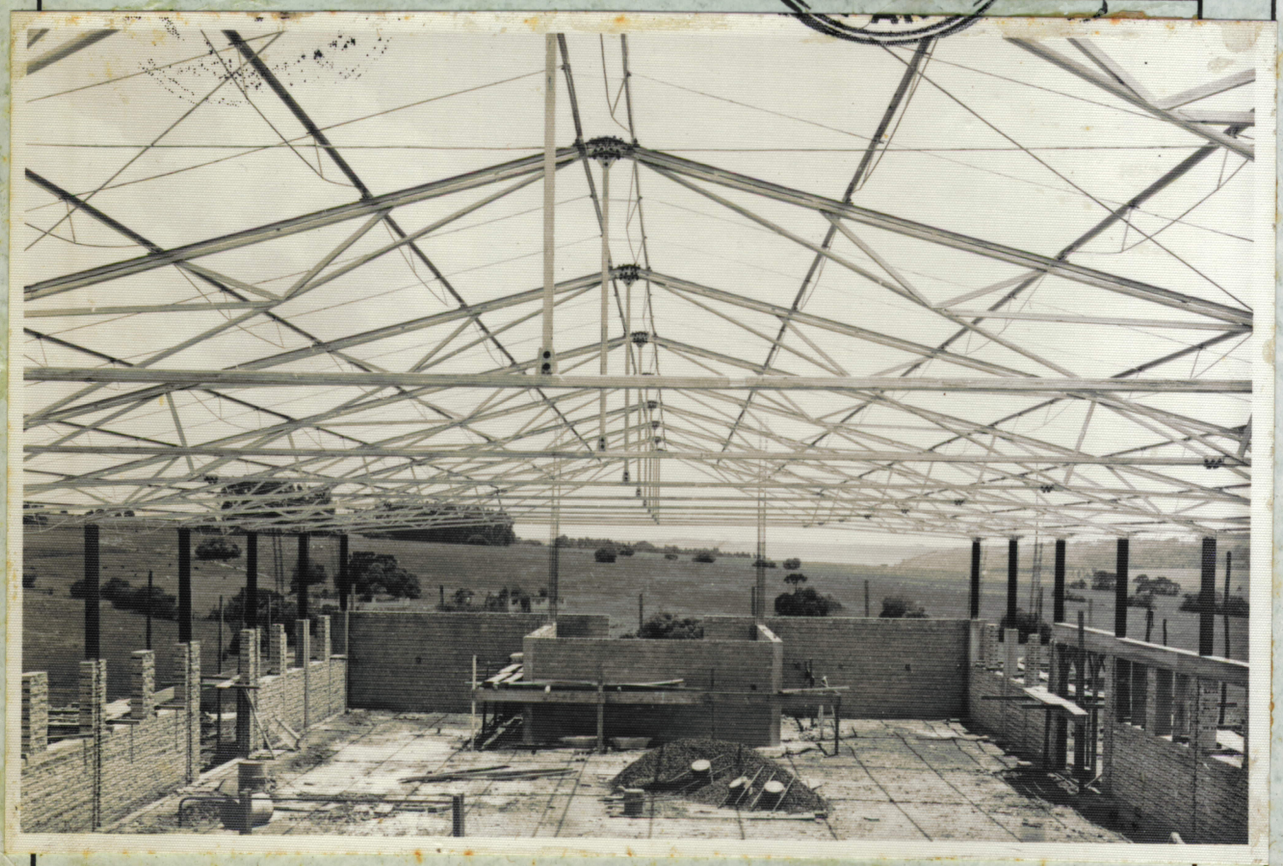

RESIDÊNCIA DE FUNCIONÁRIO

ARQUIVO PÚB. PARANÁ

CONSERVAÇÃO DO PAVIMENTO

3B

CONSERVAÇÃO DO PAVIMENTO

CONSTRUÇÃO DA NOVA SEDE

CONSTRUÇÃO DA NOVA SEDE

ARQUIVO PÚBLICO

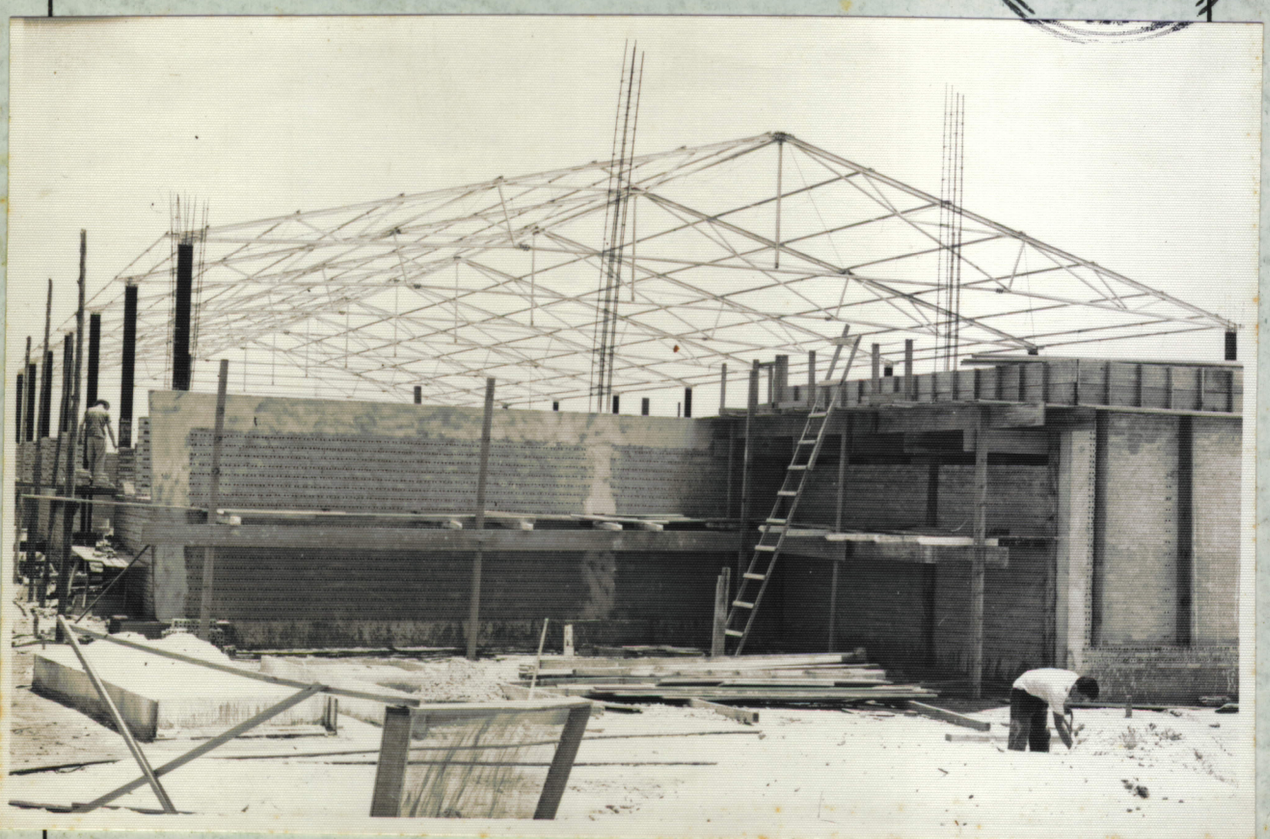

6B

ARQUIVO PÚBLICO
PARANÁ

CONSTRUÇÃO DA NOVA SEDE

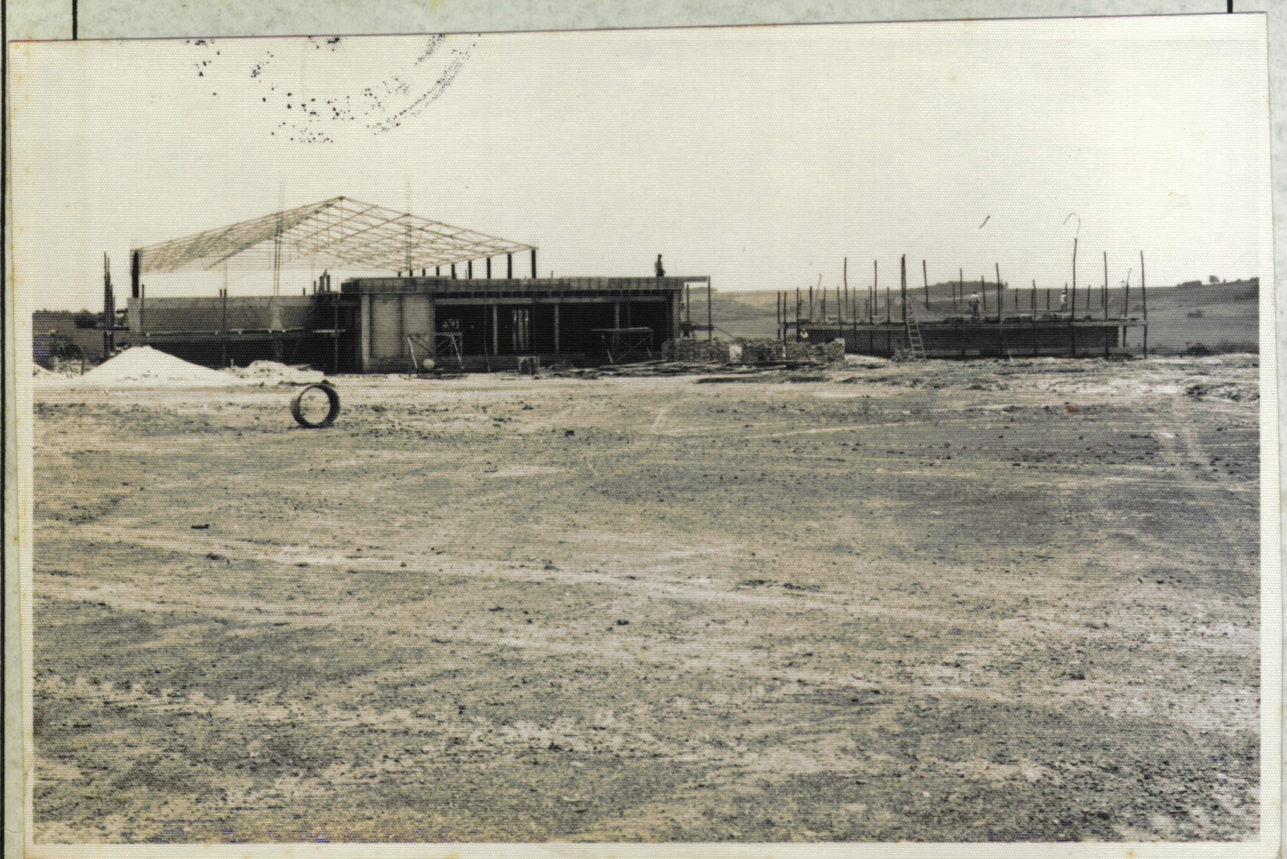

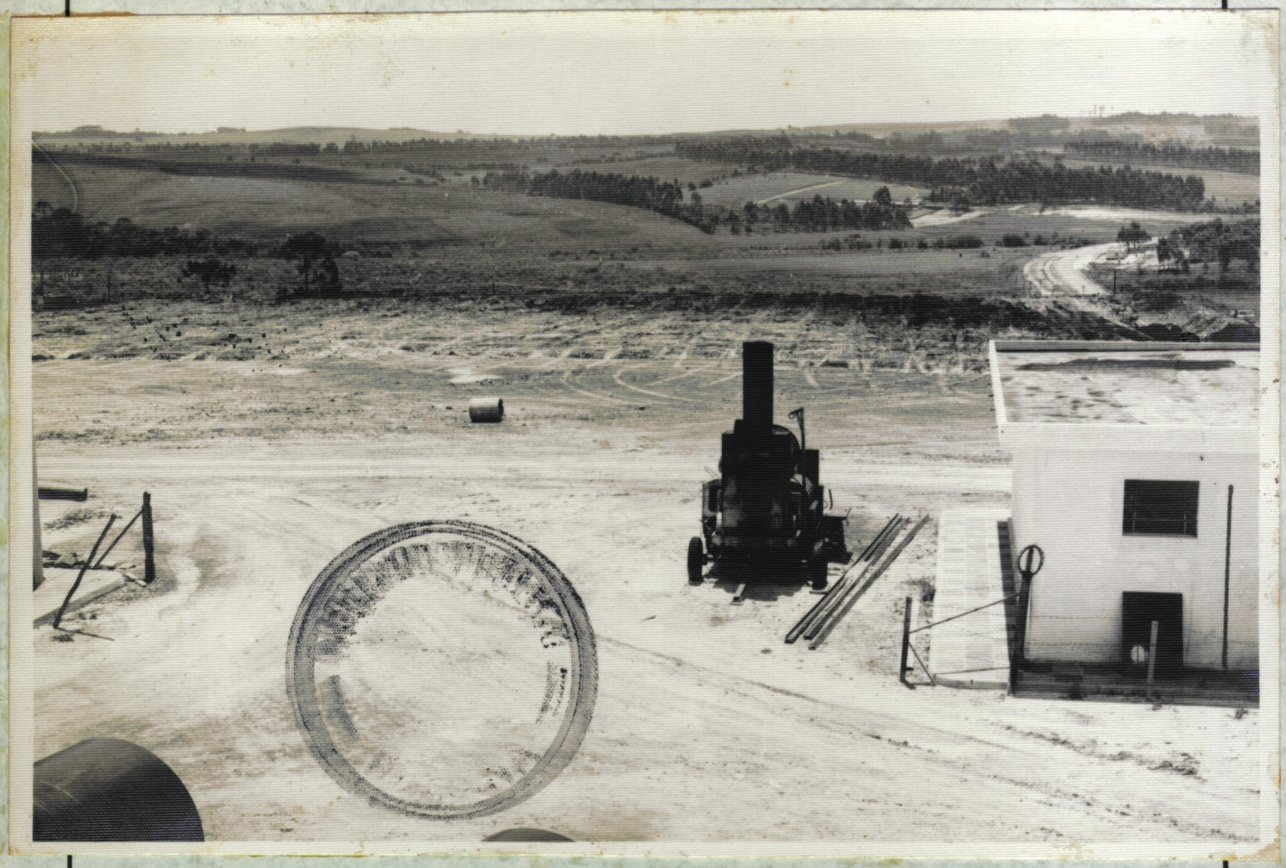

CONSTRUÇÃO DA NOVA SEDE

ARQUIVO PÚBLICO
PARANÁ

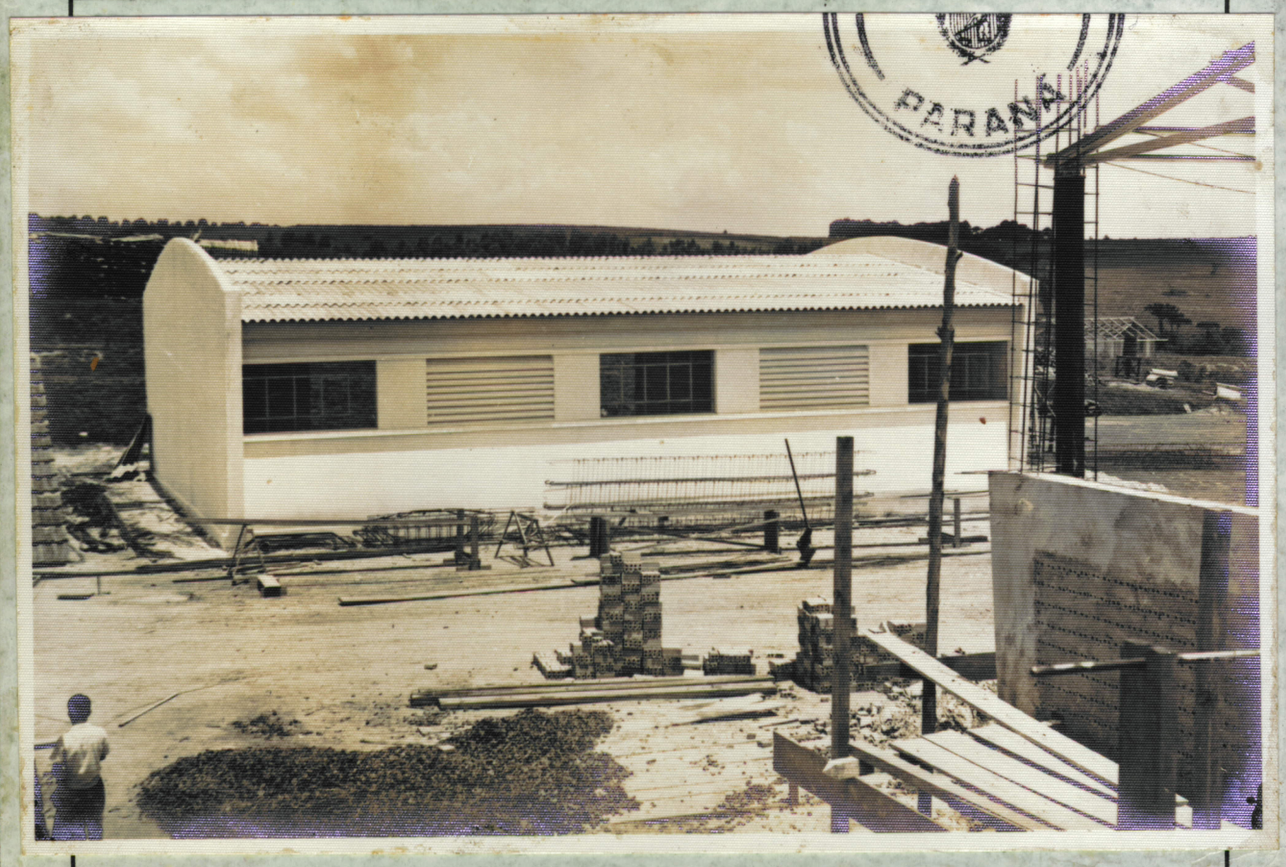

1B

CONSTRUÇÃO DA NOVA SEDE

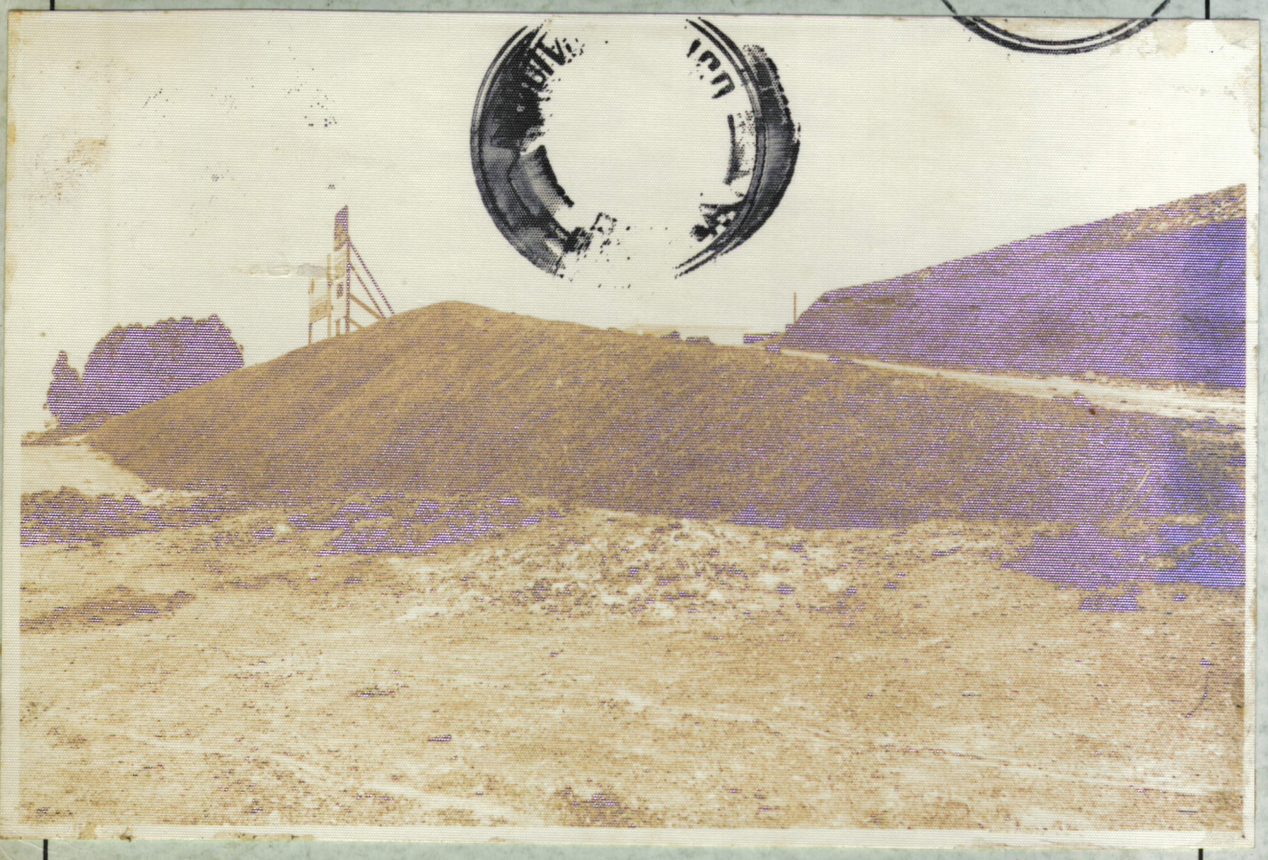

CONSTRUCAO DA NOVA SEDE

9A

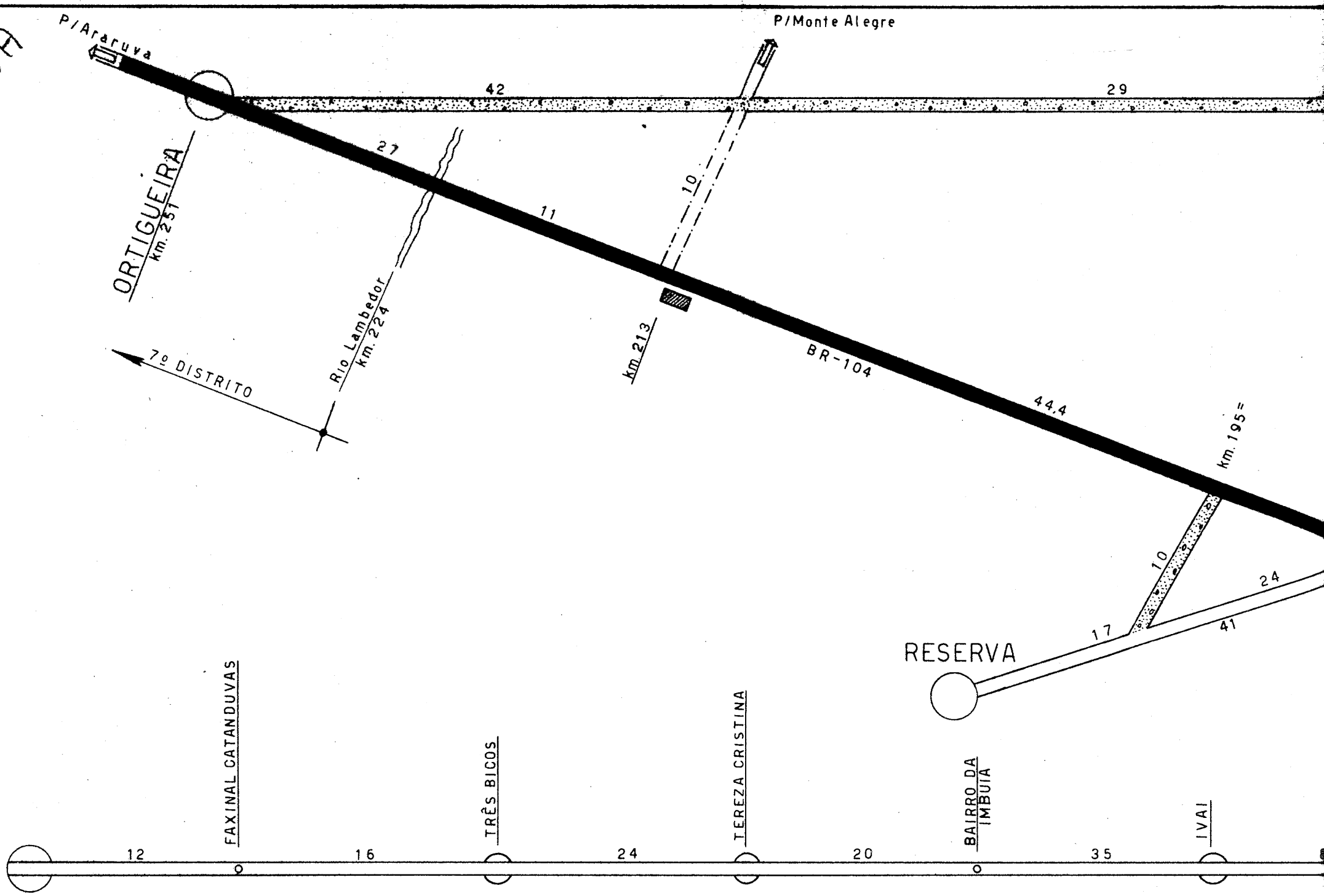

CANDIDO DE ABREU

JURISDIÇÃO DO 2º DISTRITO RODOVIÁ

CONSERVA			EM CONSTRUÇÃO	TOTAL
ASFALTO	MACADAME	LEITO NATURAL		
174,05	242,9	197	—	614,95

P/ Ventania

9B

TIBAGI

5

13,6

12

12,3

8

TRÊS PONTÕES

ALTO DO AMPARO
km.168,6

8,6

6,3

7,7

9,6

8,2

29,6

IMBÚ

BR-14

34,7

13

P/ Ipiranga

PIRIQUITOS
km.121

8

1,3

3

CAETANO
km.125.3

BITUMIRIM

IPIRANGA

27

24

2

1,9

2

RINCÃO

km.124

BR-35

P/ Foz do Iguaçú

P/ Irati

km.113

km.101,35

6,5

21,6

10

LAGO

PALMEIRA

P/ Sprea

P/ Itararé

CASTRO

20,2

CARAMBEI

13

2,2

3,1

0,0

3,8

6,8

10,6

4,4

PONTA GROSSA

km.101,4

POS

POLICIA R

RIO

LEGENDA

MUNICIPIO

VILA

POVOADO

POSTO POLICIA RODOVIARIA — EXISTENTE

A CONSTRUIR

RODOVIA

	LEITO ASFALTADO	MACADAME	PROJETADA	NATURAL	EM CONSTR.
FEDERAL					
ESTADUAL					
MUNICIPAL					

TA GROSSA

55,85
BR-104

P/ São Luiz

P/ Palmeira

SPREA km. 45,5

P/ Curitiba

S/ESCALA

ARQUIVO PÚBLICO PARANÁ

DEPARTAMENTO DE ESTRADAS DE RODAGEM

"2º DISTRITO RODOVIÁRIO"

Nº DOS QUADROS	RELAÇÃO DOS QUADROS QUE FAZEM PARTE DO RELATÓRIO GERAL REFERENTE AOS MÊSES DE FEVEREIRO À OUTUBRO DE 1.966.	DESPESA TOTAL
	ESQUEMA DAS ESTRADAS CONSERVADAS PELO 2ºD.R.,NUM TOTAL DE 567+632 KM.	
0	Pessoal existente no 2º Distrito Rodoviário.	
1	Veículos e máquinas paralizados e motivo da paralização.	
2	Despesas com veículos e máquinas paralizados para reparos.	1.212.065
3	Despesas com veículos na conservação de estradas, as despesas(estão computadas no quadro Nº-5)	
3-A	Despesas com veículos da administração.	41.053.233
4	Despesas com máquinas (estão computadas no quadro nº 5)	
5	Despesas de tôdos os trechos conservados pelo 2º D.R. (incluindo os veículos da conservação quadro nº 3, e máquinas do quadro nº 4, pessoal e outras despesas.	480.678.390
6	Despesas com melhorias feitas sob administração direta do 2º D.R.	55.406.034
7	Revestimento primário (vide quadro nº 17)	
8	Despesas com veículos e máquinas de outras dependências com peças e acessórios.	968.488
9	Despesas com veículos e máquinas do D.E.R., e outras repartições com combustíveis e lubrificantes.	15.388.185
10	Relatório do consumo de combustíveis e lubrificantes dos veículos.	
10-A	Relatório do consumo de combustíveis e lubrificantes das máquinas.	
11	Quadro demonstrativo de veículos e máquinas cedidos à terceiros.	
12	Veículos existentes no Distrito.	
12-A	Máquinas existentes no Distrito.	
13	Despesas efetuadas com a confecção de tubos e marcos.	280.758
14	Despesas das diversas dependências do 2º D.R.	5.743.775
15	Relatório da conservação do pavimento.	
16	Despesas efetuadas com serviços prestados para Prefeituras Municipais.	20.757.946
17	Melhoramentos (ligação BR-376 - Reserva)	38.400.000
S O M A S.....		659.888.874

rjb

CONFERE

RUBENS JOSE BALEIXO-2.003

VISTO

ROBERTO S.R. VALENTE
ENGº CHEFE DO 2º D.R.

DEPARTAMENTO DE ESTRADAS DE RODAGEM = 2º DISTRITO

QUADRO DEMONSTRATIVO DO PESSOAL =EXISTENTE= E SUAS FUNÇÕES

FUNÇÃO	NIVEL	EXISTENTES
ENGENHEIROS	22	1
MÉDICOS	22	1
CIRURGIÃO DENTISTA	21	2
OFICIAL ADMINISTRATIVO	18	1
OFICIAL ADMINISTRATIVO	16	2
OFICIAL ADMINISTRATIVO	14	1
AGENTE RODOVIÁRIO	16	2
ESCREVENTE	10	2
ESCREVENTE DATILOGRAFO	9	3
DESENHISTA	14	1
DESENHISTA	12	1
ARTIFICE	15	10
ARTIFICE	13	7
AUXILIAR DE ARTIFICE	11	3
AUXILIAR DE ARTIFICE	9	15
ALMOXARIFE	14	1
ARMAZENISTA	9	1
TECNICO EQUIPAMENTO RODOVIÁRIO	15	2
PORTEIROS	11	-0-
GUARDIÃO ABASTECEDOR	9	2
SERVIÇAL	8	1
CAPATÁZ RODOVIÁRIO	14	13
CAPATAZ RODOVIÁRIO	12	7
AUXILIAR CAPATAZ RODOVIÁRIO	8	21
MOTORISTA	14	6
MOTORISTA	12	11
MOTORISTA	10	19
OPERADOR EQUIPAMENTO PESADO	15	8
OPERADOR EQUIPAMENTO PESADO	13	4
AUX. OPERADOR EQUIP. PESADO	11	3
AUX. OPERADOR EQUIP. PESADO	9	2
OPERÁRIO RODOVIÁRIO	5	81
OPERÁRIO RODOVIÁRIO	4	50
OPERÁRIO RODOVIÁRIO	3	71

....TOTAL 355

ARQUIVO PÚBLICO PARANÁ

FUNCIONÁRIOS DESLIGADOS POR = FALECIMENTO =

MATRIC.	N O M E	NIVEL	FUNÇÃO	OBSV.
662.324	PEDRO BORGES DA SILVA	5	OP.Rdv.	19-07-66

FUNCIONÁRIOS DESLIGADOS POR = TRANSFERENCIA =

MATRIC.	N O M E	NIVEL	FUNÇÃO	OSBV.
2.008	LEVINO MARTINS	10	MOT.	DO 7º p/2º
2.129	WENCESLAU SOWINSKI	11	PORTEIRO	DO 2º p/CRT.
2.725	ELOY PINHEIRO MACHADO	10	MOT.	DO 4º p/2º
2.730	DARCY DE PAULA MENDES	10	MOT.	DO 17º p/2º
2.722	LEONARDO MARAVIESKI	10	MOT.	DO 2º p/CRT.

CONT.....

DEPARTAMENTO DE ESTRADAS DE RODAGEM = 2º DISTRITO

QUADRO DEMONSTRATIVO DO PESSOAL = EXISTENTE = E SUAS FUNÇÕES

FUNCIONÁRIOS EM = LICENÇA PREMIO =

MATRIC.	N O M E	NIVEL	FUNÇAO	OBSV.
2.095	ANTONIO COSTA CAVALHEIRO	12	MOT.	L. PREMIO
2.109	HOMERO CARIO SANCHES	3	OP.RDV.	L. PREMIO
2.112	HERMES GONÇALVES VIEIRA	15	ARTIF.	L. PREMIO
2.188	ZENON DA CRUZ BASTOS	4	OP.RDV.	L. PREMIO
2.153	LINDOLFO DE COL	8	CAP.RDV.	L. PREMIO
2.222	EURIDES MARQUES DE SOUZA	8	CAP.RDV.	L. PREMIO
2.249	VALDEVINO DE J. G. CRUZ	4	OP.RDV.	L. PREMIO

ARQUIVO PÚBLICO PARANÁ

FUNCIONÁRIOS = D E M E T I D O S =

MATRIC.	N O M E	NIVEL	FUNÇÃO	OBSV.
2.739	SANDRA MARCIA WAMBIER	9	ESC.DAT.	30-09-66
2.203	EUGENIO JOSE DE PAULA	5	OP.RDV.	01-06-66

FUNCIONÁRIOS DESLIGADOS POR APOSENTADORIA = APOSENTADOS =

MATRIC.	N O M E	NIVEL	FUNÇÃO	OBSV.
2.018	JOÃO FREDERICO EURICH	14	CAP.RDV.	19-01-66
2.025	ATHANAGILDO VAZ	14	CAP.RDV.	11-04-66
2.058	PEDRO MILITÃO	15	OPD.E.PSD	07-11-66
2.126	FIRMO DE BARROS	11	PORT.	03-09-66
2.145	PEDRO FERREIRA DA SILVA	5	OP. RDV.	23-09-66
2.325	AMADOR DE ASSUNÇÃO TAQUES	5	OP. RDV.	03-09-66

ORGANIZADO POR:

RUBENS S. BIER
MATRICULA 2.124

C O N F E R E :

ROBERTO SERGIO REBELLO VALENTE
ENGº. CHEFE DO 2º DISTRITO RODOVIÁRIO

DEPARTAMENTO DE ESTRADAS DE RODAGEM

"2º DISTRITO RODOVIÁRIO"

QUADRO Nº 1

QUADRO DEMONSTRATIVO DE VEÍCULOS E MÁQUINAS PARALIZADOS DURANTE O PERÍODO COMPREENDIDO ENTRE OS MÊSES DE FEVEREIRO À OUTUBRO DE 1. 9 6 6;

Nº DE ORDEM	ESPÉCIE	MARCA	LOCAL ONDE SE ENCONTRA	DATA	MOTIVO DA PARALIZAÇÃO	PROVIDÊNCIAS TOMADAS
620	Caminhão tanque	Ford	Pátio do Distrito	-	-	Em condições de uso.
9	Usina de asfálto	Formaflex	Oficina do Distrito	25-08-65	-	Aguardando reforma geral.
31	Betoneira	Pag.	Pátio do Distrito	-	-	Em condições de uso.
21	Distribuidor de agregados	Formaclex	Pátio do Distrito	-	-	Em condições de uso.
1	Rôlo compactador	Briterpa	Pátio do Distrito	-	-	Encontra-se à disposição para entrega à C.E.-1.

Ponta Grossa, 25 de Novembro de 1.966.

DATILOGRAFADO POR:

RUBENS JOSÉ BALEIXO-2.003

ORGANIZADO E CONF. POR:

ARNALDO GARCIA-2.009

V I S T O

ROBERTO S.R. VALENTE
ENGº CHEFE DO 2º DR.

DEPARTAMENTO DE ESTRADAS DE RODAGEM

"2º DISTRITO RODOVIÁRIO"

QUADRO Nº 2

QUADRO DEMONSTRATIVO DAS DESPESAS EFETUADAS POR VEÍCULOS E MÁQUINAS PARALIZADOS

PARA REPAROS NO PERÍODO COMPREENDIDO

ENTRE OS MÊSES DE FEVEREIRO À OUTUBRO DE 1.966

Nº DE ORDEM	MARCA E TIPO	PLACA	MATERIAL	PNEUS E CÂMARAS	MÃO DE OBRA		DESPESAS TOTAIS
					SERVIÇOS DE TERCEIROS	EXECUTADOS NO DISTRITO	
6	Jeep Willys	2-24-44	312.987	-	15.000	-	327.987
368	Caminhão Ford F-500 basculante	2-23-41	622.113	-	100.000	-	722.113
34	Motoniveladora Caterpillar	-	72.523	53.162	36.280	-	161.965
3	6 M A S..		1.007.623	53.162	151.280	-	1.212.065

ARQUIVO PÚBLICO PARANÁ

Ponta Grossa, 25 de Novembro de 1.966

DATILOGRAFADO POR:

RUBENS JOSÉ BALEIXO-2.003

ORGANIZADO E CONF. POR:

ARNALDO GARCIA-2.009

VISTO

ROBERTO S.R. VALENTE
ENGº CHEFE DO 2º DR.

DEPARTAMENTO DE ESTRADAS DE RODAGEM

DIVISÃO DE COORDENAÇÃO

2º DISTRITO RODOVIÁRIO

PONTA GROSSA - PARANÁ

RELATÓRIO REFERENTE AS DESPESAS E PRODUÇÃO DE VEICULOS EM SERVIÇOS NAS ESTRADAS

NO PERIODO COMPREENDIDO ENTRE OS MÊSES DE FEVEREIRO Á OUTUBRO DE 1.966

SECÇÃO Nº DE ORDEM	GASOLINA		OLEO COMBUSTIVEL		OLEO GROSSO		OLEO FINO		MATERIAL DE LIMPEZA E CONSERVAÇÃO		REPAROS NAS OFICINAS	
	LTS.	CUSTO	LTS.	CUSTO	LTS.	CUSTO	LTS.	CUSTO	UNID.	CUSTO	MATERIAL	MÃO DE OBRA
25	-	-	5.934	812.958	5	3.271	298	246.744	24	15.192	47.901	101.148
44	20	3.460	6.443	882.691	5	3.735	204	168.912	12	7.596	752.427	112.768
50	6.388	1.105.124	-	-	17	12.119	162	134.136	9	5.697	77.943	43.534
90	5.703	986.619	-	-	26	18.726	62	51.336	8	5.064	195.695	114.197
91	3.617	625.741	-	-	5	3.735	66	54.648	6	3.798	926.058	528.408
111	-	-	3.757	514.709	5	3.735	127	105.156	7	4.431	428.571	395.755
144	-	-	3.150	431.550	5	3.387	122	101.016	14	8.862	33.055	33.754
149	-	-	5.194	711.578	1	747	172	142.416	15	9.495	664.009	231.204
150	5	865	5.060	693.220	-	-	189	156.492	7	4.431	301.949	110.367
151	6.275	1.085.575	15	2.055	9	6.027	73	60.444	11	6.963	388.382	171.693
152	9.396	1.625.508	12	1.644	7	5.229	139	115.092	10	6.330	375.868	205.122
173	25	4.325	7.066	968.042	23	15.325	161	133.308	10	6.330	316.831	172.385
232	3.060	529.380	-	-	-	-	23	19.044	1	633	265.762	402.782
233	8.235	1.424.655	-	-	4	2.756	67	55.476	11	6.963	59.714	91.595
294	5.683	983.159	-	-	31	22.693	75	62.100	8	5.064	285.959	138.496
295	8.520	1.473.960	-	-	35	24.753	104	86.112	13	8.229	1.110.613	254.464
296	9.575	1.656.475	-	-	15	11.205	160	132.480	6	3.798	294.504	148.796
323	6.635	1.147.855	-	-	56	39.164	99	81.972	2	1.266	459.889	150.810
324	5.437	940.601	-	-	-	-	91	75.348	6	3.798	656.166	264.772
345	3.525	609.825	2	274	58	39.447	62	51.336	12	7.596	819.764	549.268
356	7.612	1.316.876	-	-	20	13.316	118	97.704	2	1.266	503.831	331.674
450	65	11.245	8.430	1.154.910	8	5.512	265	219.420	18	11.394	721,627	284.529
451	5	865	10.027	1.373.699	8	5.280	310	256.680	11	6.963	341.279	65.949
455	-	-	7.176	983.112	4	2.988	180	149.040	11	6.963	332.474	370.637
456	-	-	8.438	1.156.006	4	2.524	296	245.088	15	9.495	227.927	319.434
524	348	60.204	-	-	-	-	-	-	-	-	-	-
525	396	68.508	-	-	-	-	9	7.452	-	-	2.500	-
526	589	101.897	-	-	-	-	6	4.968	-	-	1.000	-
527	366	63.318	-	-	-	-	5	4.140	1	633	-	-
528	469	81.137	-	-	-	-	-	-	1	633	2.500	-
529	615	106.395	-	-	-	-	6	4.968	1	633	-	-
530	462	79.926	-	-	-	-	6	4.968	1	633	-	-
531	435	75.255	-	-	-	-	5	4.140	1	633	-	-

QUADRO Nº 3

EUS E MARAS	VENCIMENTO DOS MOTORISTAS	DIÁRIAS		DESPESAS
		UNID.	V A L O R	T O T A I S
123.973	604.800	56,5	335.500	2.291.487
526.754	1.442.600	77	479.000	4.379.943
-	1.095.500	4	28.000	2.502.053
277.186	1.265.400	17,5	92,500	3.006.723
-	723.950	9	63.000	2.929.338
474.876	1.314.600	59	353.000	3.594.833
248.000	1.750.250	135	50.000	2.659.874
525.701	739.800	56	377.000	3.401.950
724.648	1.092.000	64	409.000	3.502.972
139.000	862.200	26	152.000	2.874.339
105.536	1.557.000	10	70.000	4.067.329
361.102	1.286.500	15	105.000	3.369.148
-	317.900	-	-	1.535.501
105.536	798.000	3	18.000	2.562.695
-	789.450	17	119.000	2.405.921
411.219	1.536.600	90	570.000	5.475.950
539.212	1.199.200	20	110.000	4.095.580
277.586	934.200	5,5	38.500	3.131.242
111.341	1.095.200	19	115.000	3.262.226
-	727.400	40	220.000	3.024.910
53.168	1.537.900	14	68.000	3.923.735
441.450	1.534.600	70	430.000	4.814.687
1.287.407	1.427.400	60	360.000	5.125.522
1.133.702	1.128.800	70	460.000	4.567.716
899.997	1.540.600	60	390.000	4.791.071
-	188.200	-	-	248.404
-	67.200	-	-	145.660
-	176.200	-	-	284.065
-	143.400	4,5	31.500	242 .991
-	182.200	-	-	266.470
-	201.500	-	-	313.496
-	79.000	-	-	164.527
-	176.200	-	-	256.228

SOMAS...	93.461	16.168.753	70.704	9.686.448	351	245.674	3.

Nº DE ORDEM	MARCA E TIPO	PLACA	DIAS DE SERVIÇO	KMS. PERCORRIDOS	CUSTO TOTAL POR KM.
25	Caminhão Mercedes Benz basculante	2-22-97	180	23.315	98
44	Caminhão Mercedes Benz Basculante	2-22-95	150	21.428	204
50	Caminhão Ford F-500 basculante	2-23-38	192	20.600	121
90	Caminhão Ford F-600 basculante	2-22-55	167	16.255	184
91	Caminhão Ford F-500 basculante	2-23-37	106	9.782	299
111	Caminhão Mercedes Benz basculante	2-22-92	105	11.467	313
144	Caminhão Mercedes Benz basculante	2-22-91	159	13.113	202
149	Caminhão Mercedes Benz basculante	2-22-88	151	17.007	200
150	Caminhão Mercedes Benz basculante	2-22-89	149	17.714	197
151	Caminhão Ford F-600 basculante	2-22-56	158	13.940	206
152	Caminhão Chevrolet basculante	2-22-71	170	27.090	150
173	Caminhão Mercedes Benz basculante	2-22-86	191	25.955	129
232	Caminhão Chevrolet basculante	2-22-48	60	6.880	223
233	Caminhão Chevrolet basculante	2-22-49	202	21.480	119
294	Caminhão Ford F-600 basculante	2-22-57	133	14.807	162
295	Caminhão Ford F-600 basculante	2-22-58	182	18.898	289
296	Caminhão Ford.F-600 basculante	2-22-59	166	19.130	214
323	Caminhão Ford F-600 basculante	2-23-40	143	18.260	171
324	Caminhão Ford F-600 basculante	2-23-39	164	12.735	256
345	Caminhão Ford F-500 basculante	2-23-35	141	9.085	332
356	Caminhão Ford F-500 basculante	2-23-36	195	15.120	259
450	Caminhão F.N.M. basculante	2-22-50	158	22.735	211
451	Caminhão F.N.M. basculante	2-22-45	164	24.014	213
455	Caminhão F.N.M. basculante	2-22-46	147	17.430	262
456	Caminhão F.N.M. basculante	2-22-54	148	22.941	208
524	Caminhão Ford F-600 basculante	2-24-66	8	1.006	246
525	Caminhão Ford F-600 basculante	2-24-63	9	1.002	145
526	Caminhão Ford F-600 basculante	2-24-64	8	1.320	215
527	Caminhão Ford F-600 basculante	2-24-65	9	1.128	215
528	Caminhão Ford F-600 basculante	2-24-59	10	1.145	232
529	Caminhão Ford. F.600 basculante	2-24-61	9	1.823	171
530	Caminhão Ford F-600 basculante	2-24-68	6	901	182
531	Caminhão Ford F-600 basculante	2-24-62	12	1.306	196
S O M A S			3.952	450.812	197

Ponta

DATILOGRAFADO POR:

Maria Nunes Dicalo

MARIA NUNES DICALO
MATRICULA 2.157

ORGANIZADO E CONFERIDO POR:

Arnaldo Garcia

ARNALDO GARCIA
MATRICULA 2009

662	3.032.136	254	160.782	10.604.198	5.593.451	8.767.394	29.515.750	879,5	5.444.000	89.218.586

KMS. POR LITROS	PRODUÇÃO			LOCALIZAÇÃO				OBSERVAÇÕES
						QUILOMETROS		
	DIÁRIA	TOTAL	TURNO MÉDIO	TRECHOS	TRECHOS	DO	AO	
3.929	24.988	4.498	509	S.Luiz	P.Grossa	45+200	101+345	Transp.de cascalho, terra, grama e turmas.
3.325	15.320	2.298	1.905	BR-376	Reserva	189+000	216+000	Transp.de cascalho, terra, grama e turmas.
3.224	7.421	1.425	1.755	P.Grossa	Palmeira	95+539	134+146	Transp. de cascalho,terra, grama e turmas.
2.850	18.922	3.160	951	S.Luiz	P.Grossa	45+200	101+345	Transp.de cascalho, terra, grama e turmas.
2.704	-	-	-	S. Luiz	P.Grossa	45 +200	101+345	Transp. de turmas e diversos.
3.052	25.904	2.720	1.321	BR-376	Reserva	189+000	216+000	Transp.de cascalhoo terra, grama e turmas.
4.162	21.257	3.380	786	S. Luiz	P. Grossa	45+200	101+345	Transpde cascalho, terra, grama e turmas
3.274	14.920	2.253	1.509	BR-376	Reserva	189+000	216+000	Transp. de cascalho,terra, grama e turmas.
3.500	10.845	1.616	2.167	BR-376	Reserva	189+000	216+000	Transp.de cascalho, terra, grama e turmas.
2.221	13.443	2.124	1.353	S.Luiz	P.Grossa	45+200	101+345	Transp.de cascalho, terra, grama e turmas.
2.883	5.170	879	4.627	Uvaia	Ipiranga	172+000	196+000	Transp.de cascalho,terra, grama e turmas.
3.673	7.455	1.424	2.365	P.Grossa	Palmeira	95+539	134+146	Transp.de cascalho, terra, grama e turmas.
2.248	13.450	807	1.902	P.Grossa	Castro	146+880	180+140	Transp.de cascalho, terra, grama e turmas.
2.608	5.301	1.071	2.392	P.Grossa	Castro	146+880	180+140	Transp.de cascalho, terra, grama e turmas.
2.605	15.127	2.012	1.195	P.Grossa	Castro	146+880	180+140	Transp.de cascalho, terra, grama e turmas.
2.218	3.434	625	8,761	BR-376	Reserva	189+000	216+000	Transp. de cascalho,terra, grama e turmas.
1.997	-	-	-	BR-376	Reserva	189+000	216+000	Transp. de turmas e diversos.
2.752	10.244	1.465	2.137	P.Grossa	Castro	146+880	180+140	Transp.de cascalho, terra, grama e turmas.
2.342	9.560	1.568	2.080	Tibagi	Ortigueira	229+000	303+000	Transp.de cascalho, terra, grama e turmas.
2.577	2.978	420	7.202	Tibagi	Ortigueira	229+000	303+000	Transp.de cascalho, terra, grama e turmas.
1.986	10.061	1.962	1.999	Tibagi	Ortigueira	229+000	303+000	Transp.de cascalho, terra, grama e turmas.
2.696	22,721	3.590	1.341	BR-376	Reserva	189+000	216+000	Transp.de cascalho, terra, grama e turmas.
2.394	36.615	6.005	853	BR-376	Reserva	189+000	216+000	Transp.de cascalho, terra, grama e tumas.
2.428	26.523	3.899	1.171	BR-376	Reserva	189+000	216+000	Transp.de cascalho, terra, grama e turmas.
2.718	23.033	3.409	1.405	BR-376	Reserva	189+000	216+000	Transp.de cascalho, terra, grama e turmas.
2.890	20.000	160	1.552	S. Luiz	P.Grossa	45+200	101+345	Transp.de cascalho, terra, grama e turmas.
2.530	12.444	112	1.300	P.Grossa	Castro	146+880	180+140	Transp.de cascalho, terra, grama e turmas.
2.241	23.000	184	1.543	P.Grossa	Castro	146+880	180+140	Transp. de cascalho,terra, grama e turmas.
3.081	6.222	56	4.339	S. Luiz	P.Grossa	45+200	101+345	Transp.de cascalho, terra, grama e turmas.
2.441	11.400	114	2.337	P.Grossa	Castro	146+880	180+140	Transp.de cascalho, terra, grama e turmas.
2.964	8.888	80	3.918	Uvaia	Ipiranga	172+000	196+000	Transppde cascalho, terra, grama e turmas.
1.950	22.666	136	1.209	P.Grossa	Castro	146+880	180+140	Transp.de cascalho, terra, grama e turmas.
3.002	4.000	48	5.338	BR-376	Reserva	189+000	216+000	Transp.de cascalho, terra, grama e turmas.
2.746	453.312	53.500	1.667					

ta Grossa, 24 de novembro de 1.966

V I S T O

ROBERTO SERGIO REBELLO VALENTE
ENGº CHEFE DO 2º DISTRITO RODOVIARIO

DEPARTAMENTO DE ESTRADAS DE RODAGEM

DIVISÃO DE COORDENAÇÃO

2º DISTRITO RODOVIÁRIO

PONTA GROSSA - PARANÁ

RELATORIO REFENTE AS DESPESAS DE

NO PERIODO COMPREENDIDO ENTRE OS

SECÇÃO A — Nº DE ORDEM	GASOLINA LTS.	GASOLINA CUSTO	OLEO DIESEL LTS.	OLEO DIESEL CUSTO	OLEO GROSSO LTS.	OLEO GROSSO CUSTO	OLEO FINO LTS.	OLEO FINO CUSTO
7	5.614	971.222	-	-	11	7.637	115	95.220
11	2.235	386.655	-	-	-	-	58	48.024
17	1.580	273.340	-	-	14	10.110	35	28.980
24	1.257	217.461	-	-	-	-	24	19.872
29	5.685	983.505	-	-	14	9.994	78	64.584
41	3.886	672.278	-	-	17	11.771	66	54.648
47	5.690	984.370	-	-	41	30.395	59	48.852
70	4.594	794.762	-	-	4	2.640	72	59.616
103	718	124.214	-	-	-	-	8	6.624
105	8.411	1.455.103	-	-	21	15.455	98	81.144
106	3.613	625.049	3	411	27	19.125	49	40.572
114	3.817	660.341	-	-	-	-	65	53.820
118	1.743	301.539	5	685	1	631	45	37.260
205	955	165.215	-	-	-	-	15	12.420
401	60	10.380	5.621	770.077	2	1.494	201	166.428
TOTAIS	49.858	8.625.434	5.629	771.173	152	109.252	988	818.064

SECÇÃO B — Nº DE ORDEM	MARCA E TIPO	PLACA	DIAS DE SERVIÇOS	QUILOMETROS PERCORRIDOS	CUSTO MÉDIO POR QUILOMETROS	QUIL LI
7	Caminhão Chevrolet reboque	2-22-69	214	15.850	218	
11	Sedan Volkswagem	2-22-15	209	23.139	137	1
17	Caminoneta Chevrolet Pick-Up	2-22-51	82	5.976	254	
24	Sedan Volkswagen	2-23-52	112	13.501	100	1
29	Caminhão Chevrolet carreoceria	2-22-70	169	15.951	190	
41	Caminhão Chevrolet carroceria	2-22-47	135	11.101	240	
47	Jeep Willys Overland Universal	2-23-19	191	24.486	130	
70	Camioneta Rural Willys	2-24-25	178	23.436	130	
103	Caminhão Chevrolet carrocéria	2-22-96	29	2.040	1.388	
105	Jeep Willys Overland Universal	2-25-88	186	32.467	136	
106	Caminhão G.M.C. basc.	2-22-66	127	8.785	178	
114	Camioneta Chevrolet Pick-Up	2-26-00	74	18.325	164	
118	Jeep Willys Overland Universal	2-23-52	81	10.504	118	
205	Caminhão Dodeg tanque	2-22-63	28	2.472	915	
401	Caminhão F.N.M. carroceria	2-22-85	113	17.640	239	
TOTAIS			1.928	225.673	181	

Ponta Grossa

DATILOGRAFADO? POR

Maria Nunes Dicalo

MARIA NUNES C. DICALO -2.157

ORGANIZADO POR

Arnaldo Garcia

ARNALDO GARCIA - 2.009

DE VEICULOS EM SERVIÇOS NA ADMINISTRAÇÃO

OS MÊSES DE FEVEREIRO A OUTUBRO DE 1.966

QUADRO Nº 3-A

	CAIXA		REPAROS NAS OFICINAS		PNEUS E CÂMARAS	VENCIMENTOS DOS MOTORISTAS	DIÁRIAS		DESPESAS TOTAIS
	UNID.	CUSTO	MATERIAL	MÃO DE OBRA			UNID.	VALOR	
20	10	6.330	171.738	208.729	83.136	1.381.800	84,5	531.500	3.457.312
24	8	5.064	473.051	151.355	-	1.553.947	90	570.000	3.188.096
80	9	5.697	83.788	18.013	50.152	905.400	29	143.000	1.518.480
72	4	2.532	74.620	17.500	-	888.200	20	140.000	1.360.185
84	9	5.697	155.754	115.084	-	1.251.200	71,5	448.000	3.033.818
48	8	5.064	171.216	221.334	1.600	1.276.600	36,5	255.500	2.670.011
52	6	3.798	288.871	69.470	-	1.372.000	56,5	395.000	3.192.756
16	8	5.064	319.703	127.754	95.476	1.255.550	61	397.000	3.057.565
24	3	1.899	1.320.596	525.135	566.092	288.000	-	-	2.832.560
44	7	4.431	837.858	436.408	156.836	874.800	90	570.000	4.432.035
72	7	4.431	187.575	95.414	-	575.400	4	19.000	1.566.977
20	9	5.697	358.870	27.766	88.479	1.380.600	70	430.000	3.005.573
60	4	2.532	21 .880	19.407	-	706.550	29,5	152.500	1.242.984
20	2	1.266	9.093	3.024	-	1.612.800	70	460.000	2.263.818
28	8	5.064	724.074	203.946	602.200	1.268.400	77	479.000	4.231.063
14	102	64.566	5.198.687	2.240.339	1.443.971	16.591.247	789,5	4.990.500	41.053.233

KILOMETROS POR LITROS	NOME DOS MOTORISTAS	MATRICULA	OBSERVAÇÃO
2.823	Francisco Bach	2.087	Serviços diversos.
10.353	Luiz Vieira Rosa	34.218	A serviço c/Policia Rodoviária.
3.782	Artur Seifert	2.081	Serviços diversos
10.740	Huberto Gorte	2.264	Serviço c/Sr.Engº Fiscal e Feitor Geral.
2.805	Anizio Gomes	2.507	Serviços diversos
2.856	Eduardo Maietes	2.027	Transporte de turmas.
4.303	Artur Seifert	2.081	Aserviços c/Policia Rodoviária
5.101	Antonio Stoco Rosa	2.086	Serviços diversos
2.841	Eloy Pinheiro Machado	2.725	Transporte da Caldeira
3.860	Eloy Antonio Jacomel	2.720	A serviços c/Sr. Tesoureiro
2.431	Antonio Damião Maciel	2.723	Serviços diversos
4.800	Humberto Gorte	2.264	Serviços c/Sr. Engº Chefe.
6.026	Antonio Stoco Rosa	2.086	Serviços diversos
2.588	Evaldo Becher	2.061	Transporte de combustivel
3.138	Osvaldo Tavares	2.262	Serviços diversos.
4.067	-	-	-

osa, 28 de Novembro de 1.966

VISTO

ROBERTO SERGIO REBELLO VALENTE
ENGº CHEFE DO 2º D.R.

DEPARTAMENTO DE ESTRADAS DE RODAGEM

DIVISÃO DE CONSERVAÇÃO

2º DISTRITO RODOVIÁRIO

PONTA GROSSA - PARANÁ

RELAT

NO PE

SECÇÃO "A"	GASOLINA		OLEO COMBUSTIVEL		OLEO GROSSO		OLEO
Nº DE ORDEM	LTS.	CUSTO	LTS.	CUSTO	LTS.	CUSTO	LTS.
53	120	20.760	4.545	622.665	57	40.250	119
90	-	-	5.455	747.335	25	17.515	207
99	52	8.996	10.170	1.393.290	35	23.013	211
101	142	24.566	8.850	1.212.450	24	16.884	363
113	-	-	8.210	1.224.770	36	25.848	196
116	30	5.190	10.275	1.407.675	29	20.619	382
152	90	15.570	8.405	1.151.485	-	-	357
157	115	19.895	5.085	696.645	-	-	410
169	5	865	10.610	1.453.570	130	95.950	152
203	-	-	2.470	338.390	-	-	53
SOMAS	554	95.842	74.075	10.148.275	336	240.079	2.450
40	131	22.663	3.120	427.440	186	138.942	177
44	175	30.275	3.410	467.170	13	8.203	253
23	2.078	359.494	-	-	-	-	163
63	27	4.671	3.300	452.100	2	1.262	111
SOMAS	2.411	417.103	9.830	1.346.710	201	148.407	704
23	287	49.651	80	10.960	-	-	3
33	28	4.844	-	-	-	-	-
7	235	40.655	105	14.385	-	-	17
8	20	3.460	30	4.110	-	-	30
SOMAS	570	98.610	215	29.455	-	-	50
31	18	3.114	410	56.170	5	3.155	16
41	-	-	180	24.660	-	-	-
49	-	-	130	17.810	-	-	5
SOMAS	18	3.114	720	98.640	5	3.155	21
41	-	-	373	51.101	-	-	1
SOMAS	-	-	373	51.101	-	-	1
SOMAS	3.553	614.669	85.213	11.674.181	542	391.641	3.226

| SECÇÃO | | |

IO REFERENTE AS DESPESAS E PRODUÇÃO DE MÁQUINAS EM SERVIÇOS NAS ESTRADAS

QUADRO Nº 4

ODO COMPREENDIDO ENTRE OS MÊSES DE FEVEREIRO Á OUTUBRO DE 1.966

FINO	GRAXA		QUEROZENE		REPAROS NAS OFICINAS		PNEUS E	VENCIMENTOS	DIÁRIAS		DESPESAS
CUSTO	UNID.	CUSTO	LTS.	CUSTO	MATERIAL	MÃO DE OBRA	CÂMARAS	MOTORISTAS	UNID.	VALOR	TOTAIS
98.532	7	4.431	-	-	340.255	95.739	-	1.780.800	-	-	3.003.432
171.396	4	2.532	-	-	447.662	73.032	718.436	1.262.750	10	40.000	3.480.658
174.708	6	3.798	-	-	622.679	180.723	195.064	1.681.200	63	391.000	4.674.471
300.564	18	11.394	-	-	1.061.569	216.631	1.616.292	1.042.250	45	285.000	5.787.600
162.288	11	6.963	-	-	209.474	48.451	-	1.946.950	80	530.000	4.054.744
316.296	10	6.330	-	-	476.329	35.207	233.585	1.379.750	80	531.000	4.410.981
295.596	9	5.697	-	-	1.709.359	115.963	-	1.240.550	30	210.000	4.744.220
339.480	7	4.431	-	-	1.715.604	209.020	29.234	1.178.300	48,5	321.500	4.514.109
125.856	9	5.697	-	-	523.780	[illegible]9.534	19.224	1.901.600	89,5	566.500	4.702.576
43.884	5	3.165	-	-	204.400	20.520	-	452.400	10	70.000	1.132.759
2.028.600	86	54.438	-	-	7.311.111	1.004.820	2.811.835	13.866.550	456	2.944.000	40.505.550
146.556	22	13.926	-	-	3.479.009	114.981	-	1.010.000	22	124.000	5.477.517
209.484	9	5.697	-	-	440.094	454.207	-	1.940.400	64	388.000	3.943.530
134.964	2	1.266	-	-	85. 686	83.750	-	739.000	-	-	1.404.160
91.908	8	5.064	-	-	95.647	14.916	-	1.536.400	80	500.000	2.701.968
582.912	41	25.953	-	-	4.100.436	667.854	-	5.225.800	166	1.012.000	13.527.175
2.484	-	-	1.985	303.705	461.145	212.695	-	826.850	2	14.000	1.881.490
-	-	-	120	18.360	- 12.515	-	[illegible]	268.500	-	-	304.209
14.076	1	633	300	45.900	78.577	36.316	-	326.550	-	-	557.092
24.840	-	-	-	-	25.240	[illegible].450	12.563	356.700	20	140.000	567.363
41.400	1	633	2.405	367.965	577.477	249.461	12.563	1.778.600	22	154.000	3.310.164
13.248	2	1.266	-	-	90.086	4.981	-	349.950	4	20.500	542.470
-	1	633	-	-	448.091	49.966	-	173.400	-	-	696.750
4.140	5	3.165	-	-	-	-	-	152.400	-	-	177.515
17.388	8	5.064	-	-	538.177	54.947	-	675.750	4	20.500	1.416.735
828	1	633	-	-	-	-	-	208.000	-	-	260.562
828	1	633	-	-	-	-	-	208.000	-	-	260.562
2.671.128	137	86.721	2.405	367.965	12.527.201	1.977.082	2.824.398	21.754.700	648	4.130.500	59.020.186

ODUÇÃO | LOCALIZAÇÃO

Nº DE ORDEM		SERVIÇOS	SERVIÇOS	UNID.	QUANT.	TOTAL	CUSTO MÉDIO	PROCEDÊNCIA	DESTINO
53	Motoniveladora Caterpillar 212	83	Aplainamento	M.L.	30.542	2.535.000	1.184	Ipiranga	C.de Abreu
90	Motoniveladora Caterpillar 12	71	Aplainamento	M.L.	33.380	2.370.000	1.468	Tibagi	Ortigueira
99	Motoniveladora Caterpillar 12	103	Aplainamento	M.L.	46.368	4.776.000	978	São Luiz	P. Grossa
101	Motoniveladora Caterpillar 12	111	Aplainamento	M.L.	33.486	3.717.000	1.557	P. Grossa	Castro
113	Motoniveladora Caterpillar 12	86	Aplainamento	M.L.	22.662	1.949.000	2.080	BR-376	Reserva
116	Motoniveladora Caterpillar 12	111	Aplainamento	M.L.	25.459	2.826.000	1.560	BR- 376	Reserva
152	Motoniveladora Huber Warco	86	Aplainamento	M.L.	27.232	2.342.000	2.025	P.Grossa	Castro
157	Motoniveladora Huber Warco	99	Aplainamento	M.L.	22.989	2.276.000	1.983	P.Grossa	Palmeira
169	Motoniveladora Caterpillar 12	141	Aplainamento	M.L.	24.609	3.470.000	1.355	BR-376	Reserva
203	Motoniveladora Caterpillar 12	35	Aplainamento	M.L	45.314	1.586.000	714	P.Grossa	Castro
S O M A S :		926	-	-	312.041	27.847.000	1.454	-	-
40	Traxcavator Caterpillar 933	125	Carregamento	M.3	119	14.976	365	São Luiz	P.Grossa
44	Traxcavator Caterpillar 955	93	Carregamento	M.3	134	12.475	316	BR-376	Reserva
23	Pá Carregadora Power Loader Case	62	Carregamento	M.3	34	2.137	657	P.Grossa	Castro
63	Pá Carregadora Yale Trojan	121	Carregamento	M.3	146	17.679	152	BR-376	Reserva
S O M A S :		401	-	-	433	47.267	286	-	-
23	Pré Aquecedora Mestra (Caldeira)	113	Pintura de asf.	M.2	101,21	11.436,93	164	São Luiz	P.Grossa
33	Caldeira Pré Aquecedora Erica	28	Imprimação	M.2	50,35	1.410,00	215	São Luiz	P.Grossa
7	Usina de Asfalto Whit	23	Concreto Asfalt.	M.2	36,17	832,02	669	São Luiz	P. Grossa
8	Espalhadora de Asfálto Colas	12	Imprimação	M.2	55,47	665,70	852	São Luiz	P. Grossa
S O M A S . .		176	-	-	243,20	14.344,65	230	-	-
31	Rôlo compressor Huber Tanden	47	Compressão	M.L.	346	16.303	33	São Luiz	P. Grossa
41	Rôlo compressor Mamute Tanden	11	Compressão	M.L.	1.459	16.054	43	São Luiz	P. Grossa
49	Rôlo compressor Muller Tanden	25	Compressão	M.L.	32	824	215	São Luiz	P. Grossa
S O M A S . .		83	-	-	1.037	33.181	42	-	-
41	Tratir C.B.T.	28	Transporte	Horas	2	72	3.618	São Luiz	P. Grossa
S O M A S . .		28	-	-	2	72	3.618	-	-
S O M A S . .		1.114	-	-	-	-	-	-	-

Ponta Grossa, 28 de Novembro de 1.966

DATILOGRAFADO POR
Maria Nunes Dicalo
MARIA NUNES C. DICALO -2.157

ORGANIZADO POR
Arnaldo Garcia
ARNALDO GARCIA - 2.009

ROBER
E

DO	AO	
196+000	337+000	-
229+000	303+000	-
45+200	101+345	-
46+880	180+140	
89+000	216+000	
89+000	216+000	
46+880	180+140	
95+539	134+146	
89+000	216+000	
46+880	180+140	

- -

45+200	101+345
89+000	216+000
46+880	180+140
89+880	216+000

- -

45+200	101+345
45+200	101+245
45+200	101+245
45+200	101+245

- -

45+200	101+245
45+200	101+245
45+200	101+245

- -

45+200	101+245

- -

-

V I S T O

SERGIO REBELLO VALENTE
CHEFE DO 2º D.R.

18 A

DEPARTAMENTO DE ESTRADAS DE RODAGEM

DIVISÃO DE COORDENAÇÃO

2º DISTRITO RODOVIÁRIO

PONTA GROSSA- PARANÁ

RELATORIO REFERENTE A APROP

REVESTIMENTO E ASFALTO, CUSTO M

TRECHO Nº de ORDEM	ESTRADAS	SIGLA	TIPO DO REVESTIMENTO	EXTENSÃO EM KMS.	Nº DE TURMAS	PIPOR Nº	PIPOR VENCIMENTOS
1	Ponta Grossa - Palmeira	PR-11	Cascalho	38+607	2	2	3.380.700
2	Ponta Grossa - Castro	PR-11	Cascalho	33+260	2	2	3.082.050
3	Uvaia - Ipiranga	PR-3	Cascalho	24+000	1	1	1.617.100
4	Periquitos- Três Pontões	Extra-Plano	Cascalho	42+000	2	2	3.640.300
5	Três Pontões - BR-14	Extra-Plano	Cascalho	8+000	1	1	2.089.000
6	Tibagi - Ortigueira	PR-76	Cascalho	74+000	4	4	6.203.650
S O M A S : :				-	12	12	20.012.800
7	Ipiranga -C. de Abreu	PR-3	Leito-Natural	141+000	7	7	12.354.750
8	BR-376-Reserva	BR-376	Leito-Natural	27+000	2	2	3.704.100
9	BR-14 - Tibagi	PR-24	Leito-Natural	12+000	1	1	1.416.800
S O M A S : : :				180+000	10	10	17.475.650
10	S.L.do Pururuã-P. Grossa	BR-376	Asfalto	56+145	1	1	1.210.000
11	Av. de contorno-P.Grossa	BR-376	Asfalto	10+600	-	-	-
12	Castano-Alto do Amparo	BR-376	Asfalto	45+600	-	-	-
13	Alto do Amparo-Ortigueira	BR-376	Asfalto	55+420	-	-	-
S O M A S : :				167+765	1	1	1.210.000
S O M A S : :				567+632	23	23	38.698.450

TRECHO Nº de ORDEM	TRECHO DO KM.	TRECHO AO KM.	ESTADO GERAL DE CONSERVAÇÃO	V E I C U L O S NÚMERO DE ORDEM
1	95+539	134+146	Bom	Caminhões - 50 - 173.
2	146+880	180+140	Bom	Caminhões-232-233-294-323-525-526-528-530-
3	172+000	196+000	Bom	Caminhões - 152-529.
4	153+000	195+000	Bom	-
5	195+000	203+000	Bom	-
6	229+000	303+000	Bom	Caminhões-324-245-256.
7	196+000	337+000	Regular	-
8	189+000	216+000	Bom	Caminhões-44-11-149-150.295-296-450-451-455-456-531.
9	215+000	227+000	Bom	-
10	45+200	101+345	Bom	Caminhões-25-90-91-144-151-524-527.
11	102+350	112+950	Bom	-
12	119+800	165+400	Bom	-
13	169+580	225+000	Bom	-

10 - Conservação do pavimento e melhoria dos acostamentos, por administração diréta do "2º Distrit

Ponta Grossa, 29 de n

DATILOGRAFADO POR

MARIA NUNES C. DICALO -2.157

ORGANIZADO POR

ARNALDO GARCIA - 2.009

A APROPRIAÇÃO DOS SERVIÇOS ETETUADOS PARA A CONSERVAÇÃO DOS TRECHOS DE LEITO NATURAL

QUADRO Nº 5

CUSTO MÉDIO E TOTAL NO PERIODO COMPREENDIDO ENTRE OS MÊSES DE FEVEREIRO Á OUTUBRO DE 1.966

	OPERÁRIO		PROVISÃO DE CONSERVAÇÃO	OUTRAS DESPESAS	DESPESAS DE VEICULOS	DESPESAS DE MÁQUINAS	DESPESAS TOTAIS	CUSTO MÉDIO POR KMS.
	DIÁRIOS	Nº	VENCIMENTOS					
	.380.700	27	32.033.936	-	116.613	5.871.201	4.514.109	45.916.559	1.189.332
	.082.050	34	40.197.070	66.000	467.720	10.496.081	13.068.739	67.377.660	2.025.786
	.617.100	13	16.687.800	-	34.512	4.380.825	-	22.720.237	946.676
	.640.300	21	25.503.786	-	40.177	-	-	29.184.263	694.863
	.089.000	11	7.430.400	-	2.672	-	-	9.522.072	1.190.259
	.203.650	45	53.938.367	-	34.027	10.210.871	3.480.658	73.867.573	998.210
	.012.800	152	172.721.339	66.000	695.721	30.958.978	21.063.506	248.588.364	1.130.630
	.354.750	38	46.313.434	-	173.221	-	3.003.432	61.844.837	1.438.615
	.704.100	16	15.836.290	-	874.343	44.006.452	19.813.799	84.234.984	3.119.814
	.416.800	7	8.020.500	-	27.426	-	-	9.464.726	788.727
	.475.650	61	70.170.224	-	1.074.990	14.006.452	22.817.231	155.544.547	864.136
	.210.000	11	12.782.950	1.532.159	31.234.495	14.253.156	15.139.449	76.152.209	1.356.348
		-	-	-	-	-	-	-	-
		-	-	-	295.270	-	-	295.270	6.475
		-	-	-	98.000	-	-	98.000	1.768
	.210.000	11	12.782.950	1.532.159	31.627.765	14.253.156	15.139.449	76.545.479	456.266
	.698.450	223	258.744.533	1.598.159	33.398.476	89.218.586	59.020.186	480.678.390	846.813

	MÁQUINAS NÚMERO DE ORDEM	OBSERVAÇÕES
	Motoniveladora Huber Warco - 157	
	Motoniveladoras-101-152-203-Pá Carregadora - 23.	
	-	
	-	A coluna "outras despesas" refere-se a materiais
	-	de capa, pregos, pranchões, vigas, taboas, granilhas,
	Motoniveladora Caterpillar - 90.	areia, pedras britadas, asfálto e gêneros de alimenta-
	Motoniveladora Caterpillar - 53.	ção.
531.	Motoniveladoras-113-116-169-Traxc.44-Pá Carregad.63.	
	-	
	Mn.99-Cald.23-33-Usin.7-Esp.8-Trax.40-R.31-41-49-Trat.41	
	-	
	-	
	-	

Distrito Rodoviário "

29 de novembro de 1.966

VISTO

ROBERTO SERGIO REBELLO VALENTE
ENGº CHEFE DO 2º D.R.

19
A

DEPARTAMENTO DE ESTR

"2º DISTRITO RO

QUADRO DEMONSTRATIVO DAS DESPESAS EFE

PERÍODO DE FEVERE

Nº DE ORDEM	E S T R A D A	T R E C H O	O B R A	NA SE
1	B.R. 376	Reserva	Ponte sôbre o rio Barra Mansa	Repa
2	B.R. 376	Reserva	Casas	Cons
3	São Luiz do Purunã	Ponta Grossa	Casas	Cons
4	B.R. 376	Reserva	Ponte sôbre o rio Capivarí	Repa
5	Ipiranga	Candido de Abreu	Ponte sôbre o rio Ipiranga	Repa
6	Piriquitos	Três Pontões	Ponte sôbre o rio Água Comprida	Repa
7	Ipiranga	Candido de Abreu	Boeiro	Repa
8	B.R. 376	Reserva	Ponte sôbre o rio Imbaú	Repa
9	B.R. 376	Reserva	Ponte sôbre o arroio Bonito	Repa
10	Piriquitos	Três Pontões	Ponte sôbre o rio Barbado	Repa
11	Uvaia	C andido de Abreu	Ponte sôbre o rio Água Fria	Repa
12	Ponta Grossa	Palmeira	Ponte sôbre o rio Caniu	Repa
13	Piriquitos	Três Pontões	Ponte sôbre o rio Tibagí	Repa
14	B.R. 3 76	Reserva	Boeiro sôbre o arroio da Divisa	Repa
15	Ipiranga	Candido de Abreu	Ponte sôbre o rio Três Monjolos	Repa
16	Ipiranga	Candido de Abreu	Ponte sôbre o rio Ivaizinho	Repa
17	Ipiranga	Candido de Abreu	Ponte sôbre o rio Baile	Repa
18	Ipiranga	Candido de Abreu	Ponte sôbre o rio Barreirinho	Repa
19	Ipiranga	Candido de Abreu	Ponte sôbre o rio Palmital	Repa
20	Ipiranga	Candido de Abreu	Ponte sôbre o rio Apucarana	Repa
21	Avenida de Contôrno	Ponta Grossa	Nova Séde	Con

S	O	M	A	S . . . . .

	O B S E R V A
1	Troca de assoalho e trilho.
2	Construção de casas para moradia de maquinistas e motoristas.
3	Construção de casas para moradia de operário.
4	Reparos diversos.
5	Troca de assoalho e trilho.
6	Troca de assoalho e trilho.
7	Reforma parcial.
8	Troca de assoalho e trilho.
9	Reparos nos trilho s.
10	Reparos no assoalho e trilhos.
11	Reforços nos cavaletes, assoalho e trilhos.
12	Reparos nos trilhos.
13	Reparos nos trilhos.
14	Colocação de manilhas.
15	Troca de assolho e trilhos.
16	Troca de assoalho e trilhos.
17	Substituição de trilhos e assoalho.
18	Subatituição de trilhos e assoalho.
19	Troca de assoalho e trilhos.
20	Troca de assoalho e trilhos.
21	Construção da Nóva Séde do 2º D.R. (Posto de gasolina, Fábrica de tubos - Ofic

Ponta Grossa, 28 de Novembro

DATILOGRAFADO POR:

Herondina G. Schavarosk

HERONDINA G. SCHAVAROSK

ORGANIZADO POR:

Arnaldo Garcia

ARNALDO GARCIA-matr. 2.009

ESTRADAS DE RODAGEM

O RODOVIÁRIO"

19

B

QUADRO Nº 6

S EFETUADAS COM PONTES E OUTRAS MELHORIAS NO

EVEREIRO A OUTUBRO DE 1.966

NATUREZA DO SERVIÇO	D E S P E S A S			
	MÃO DE OBRA SERVIÇOS DE TERCEIROS	MATERIAL	PESSOAL	T O T A L
Reparos	-	3.509.367	6.981.374	10.490.741
Construção	-	1.381.149	2.807.220	4.188.369
Construção	1.031.150	4.654,185	199.758	5.885.093
Reparos	-	608.046	360.000	968.046
Reparos	-	284.900	-	284.900
Reparos	-	8.024	270.656	278.680
Reparos	-	-	952.472	952.472
Reparos	-	-	87.328	87.328
Reparos	-	2.444	-	2.444
Reparos	-	169.744	-	169.744
Reparos	-	6.996	-	6.996
Reparos	-	5.664	-	5.664
Reparos	-	750	-	750
Reparos	-	120.000	-	120.000
Reparos	-	62.100	-	62.100
Reparos	-	175.500	-	175.500
Reparos	-	240.000	- -	240.000
Reparos	-	2.730	-	2.730
Reparos	-	39.600	-	39.600
Reparos	-	582.400	-	582.400
Construção	4.389.937	16.273.744	10.198.796	30.862.477
. . . . .	5.421.087	28.127.343	21.857.604	55.406.034

Ç A O

icina Mecânica - Carpintaria).

o de 1.966

V I S T O

ROBERTO SERGIO REBELLO VALENTE

DEPARTAMENTO DE ESTRADAS DE RODAGEM

"2º DISTRITO RODOVIÁRIO"

QUADRO Nº 7

QUADRO DEMONSTRATIVO DO REVESTIMENTO REFERENTE AO ANO DE 1.966.

R E V E S T I M E N T O E M E X E C U Ç Ã O

EXTENSÃO A REVESTIR		EXTENSÃO REVESTIDA		EXTENSÃO EM ANDAMENTO		DIMENSÕES		CUSTO UNITÁRIO	
DO KM. AO KM.	EM MTS.	DO KM. AO KM.	EM MTS	DO KM. AO KM.	EM MTS.	LARGURA	ESPESSURA	Cr$ POR KM.	Cr$ POR KM2
189 ao 216	27.000	189 ao 199	1.000	199 ao 216	17.000	6,00m	0,15	6.661.348	11.102

O B S E R V A Ç Ã O

A presente apropriação refere-se ao periodo compreendido entre o mês de fevereiro a outubro do corrente ano.

DATILOGRAFADO POR:

Herondina G. Schavarosk

HERONDINA G. SCHAVAROSK

ORGANIZADO POR:

Arnaldo Garcia

ARNALDO GARCIA-2.009

VISTO

ROBERTO S.R. VALENTE

DEPARTAMENTO DE ESTRADAS DE RODAGEM

"2º DISTRITO RODOVIÁRIO"

QUADRO Nº 8

QUADRO DEMONSTRATIVO DAS DESPESAS EFETUADAS POR VEÍCULOS E MÁQUINAS DE OUTRAS DEPENDÊNCIAS

NO PERÍODO COMPREENDIDO ENTRE OS MÊSES DE FEVEREIRO A OUTUBRO DE 1.966

Nº DE ORDEM	MARCA E TIPO	PLACA	REPARTIÇÃO A QUE PERTENCE	DESPESAS				DESPESA TOTAL
				MATERIAL	PNEUS E CÂMARAS	MÃO DE OBRA		
						SERVIÇOS DE TERCEIROS	EXECUTADOS NO DISTRITO	
7	Camioneta Pick-Up Willys	20-73	DT-2	-	-	-	-	7.972
120	Camioneta Chevrolet	5-01	DT-2	-	-	-	675	675
134	Camioneta Rural Willys	9-19	DT-2	-	-	-	5.287	5.287
3	Caminhão G.M.C.	17-12	DT-3	193.733	-	17.000	36.092	246.825
53	Camioneta Chevrolet	6-26	DT-3	115.864	-	-	34.698	150.562
102	Camioneta Pick-Up	4-26	DT-3	-	-	-	7.165	7.164
112	Jeep Willys	2-51	DT-3	236.205	-	-	17.115	253.320
123	Jeep Willys	13-04	DT-3	-	-	-	1.933	1.933
89	Jeep Willys	-	DT-4	268	-	-	-	268
93	Jeep Willys	-	DT-4	577	-	-	-	577
93	Camioneta Ford	2-21	DT-4	5.045	8.131	-	10.849	24.025
95	Jeep Willys	-	DT-4	8.944	-	-	11.558	20.502
96	Jeep Willys	-	DT-4	295	-	-	2.891	3.186
97	Jeep Willys	-	DT-4	6.016	-	-	-	6.016
111	Jeep Willys	3-47	DT-1-1	-	-	-	433	433
81	Camioneta Pick-Up	20-64	DT-1-2	-	-	-	562	562
31	Jeep Willys	18-20	DT-1-3	-	-	-	866	866
97	Camioneta Rural Willys	23-37	DT-2-1	-	-	-	1.050	1.050
118	Jeep Willys	13-44	DT-2-1	- 3.250	-	-	1.350	4.600
90	Camioneta Ford	20-97	DT-2-2	-	-	-	1.050	1.050
66	Caminhão Ford	-	DT-5-2	-	-	-	3.324	3.324
131	Caminhão Ford	-	DT-5-2	1.812	-	-	10.012	11.824
251	Caminhão Ford	10-74	DG-5	24.500	-	-	2.932	27.432
405	Caminhão F.N.M.	7-93	DG-5	-	-	-	5.233	5.233
415	Caminhão Ford	23-07	DG-5	8.158	-	-	11.735	19.893
443	Caminhão F.N.M.	1-70	DG-5	-	-	-	1.350	1.350
226	Caminhão G.M.C.	6-34	DGS-1	-	-	28.800	675	29.475
412	Caminhão Ford	23-51	DGS-1	2.215	-	-	13.814	16.029
46	Camioneta G.M.C.	6-97	DGSAS	20.805	-	10.000	17.039	47.844
81	Jeep Willys	20-89	DGSAS	-	-	-	1.783	1.783
62	Camioneta Rural Willys	14-44	DA-4	-	-	-	562	562
103	Jeep Willys	6-28	DA-1-6	-	-	-	4.190	4.190
54	Camioneta Chevrolet	2-16-19	3º-DR	-	-	-	4.050	4.050

103	Jeep Wiilys	6-28	DA-1-6	-	-	-	4.190	4.190
54	Camioneta Chevrolet	2-16-19	3º-DR	-	-	-	4.050	4.050
121	Jeep Wiilys	-	3º-DR	-	-	-	750	750
14	Camioneta Chevrolet	1-34-01	5º-DR	904	-	-	1.800	2.704
88	Caminhão Mercedes Benz	-	7º-DR	-	-	-	1.350	1.350
410	Caminhão F.N.M.	1-65-53	7º-DR	-	-	-	1.299	1.299
59	Camioneta Chevrolet	98-34	8º-DR	-	-	-	5.591	5.591
122	Camioneta Chevrolet	-	8ºDDR	3.000	-	-	866	3.866
422	Caminhão Ford	98-05	8º-DR	-	-	-	9.896	9.896
15	Camioneta Chevrolet	1-79-43	10º-DR	266	-	-	-	266
78	Jeep Willys	1-79-41	10º-DR	-	-	-	433	433
18	Caminhão G.M.C.	-	13º-DR	-	-	-	1.528	1.528
69	Jeep Willys	20-79	13º-DR	1.132	-	-	562	1.694
80	Camioneta Pick-Up	-	13ºDR	1.179	-	1.124	-	2.303
515	Caminhão Chevrolet	93-11	13º-DR	-	-	-	675	675
409	Caminhão F.N.M.	2-07-18	14º-DR	-	-	-	433	433
414	Caminhão Ford	1-44-55	15º-DR	14	-	-	375	389
511	Caminhão Chevrolet	-	15º-DR	8.996	-	-	-	8.996
85	Jeep Willys	-	17º-DR	-	-	-	2.216	2.216
109	Camioneta Rural Willys	-	17º-DR	1.008	-	-	-	1.008
436	Caminhão F.N.M.	1-16-25	17º-DR	5.030	-	-	8.199	13.229
S O M A S				649.216	8.131	56.397	254.397	968.488

DATILOGRAFADO POR:
HERONDINA G. SCHAVAROSK

ORGANIZADO POR:
ARNALDO GARCIA - Matr. 2009

V I S T O
ROBERTO SERGIO R. VALENTE

DEPARTAMENTO DE ESTRADAS DE RODAGEM
"2º DISTRITO RODOVIÁRIO"

RESUMO DOS QUADROS 9, 10 E 10-A REFERENTE A COMBUSTÍVEIS, LUBRIFICANTES E MATERIAL DE LIMPESA, CONSUMIDOS POR VEÍCULOS E MÁQUINAS DO DISTRITO E DE OUTRAS REPARTIÇÕES, NO PERÍODO COMPREENDIDO ENTRE FEVEREIRO A OUTUBRO DE 1. 9 6 6

E S P E C I F I C A Ç Ã O	VEÍCULOS DO 2º D.R.	MÁQUINAS DO 2º D.R.	VEÍCULOS E MÁQUINAS DE OUTRAS REPARTIÇÕES	T O T A L
GASOLINA	143.319	3.553	71.081	217.953
OLEO DIESEL	76.333	85.213	15.753	177.299
OLEO FINO	4.660	3.326	646	8.522
OLEO GROSSO	503	542	32	1.077
QUEROZENE	-	2.405	2.755	5.160
OLEO DE FRÊIO	129	28	-	157
GRAXA	356	137	-	493
ESTÔPA	55	33	-	88

Ponta Grossa, 26 de Novembro de 1.966

DATILOGRAFADO POR:
RUBENS JOSÉ BALEIRO-2003

ORGANIZADO E CONF. POR:
ARNALDO GARCIA-2.009

V I S T O
ROBERTO S.R. VALENTE
ENGº CHEFE DO 2º D.R.

DEPARTAMENTO DE ESTRADAS DE RODAGEM

2º DISTRITO RODOVIÁRIO

93
A
QUADRO Nº 9

RELATÓRIO DE COMBUSTÍVEIS E LUBRIFICANTES FORNECIDOS À DIVERSAS DEPENDÊNCIAS DO D.E.R E OUTRAS REPARTIÇÕES NO PERÍODO=

COMPREENDIDO ENTRE OS MÊSES DE FEVEREIRO À OUTUBRO DE 1.966

REPARTIÇÕES	G A S O L I N A		ÓLEO DIESEL		ÓLEO GROSSO		ÓLEO FINO		QUEROZENE		T O T A L
	LITROS	CUSTO	LITROS	CUSTO	LITROS	CUSTO	LITROS	CUSTO	LITROS	CUSTO	
DT-	1.214	210.022	-	-	-	-	4	3.312	-	-	213.334
DT-2	6.010	1.039.730	-	-	11	8.217	138	114.264	-	-	1.162.211
DT-3	7.875	1.362.375	1.894	259.478	7	4.347	85	70.380	2.755	421.515	2.118.095
DT-4	6.625	1.146.125	-	-	5	3.155	60	49.680	-	-	1.198.960
DT-5	517	89.441	96	13.152	-	-	-	-	-	-	102.593
DT-6	217	37.541	-	-	-	-	3	2.484	-	-	40.025
DT-1-1	504	87.192	-	-	-	-	3	2.484	-	-	89.676
DT-1-2	807	139.611	-	-	-	-	9	7.452	-	-	147.063
DT-1-3	254	43.942	-	-	-	-	4	3.312	-	-	47.254
DT-2-1	1.390	240.270	-	-	-	-	18	14.104	-	-	254.374
DT-2-2	736	127.328	176	24.112	-	-	9	7.452	-	-	158.892
DT-3-2	727	125.771	-	-	-	-	2	1.656	-	-	127.427
DT-5-2	1.700	294.100	-	-	-	-	11	9.108	-	-	303.208
DT-5-3	227	39.271	-	-	-	-	2	1.656	-	-	40.927
DG-	598	103.454	-	-	-	-	1	828	-	-	104.282
DG-1	139	24.047	-	-	-	-	3	2.484	-	-	26.531
DG-2	594	102.762	-	-	-	-	11	9.108	-	-	111.870
DG-3	72	12.456	-	-	-	-	-	-	-	-	12.456
DG-4	1.060	183.380	-	-	-	-	16	13.248	-	-	196.628
DG-5	1.209	209.157	1.628	223.036	-	-	12	9.936	-	-	442.129
DG-4-2	591	102.243	-	-	-	-	4	3.312	-	-	105.555
DGS-1	493	85.289	152	20.824	-	-	7	5.796	-	-	111.909
DGS-2	45	7.785	-	-	-	-	-	-	-	-	7.785
DGSAS	1.143	197.739	445	60.965	-	-	20	16.560	-	-	275.264
DA-	26	4.498	-	-	-	-	-	-	-	-	4.498
DA-1	30	5.190	-	-	-	-	-	-	-	-	5.190
DA-2	112	19.376	-	-	-	-	-	-	-	-	19.376
DA-4	201	34.773	-	-	-	-	2	1.656	-	-	36.429
DA-1-6	1.621	280.433	-	-	-	-	13	10.764	-	-	291.197
DA-2-2	105	18.165	-	-	-	-	-	-	-	-	18.165
DA-2-3	60	10.380	2.414	306.332	-	-	39	32.292	-	-	349.004
1º DR.	26	4.498	-	-	-	-	-	-	-	-	4.498
3º DR.	3.170	548.410	843	115.491	2	1.494	18	14.904	-	-	680.299
5º DR.	2.364	408.972	738	99.776	-	-	16	13.248	-	-	522.000

3º DR.	3.170	548.410	843	115.491	2	1.494	18	14.904	-	-	680.299
5º DR.	2.364	408.972	728	99.736	-	-	46	38.088	-	-	546.796
6º DR.	445	76.985	-	-	-	-	7	5.796	-	-	82.781
7º DR.	1.603	277.319	2.130	291.810	-	-	15	12.420	-	-	581.549
8º DR.	830	143.590	653	89.461	7	5.229	3	2.484	-	-	240.764
9º DR.	100	17.300	-	-	-	-	-	-	-	-	17.300
10º DR.	1.341	231.993	1.348	184.676	-	-	16	13.248	-	-	429.917
11º DR.	40	6.920	-	-	-	-	-	-	-	-	6.920
12º DR.	255	44.115	-	-	-	-	2	1.656	-	-	45.771
13º DR.	2.776	480.248	182	24.934	-	-	24	19.872	-	-	525.054
14º DR.	1.124	194.452	480	65.760	-	-	10	8.280	-	-	268.492
15º DR.	612	105.876	70	9.590	-	-	1	828	-	-	116.294
16º DR.	1.180	204.140	909	124.533	-	-	3	2.484	-	-	331.157
17º DR.	1.796	310.708	1.605	219.885	-	-	18	14.904	-	-	545.497
2ªSub Divisão Pol. PG.	7.867	1.360.991	-	-	-	-	-	-	-	-	1.360.991
PG-	25	4.325	-	-	-	-	-	-	-	-	4.325
PGE-2	60	10.380	-	-	-	-	2	1.656	-	-	12.036
DEOE	33	5.709	-	-	-	-	-	-	-	-	5.709
Secretaria da Fazenda	194	33.562	-	-	-	-	-	-	-	-	33.562
Procuradoria do Estado	288	49.824	-	-	-	-	-	-	-	-	49.824
Saúde Pública	7.395	1.279.299	-	-	-	-	-	-	-	-	1.279.299
Saúde Pública-Curitiba	88	15.224	-	-	-	-	2	1.656	-	-	16.880
Const.Nova Sede- Ctba.	567	77.679	-	-	-	-	3	2.484	-	-	80.163
S O M A S . . .	71.081	12.276.365	15.753	2.133.775	32	22.442	646	534.088	2.755	421.515	15.388.185

DATILOGRAFADO POR

M. Jorgensen.

MARIZE M. JORGENSEN
MATR. 2.740

ORGANIZADO E CONFERIDO POR

Arnaldo Garcia

ARNALDO GARCIA - MATR. 2.009

V I S T O

ROBERTO SERGIO REBELLO VALENTE
ENGº CHEFE - 2º D.R.

DEPARTAMENTO DE ESTRADAS DE RODAGEM

"2º DISTRITO RODOVIÁRIO"

QUADRO Nº 10

RELATÓRIO GERAL DE COMBUSTÍVEIS E LUBRIFICANTES CONSUMIDOS NO PERÍODO COMPREENDIDO ENTRE OS MÊSES DE FEVEREIRO À OUTUBRO DE 1.966

Nº DE ORDEM	MÁQUINAS	CONSUMO							
		GASOLINA	O.DIESEL	QUEROZENE	O.FINO	O.GROSSO	O.FREIO	GRAXA	ESTÔPA
53	Motoniveladora Caterpillar 212	120	4.545	-	119	57	-	7	2
90	Motoniveladora Caterpillar 12	-	5.455	-	207	25	3	4	3
99	Motoniveladora Caterpillar 12	52	10.170	-	211	35	3	6	3
101	Motoniveladora Caterpillar 12	142	8.850	-	363	24	4	18	3
113	Motoniveladora Caterpillar 12	-	8.210	-	196	36	2	11	3
116	Motonivelador Caterpillar 12	30	10.275	-	382	29	5	10	3
152	Motoniveladora Huber Marco	90	8.405	-	357	-	3	9	3
157	Motoniveladora Huber Marco	115	5.085	-	410	-	4	7	3
169	Motoniveladora Caterpillar 12	5	10.610	-	152	130	1	9	3
203	Motoniveladora Caterpillar 12	-	2.470	-	53	-	-	5	-
40	Traxcavator Caterpillar 933	131	3.120	-	177	186	-	22	4
44	Traxcavator Caterpillar 955	175	3.410	-	253	13	-	9	2
23	Pá Carregadora Case Power Loader	2.078	-	-	163	-	-	2	-
63	Pá Carregadora Yale Trojan	27	3.300	-	111	2	3	8	-
23	Caldeira Pré Aquecedora Mestra	287	80	1.985	3	-	-	-	-
33	Caldeira Pré Aquecedora Brisa	28	-	120	-	-	-	-	-
7	Usina de asfálto Whit	235	105	300	17	-	-	1	-
8	Espalhadora de asfálto Colas	20	30	-	30	-	-	-	-
31	Rôlo Compressor Huber Tanden	18	410	-	16	5	-	2	1
41	Rôlo Compressor Mamute Tanden	-	180	-	-	-	-	1	-
49	Rôlo Compressor Muller Tanden	-	130	-	5	-	-	5	-
41	Trator C.B.T.	-	373	-	1	-	-	1	-
[illegible]	[illegible]	[illegible]	85.213	2.405	3.226	542	28	137	33

Ponta Grossa, 25 de Novembro de 1.966

DATILOGRAFADO POR:
Maria Aparecida Veiga
MARIA A. VEIGA

ORGANIZADO E CONF. POR:
Arnaldo Garcia
ARNALDO GARCIA

VISTO
ROBERTO SERGIO REBELLO VALENTE
[illegible] 2º D.R.

DEPARTAMENTO DE ESTRADAS DE RODAGEM

"2º DISTRITO RODOVIÁRIO"

QUADRO Nº 10-A

RELATÓRIO GERAL DE COMBUSTÍVEIS E LUBRIFICANTES CONSUMIDOS NO PERÍODO COMPREENDIDO ENTRE OS MÊSES DE FEVEREIRO À OUTUBRO DE 1.966

Nº DE ORDEM	VEICULOS	C O N S U M O						
		GASOLINA	O.DIESEL	O.FINO	O.GROSSO	O.FREIO	GRAXA	ESTÔPA
7	Caminhão Chevrolet reboque	5.614	-	115	11	7	10	2
11	Sedan Volkswagen	2.235	-	58	-	1	8	1
17	Camioneta Chevrolet Pick-Up	1.580	-	35	14	6	9	1
24	Sedan Volkswagen	1.257	-	24	-	-	4	-
25	Caminhão Mercedes Benz basculante	-	5.934	298	5	2	24	3
29	Caminhão Chevrolet carroceria	5.685	-	78	14	5	9	2
41	Caminhão Chevrolet basculante	3.886	-	66	17	4	8	-
44	Caminhão Mercedes Benz basculante	20	6.443	204	5	3	12	3
47	Jeep Willys Overland Universal	5.690	-	59	41	4	6	2
50	Caminhão Ford F-500 basculante	6.388	-	162	17	4	9	2
70	Camioneta Rural Willys	4.594	-	72	4	5	8	-
90	Caminhão Ford F-600 basculante	5.703	-	62	26	5	8	-
91	Caminhão Ford F-500 basculante	3.617	-	66	5	4	6	2
103	Caminhão Chevrolet carroceria	718	-	8	-	2	3	-
105	Jeep Willys Overland Universal	8.411	-	98	21	4	7	1
106	Caminhão G.M.C.basculante	3.613	3	49	27	3	7	1
111	Caminhão Mercedes Benz basculante	-	3.757	127	5	2	7	-
114	Camioneta Chevrolet Pick-Up	3.817	-	65	-	1	9	-
118	Jeep Willys Overland Universal	1.743	5	45	1	2	4	-
144	Caminhão Mercedes Benz basculante	-	3.150	122	5	-	14	3
149	Caminhão Mercedes Benz basculante	-	5.194	172	1	4	15	2
150	Caminhão Mercedes Benz basculante	5	5.060	189	-	3	7	2
151	Caminhão Ford F-600 basculante	6.275	15	73	9	5	11	1
152	Caminhão Chevrolet basculante	9.396	12	139	7	6	10	3
173	Caminhão Mercedes Benz basculante	25	7.066	161	23	4	10	3
205	Caminhão Dodge Tanque	955	-	15	-	-	2	-
232	Caminhão Chevrolet basculante	3.066	-	23	-	-	1	-
233	Caminhão Chevrolet basculante	8.235	-	67	4	4	11	-
294	Caminhão Ford F-600 basculante	5.683	-	75	31	3	8	3
295	Caminhão Ford F-600 basculante	8.520	-	104	35	9	13	2
296	Caminhão Ford F-600 basculante	9.575	-	160	15	6	6	4
323	Caminhão Ford F-600 basculante	6.635	-	99	56	6	2	2
324	Caminhão Ford F-600 basculante	5.437	-	91	-	8	6	3

296	Caminhão Ford F-600 basculante	9.575	-	160	15	6	6	4
323	Caminhão Ford F-600 basculante	6.635	-	99	56	6	2	2
324	Caminhão Ford F-600 basculante	5.437	-	91	-	8	6	3
345	Caminhão Ford F-500 basculante	3.525	2	62	58	1	12	-
356	Caminhão Ford F-500 basculante	7.612	-	118	20	6	2	2
401	Caminhão F.N.M carroceria	60	5.621	201	2	-	8	-
450	Caminhão F.N.M. basculante	65	8.430	265	8	-	18	-
451	Caminhão F.N.M.basculante	5	10.027	310	8	-	11	2
455	Caminhão F.N.M.basculante	-	7.176	180	4	-	11	-
456	Caminhão F.N.M basculante	-	8.438	296	4	-	15	3
524	Caminhão Ford F-600 basculante	348	-	-	-	-	-	-
525	Caminhão Ford F-600 basculante	396	-	9	-	-	-	-
526	Caminhão Ford F-600 basculante	589	-	6	-	-	-	-
527	Caminhão Ford F-600 basculante	366	-	5	-	-	1	-
528	Caminhão Ford F-600 basculante	469	-	-	-	-	1	-
529	Caminhão Ford F-600 basculante	615	-	6	-	-	1	-
530	Caminhão Ford F-600 basculante	462	-	6	-	-	1	-
531	Caminhão Ford F-600 basculante	435	-	5	-	-	1	-
S O M A S :.		143.319	76.333	4.650	503	129	356	55

Ponta Grossa, 28 de Novembro de 1.966

DATILOGRAFADO POR:
Maria Aparecida Veiga
MARIA APARECIDA VEIGA
MATR. 2735

ORGANIZADO E CONF.POR:
Arnaldo Garcia
ARNALDO GARCIA
MATR.2.009

V I S T O
ROBERTO SERGIO REBELLO VALENTE
ENGº CHEFE 2º D.R.

DEPARTAMENTO DE ESTRADAS DE RODAGEM

"2º DISTRITO RODOVIÁRIO"

QUADRO Nº 11

QUADRO DE MÁQUINAS E VEÍCULOS CEDIDOS À TERCEIROS REFERENTE AO PERÍODO COMPREENDIDO ENTRE OS MÊSES DE FEVEREIRO À OUTUBRO DE 1.966

Nº DE ORDEM	MARCA E TIPO	OBSERVAÇÕES
3	Betoneira Marobras	Cedida à D.T.-6 (Oficina de Curitiba), conforme têrmo de empréstimo, Nº 2/65 - "2º Distrito Rodoviário".
13	Compressor de ar Atlas Copco.	Cedido à D.T.-3, conforme têrmo de empréstimo do "2º Distrito Rodoviário".
36	Compressor de ar Wortington	Cedido à D.T.-6 (Oficina de Curitiba), conformeofício Nº 342/62. "2º Distrito Rodoviário"- Ficha Nº 163/62.
-	Vassoura Mecânica Erica	Cedida por empréstimo à D.T.-3 em 29/9/66 - "2º Distrito Rodoviário".

Ponta Grossa, 25 de Novembro de 1.966

DATILOGRAFADO POR:

RUBENS JOSÉ BALEIXO-2.003

ORGANIZADO E CONF. POR:

ARNALDO GARCIA-2.009

V I S T O

ROBERTO S.R. VALENTE
ENGº CHEFE DO 2º DR.

DEPARTAMENTO DE ESTRADAS DE RODAGEM

"2º. DISTRITO RODOVIÁRIO" QUADRO Nº. 12

RELAÇÃO DE VEICULOS E SUAS CARACTERISTICAS EXISTENTES NÊSTE DISTRITO REFERENTE AO MÊS DE NOVEMBRO DE 1.966.-

Nº DE ORDEM	PLACA	ESPÉCIE	MARCA E TIPO	ANO	Nº. DO MOTOR
6	2-24-44	Jeep	Willys	1.946	J.226.870
7	2-22-69	Caminhão	Chevrolet reboque	1.950	GEA.1.23599
11	2-22-15	Sedan	Volkswagen	1.964	H236225
24	2-23-52	Sedan	Volkswagen	1.966	B.369004
25	2-22-97	Caminhão	Mercedes Benz basculante	1.962	070.2489
29	2-22-70	Caminhão	Chevrolet carroceria	1.942	HEA-92442
41	2-22-47	Caminhão	Chevrolet basculante	1.950	BG.128.037
44	2-22-95	Caminhão	Mercedes Benz basculante	1.962	070.2600
47	2-23-19	Jeep	Willys	1.960	B-037.483
50	2-23-38	Caminhão	Ford basculante	1.956	DER-214
90	2-22-55	Caminhão	Ford basculante	1.956	DER-209
91	2-23-37	Caminhão	Ford basculante	1.956	DER-208
103	2-22-96	Caminhão	Chevrolet carroceria	1.941	JAHI-040-440
105	2-25-88	Jeep	Willys	1.964	B.4-196151
106	2-22-66	Caminhão	G.M.C. basculante	1.948	248.595.10
111	2-22-92	Caminhão	Mercedes Benz basculante	1.962	070.2502
114	2-26-00	Caminhonete	Chevrolet Pick-Up	1.964	431118-H
144	2-22-91	Caminhão	Mercedes Benz basculante	1.962	070.2596
149	2-22-88	Caminhão	Mercedes Benz basculante	1.962	070.2562
150	2-22-80	Caminhão	Mercedes Benz basculante	1.962	070.2572
151	2-22-56	Caminhão	Ford basculante	1.956	DER-102
152	2-22-71	Caminhão	Chevrolet basculante	1.949	GEA-123599
173	2-22-86	Caminhão	Mercedes Benz basculante	1.962	070.2592
205	2-22-63	Caminhão	Dodge tanque	1.952	T.319.473.30
232	2-22-48	Caminhão	Chevrolet basculante	1.953	GEA-36490
233	2-22-49	Caminhão	Chevrolet basculante	1.953	HEA-92442
294	2-22-57	Caminhão	Ford basculante	1.956	DER-124
295	2-22-58	Caminhão	Ford basculante	1.956	DER-075
296	2-22-59	Caminhão	Ford basculante	1.957	DER-145
323	2-23-40	Caminhão	Ford basculante	1.953	DER-189
324	2-23-39	Caminhão	Ford basculante	1.956	DER-146
345	2-23-45	Caminhão	Ford basculante	1.956	DER-134
356	2-23-36	Caminhão	Ford basculante	1.956	DER-175
368	2-23-41	Caminhão	Ford basculante	1.956	DER-173
401	2-22-85	Caminhão	F.N.M. carroceria	1.962	1610-53152
450	2-22-50	Caminhão	F.N.M. basculante	1.964	1610-55565
451	2-22-45	Caminhão	F.N.M. basculante	1.964	1610-55566
455	2-22-46	Caminhão	F.N.M. basculante	1.964	1610-55561
456	2-33-56	Caminhão	F.N.M. basculante	1.964	1610-55550
524	2-24-66	Caminhão	Ford basculante	1.966	18734
525	2-24-63	Caminhão	Ford basculante	1.966	18731
526	2-24-64	Caminhão	Ford basculante	1.966	18261
527	2-24-65	Caminhão	Ford basculante	1.966	18765
528	2-34-59	Caminhão	Ford basculante	1.966	18746
529	2-24-61	Caminhão	Ford basculante	1.966	18745
530	2-24-68	Caminhão	Ford basculante	1.966	18756
531	2-24-62	Caminhão	Ford basculante	1.966	18755
620	2-24-60	Caminhão	Ford basculante	1.966	18709

Ponta Grossa, 26 de novembro de 1.966.

Datilografado por: [signature]

Organizado e conf. por: Arnaldo Garcia
ARNALDO GARCIA -2.009

Visto: [signature]
ROBERTO S. R. VALENTE
ENGº. CHEFE DO 2º. DR.

ARQUIVO PÚBLICO

DEPARTAMENTO DE ESTRADAS DE RODAGEM

" 2º. DISTRITO RODOVIÁRIO " QUADRO Nº. 12-A

RELATÓRIO DE MAQUINAS E SUAS CARACTERISTICAS EXISTENTES NÊSTE.

DISTRITO REFERENTE AO MÊS DE NOVEMBRO DE 1.966.- 28

Nº. DE ORDEM	E S P É C I E	M A R C A	MODELO	SÉRIE	Nº DO MOTOR
90	Motoniveladora	Caterpillar	12	70D.1937	
99	Motoniveladora	Caterpillar	12	70D.1947	
101	Motoniveladora	Caterpillar	12	70D.1949	-
113	Motoniveladora	Caterpillar	12	70D.1962	
116	Motoniveladora	Caterpillar	12	70D.1965	
152	Motoniveladora	Huber Warco	1.000	10DM.379	
157	Motoniveladora	Huber Warco	-	-	
169	Motoniveladora	Caterpillar	12	12F.879	-
186	Motoniveladora	Caterpillar		12F.1258	
203	Motoniveladora	Caterpillar	12	-	
40	Traxcavator	Caterpillar	933	11A.3371	-
44	Traxcavator	Caterpillar	955	12A.5020	-
31	Rôlo compressor	Huber Tander	R.6720	5.T507	-
41	Rôlo compressor	Mamute Tanden	-	-	B.56863
49	Rôlo compressor	Muller Tanden	RT-62	1063	-
23	Pá carregadora	Case Power Loader	40	-	561.619.6D1
63	Pá carregadora	Yale Trojan	124	61.1252	5153YTIA.38
23	Caldeira pré aquec.asf.	Mestra	-	M.1127	23D-9
33	Caldeira pré aqueced.	Erisa	-	603	-
7	Usina de asfalto	Whit	LB-6	-	-
9	Usina de asfalto	Formaflex Whit	LB-6	21-2004	-
3	Betoneira	Marobras	-	-	-
31	Betoneira	Pag	-	-	-
13	Compressor de ar	Atlas copco	VT-7	-	-
36	Compressor de ar	Whortington	-	-	-
8	Espalhadora de asfalto	Colas	-	-	550-B-914
1	Rôlo Compactador	Briterpa	-	-	-
-	Vassoura Mecânica	Erisa	-	-	-
41	Trator C.B.T.	C.B.T.	-	-	-

ARQUIVO PÚBLICO PARANÁ

Ponta Grossa, 26 de novembro de 1.966.-

DATILOGRAFADO POR: [signature]

ORGANIZADO E CONF.POR: Frualdo Garcia
ARNALDO GARCIA- 2.009

V I S T O [signature]
ROBERTO S.R. VALENTE
ENGº. CHEFE DO 2º.DR.

DEPARTAMENTO DE ESTRADAS DE RODAGEM

2º DISTRITO RODOVIÁRIO

QUADRO DEMONSTRATIVO DAS DESPESAS EFETUADAS NA PERFURAÇÃO DE TUBOS, REFERENTE AO PERIODO

COMPREENDIDO ENTRE OS MESES DE JANEIRO A OUTUBRO DE 1.966.

QUADRO Nº 13

CONSTRUÇÃO DE BUEIROS, MARCOS E MEIO FIOS	D E S P E S A S		
	MATERIAL	PESSOAL	T O T A L
PRODUÇÃO			
486 - Meio fios de concreto.....		280.758	280.758
169 - Palanques de concreto;;;.....			
S C M A S.....	-	280.758	280.758

Ponta Grossa, 26 de Novembro de 1.966.

DATILOGRAFADO POR:-

Airton Guerem

AIRTON GUEREM

MATRICULA 2.713

ORGANIZADO E CONFERIDO POR:-

Arnaldo Garcia

ARNALDO GARCIA

MATRICULA 2.009

VISTO

ROBERTO SERGIO REBELLO VALENTE

ENGº CHEFE DO 2º DISTRITO RODOVIÁRIO

DEPARTAMENTO DE ESTRADAS DE RODAGEM

"2º DISTRITO RODOVIÁRIO"

QUADRO Nº 14

QUADRO DEMONSTRATIVO DAS DESPESAS EFETUADAS PELO ESCRITÓRIO, POLÍCIA RODOVIÁRIA, PÁTIO E OUTRAS DEPENDÊNCIAS, REFERENTE AO PERÍODO COMPREENDIDO ENTRE OS MESES DE FEVEREIRO Á OUTUBRO DE 1.966

DISCRIMINAÇÃO DAS DESPESAS	DESPESAS		
	MATERIAL	MÃO DE OBRA	TOTAL
1)- Almoxarifado	25.697	20.000	45.697
2)- Escritório	2.941.822	145.550	3.087.372
3)- Pátio	213.493	-	213.493
4)- Secção de Combustível	6.215	4.284	10.499
5)- Oficina Mecânica	1.911.636	16.200	1.927.836
6)- Secção de Carpintaria	-	13.700	13.700
7)- Polícia Rodoviária	50.600	5.198	55.798
8)- Estrada de Itaiacóca	389.380	-	389.380
TOTAL:	5.538.843	204.932	5.743.775

Ponta Grossa, 25 de Novembro de 1.966

DATILOGRAFADO POR:

MARIA APARECIDA VEIGA
MATR.2.735

ORGANIZADO E CONF. POR:

Arnaldo Garcia

ARNALDO GARCIA
MATR.2009

VISTO:

ROBERTO S.R. VALENTE
ENGº CHEFE 2º D.R.

QUADRO Nº 15

C O N S E R V A Ç Ã O D E P A V I M E N T O

MÊS DE:- FEVEREIRO À OUTUBRO
DE 1.966

R E L A T Ó R I O G E R A L

2º DISTRITO RODOVIÁRIO

R O D O V I A S	P A V I M E N T O	T I P O
CÓDIGO:- B.R. 376	Reforço	Macadâme hidraulico
	Sub-base	-
TRECHO:- São Luiz do Purunã - Ponta Grossa	Base	-
	Revestimento	Tratamento superficial e concreto asfáltic.

S E R V I Ç O S E X E C U T A D O S

Nº DE ORDEM	D A T A		LOCALIZAÇÃO (K.M)		P A V I M E N T O	NÚMEROS DOS REPAROS	SOMAS DAS ÁREAS, NO PRESENTE ANO
	INICIAL	FINAL	DO	AO			
1	8-1-66	6-7-66	91-100	102-052	Reforço	1	200,00 m2 - macadame hidraulico
					Sub-base	-	-
					Base	-	-
					Revestimento	10	294,00 m2 - concreto asfáltico
2	10-2-66	20-10-66	56+000	105+000	Reforço	-	-
					Sub-base	-	-
					Base	-	-
					Revestimento	321	12.137,15 m2 - tratamento superf.
T O T A L:					R E F O R Ç O	1	200,00 m2
T O T A L:					R E V E S T I M E N T O	331	12.431,15 m2

Ponta Grossa 26 de novembro de 1.966

O B S E R V A Ç Ã O

O presente quadro de apropriação é o resumo dos relatórios mensais já encaminhados à D.T.3 e D.G.6.

26-11-66

ORGANIZADO POR:-

João Hermes Fagundes
Encarregado p/serv. de asfálto

V I S T O

Roberto Sergio Rebello Valente
Engº Chefe do 2º Distrito Rodoviário

PONTA GROSSA

101	Motoniveladora Caterpillar 12	136	23.571	-	3.205.656	JUNHO-4-5-6-JULHO 7-11-13-14- 15-18-19-20- JULHO-21-22 23-24-27-28 DE 1.966	RAMÃO REINAL DO CAVALCANTI	2.531

3.205.656

19 Setembro 1.966

1)Os serviços foram executados por ordem superior.

2)Os preços constantes na presente apropriação, foram elaboradas de acôrdo c/a Tabela fornecida p/D.T.3, aprovada p/Conselho Rodoviário, p/resolução nº 70/66, publicada em Boletim Diário nº 168/66 de 28/07/66.

Arnaldo Garcia

ARNALDO GARCIA 2.009

ROBERTO S.R.VALENTE

A)

DR.PLAUTO MIRÓ GUIMARÃES P.GROSSA

PONTA GROSSA

157	Motoniveladora Huber Warco	192	-	19.383	3.721.536	JUNHO-1-4-5 6-7-8-11-13 14-15-18-19 20. JULHO-6-8-9 10-11-12-27 28. AGÔSTO-21-22 23.	JULHO E AGÔSTO DE	José Bento da Silva	2.056
					3.721.536				

Ponta Grossa, 19 Setembro 1.966

1)- Os serviços foram executados por ordem superior
2)- Os preços contantes na presente apropriação, foram elaborados de acôrdo c/a Tabela fornecida p/B.T.3, aprovada p/Conselho Rodoviário, p/Resolução nº 70/66, publicada em Boletim Diário nº 168/66 de 28-07-66.

Arnaldo Garcia

ARNALDO GARCIA

ROBERTO S.R. VALENTE

A)

DR.PLAUTO MIRÓ GUIMARÃES

PONTA GROSSA

169	Motoniveladora Caterpillar 12	48	-	19.624	941.952	JULHO-21-22 23-27-28	JULHO DE 1.966	ANTONIO DA SILVA CORREIA	2.067
					941.952				

19 Setembro 1.966

1)- Os serviços foram executados por ordem superior.

2)- Os preços constantes na presente apropriação, foram elaborados de acôrdo c/a Tabela fornecida p/D.T.3, aprovada pelo Conselho Rodoviário, p/Resolução nº 70/66, publicado em Boletim Diário nº 168/66 de 28/07/66.

Arnaldo Garcia

ARNALDO GARCIA

ROBERTO S.R. VALENTE

A)

DR.PLAUTO MIRÓ GUIMARÃES

PONTA GROSSA

99	Motoniveladora Caterpillar 12	8	23.571	-	188.568	MAIO-20-	JUNHO	JOQUIM	2.123
99	Motoniveladora Caterpillar 12	48	-	19.624	941.952	JULHO-21-22 23-24-27-28	E DE 1.966	RODRIGUES JOAQUIM RODRIGUES	2.123
					1.130.520				

19 Setembro 1.966

1)- Os serviços foram executados por ordem superior

2)- Os preços constantes na presente apropriação foram elaboradas de acôrdo c/a Tabela fornecida p/D.T.3, aprovada p/Conselho Rodoviário, p/Resolução nº 70/66, publicado em Boletim Diário nº 168/66 de 28/07/66.

Arnaldo Garcia

ARNALDO GARCIA 2.009

ROBERTO S.R.VALENTE

A).

Dr. PLAUTO MIRÓ GUIMARÃES

PONTA GROSSA

113	Motoniveladora Caterpillar 12	48	-	19.624	941.952	JULHO-21-22 23-24-27-28	JULHO DE 1.966	Sebastião Pinto de Andrade	2:064
					941.952				

19 Setembro 1.966

1)- Os Serviços foram executados por ordem s uperior.

2)- Os preços constantes na presente apropriação foram elaborados de acôrdo c/ a Tabela fornecida p/ D.T.3, aprovada pelo Conselho Rodoviário, p/ Resolução nº 70/66, publicado em Boletim Diário nº 168/66 de 28-07-66.

Arnaldo Garcia

ARNALDO GARCIA 2.009

ROBERTO S.R. VALENTE

DR. PLAUTO MIRÓ GUIMARÃES

ESTADO DO PARANÁ

DEPARTAMENTO DE ESTRADAS DE RODAGEM
2º DISTRITO RODOVIÁRIO

APROPRIAÇÃO DOS SERVIÇOS EXECUTADOS PELO D.E.R.-2º D.R. PARA A PREFEITURA MUNICIPAL DE RESERVA.

Nº DE ORDEM	MARCA E TIPO	HORAS DE SERVIÇO	VALOR UNITÁRIO INCLUINDO MÃO DE OBRA "C"	VALOR UNITÁRIO EXCLUINDO MÃO DE OBRA "C"	TOTAL Cr$	DIAS DE SERVIÇOS	MÊS	NOME DO OPERADOR	Nº DE MATRÍCULA
113	Motoniveladora Caterpillar-12	64	13.518	-	865.152	Março-11-12 14-15-16-17 18-19	MARÇO	SEBASTIÃO PINTO DE ANDRADE	2.064
TOTAL					865.152				

Ponta Grossa, 27 / Abril / 1.966

OBSERVAÇÕES

1)- Os Serviços foram executados por ordem superior.

2)- Os preço s constantes na presente apropriação foram elaborados de acôrdo c" a Tabela fornecida pela D.T.E. aprovada pelo conselho Rodoviário, p/Resolução nº 222/64, publicada em Boletim Diário nº 286/64 de 23/12/64.

ORGANIZADO POR
Arnaldo Garcia
APROPRIADOR
ARNALDO GARCIA-2009

VISTO
CHEFE DO 2º D.R.
ROBERTO S.R. VALENTE

DE ACÔRDO
PREFEITO MUNICIPAL DE RESERVA

ESTADO DO PARANÁ

DEPARTAMENTO DE ESTRADAS DE RODAGEM
2º DISTRITO RODOVIÁRIO

APROPRIAÇÃO DOS SERVIÇOS EXECUTADOS PELO D.E.R-2ºD.R. PARA A PREFEITURA MUNICIPAL DE RESERVA

Nº DE ORDEM	MARCA E TIPO	HORAS DE SERVIÇO	VALOR UNITÁRIO INCLUINDO MANHA "C"	VALOR UNITÁRIO EXCLUINDO TABELA "C"	TOTAL Cr$	dias de SERVIÇOS	MÊS DO	NOME DO OPERADOR	Nº DE MATRICULA
113	Motoniveladora Caterpillar-12	106	-	11.312	1.199.072	Março -21-22-23-23-29-31..... Abril-1-13 14-15-16-19 20.....	Abril	Sebatião Pinto de Andrade	2.064
S O M A ---------- Cr$					1.199.072				

Ponta Grossa, 11 / Maio / 1.966

OBSERVAÇÕES

1)- Os serviços foram executados por ordem superior.

2)- Os preços constantes na presente apropriação foram elaborados de acôrdo c/ a Tabela fornecida pela D.T.3, Aprovada pelo Conselho Rodoviário, p/ Resolução nº 222/64, publicada em Boletim Diário, nº 286/64 de 23/12/64.

ORGANIZADO POR

Arnaldo Garcia
APROPRIADOR

ARNALDO GARCIA 2.009

VISTO

ENGº CHEFE DO 2º D.R.

ROBERTO SERGIO R. VALENTE

DE ACÔRDO

PREFEITO MUNICIPAL DE RESERVA

ALBANO GUIMARÃES

ESTADO DO PARANÁ

DEPARTAMENTO DE ESTRADAS DE RODAGEM
2º DISTRITO RODOVIÁRIO

APROPRIAÇÃO DOS SERVIÇOS EXECUTADOS PELO D.E.R-2ºD.R. PARA A PREFEITURA MUNICIPAL DE **RESERVA**

Nº DE ORDEM	MARCA E TIPO	HORAS DE SERVIÇO	VALÔR UNITÁRIO INCLUINDO TABELA "C"	VALÔR UNITÁRIO EXCLUINDO TABELA "C"	TOTAL Cr$	dias de SERVIÇOS	MÊS DO MÊS DE	NOME DO OPERADOS	Nº DE MATRICULA
113	Motoniveladora Caterpillar-12	34	-	11.312	384.608	Abril-21-22-23	Maio	SEBASTIÃO PINTO DE ANDRADE	2.064
S O M A				Cr$	384,608				

Ponta Grossa, 14/ Junho / 1.966

OBSERVAÇÕES

1)- Os serviços foram executados por ordem superior.

2)- Os preços constantes na presente apropriação foram elaborados de acôrdo c/ a Tabela fornecida pela D.T.3, aprovada pelo Conselho Rodoviário, p/ Resolução nº 22/64, publicada em Boletim Diário, nº286/64 de 23/12/64.

ORGANIZADO POR
Arnaldo Garcia
APROPRIADOR
ARNALDO GARCIA-2.009

VISTO
ENGº CHEFE DO 2º D.R.
ROBERTO SERGIO R. VALENTE

DE ACÔRDO
PREFEITO MUNICIPAL DE RESERVA.
ALBANO GUIMARÃES

CANDIDO DE ABREU

116	Motoniveladora Caterpillar-12	152	-	11.312	1.719.424	Abril-21-22 23-24-26-27 28-29-30 Maio-2-3-10 11-13-14-15 17-18-19	Maio	JOÃO BECHER FILHO	2.059
					1.719.424				

14 Junho 1.966

1)- Os serviços foram executados por ordem superior.

2)- Os preços constantes na presente apropriação foram elaborados de acôrdo c/ a Tabela fornecida pela DNT.3. aprovada pelo Conselho Rodoviário, p/ Resolução nº 22/64, publicada em Boletim Diário nº 286/64 de 23-12-64.

Arnaldo Garcia

ARNALDO GARCIA-2.009

ROBERTO S.R. VALENTE

C. ABREU

ARY BORBA CARNEIRO

ESTADO DO PARANÁ

DEPARTAMENTO DE ESTRADAS DE RODAGEM
2º DISTRITO RODOVIÁRIO

APROPRIAÇÃO DOS SERVIÇOS EXECUTADOS PELO D.E.R-2ºD.R. PARA A PREFEITURA MUNICIPAL DE **CANDIDO DE ABREU**

Nº DE ORDEM	MARCA E TIPO	HORAS DE SERVIÇO	VALÔR DIÁRIO INCLUINDO TABELA "C"	VALÔR DIÁRIO EXCLUINDO TABELA "C"	TOTAL Cr$	dias de SERVIÇOS	MÊS	NOME DO OPERADOR	Nº DE MATRICULA
116	Motoniveladora Caterpillar-12	8	-	11.312	90.496	Abril -7	Abril	João Becher Filho	2.059
S O M A ..... Cr$					90.496				

Ponta Grossa, 11 / Maio / 1.966

OBSERVAÇÕES

1)- Os serviços foram executados por ordem superior.

2)- Os preços constantes na presente apropriação foram elaborados de acôrdo c/ a Tabela fornecida pela D.T.3; aprovada pelo Conselho Rodoviário, p/ Resolução nº 222/64, publicada em Boletim Diário nº 286/64 de 23/12/64.

ORGANIZADO POR

Arnaldo Garcia
APROPRIADOR
ARNALDO GARCIA-2009

VISTO

ENGº CHEFE DO 2º D.R.
ROBERTO S.R. VALENTE

DE ACÔRDO

PREFEITO MUNICIPAL DE C. DE ABREU

[illegible]

[illegible]
2º DISTRITO RODOVIÁRIO

APROPRIAÇÃO DOS SERVIÇOS EXECUTADOS PELO D.E.R.-2º D.R. PARA A PREFEITURA MUNICIPAL

IPIRANGA

[illegible]	[illegible]	HORAS DE SERVIÇO	VALOR UNITÁRIO		TOTAL	[illegible]		[illegible]	[illegible]
			[illegible]	[illegible]					
116	Motoniveladora Caterpillar-12	40	13.518	-	540.720	Fevereiro - 21-22-23-26 Março,2-	Março	João Becher Filho	2.059
[illegible]					540.720				

Ponta Grossa, 27/ Abril / 1.966

OBSERVAÇÕES

1)- Os serviços foram executados por ordem superior.

2)- Os preços constantes na presente apropriação foram elaborados de acôrdo c/ a Tabela fornecida pela D.T.3, aprovada pelo Conselho Rodoviário, p/Resolução nº 222/64,publicada em Boletim Diário, nº 286/64 de 23/12/64.

[illegible] POR

Arnaldo Garcia

APROPRIADOR

ARNALDO GARCI-2009

[illegible]

ENGº CHEFE DO 2º D.R.

ROBERTO SERGIO R.VALENTE

DE AC[illegible]

PREFEITO MUNICIPAL DE IPIRANGA.

ESTADO DO PARANÁ

DEPARTAMENTO DE ESTRADAS DE RODAGEM
2º DISTRITO RODOVIÁRIO

APROPRIAÇÃO DOS SERVIÇOS EXECUTADOS PELO D.E.R-2ºD.R. PARA A PREFEITURA MUNICIPAL DE IPIRANGA

Nº DE ORDEM	MARCA E TIPO	HORAS DE SERVIÇO	VALOR UNITÁRIO INCLUINDO TABELA "C"	VALOR UNITÁRIO EXCLUINDO TABELA "C"	TOTAL Cr$	dias de SERVIÇOS	MÊS	NOME DO OPERADOR	Nº DE MATRICULA
99	MOTONIVELADORA CATERPILLAR- 12	16	23.571	-	377.136	Maio-16-17	Junho de 1.966	Joaquim Rodrigues	2.123
S O M A ---------- Cr$					377.136				

Ponta Grossa, 19 / Setembro / 1.966

OBSERVAÇÕES

1)- Os Serviços foram executados por ordem superior.

2)- Os preços constantes na presente apropriação, foram elaborados, de acôrdo com a Tabela fornecida pela D.T.3, aprovada pelo Conselho Rodoviário, p/Resolução nº 70/66, publicado em Boletim Diário nº 168/66 de 28/07/66.

ORGANIZADO POR

Arnaldo Garcia

APROPRIADOR

ARNALDO GARCIA-2009

VISTO

ENGº CHEFE DO 2º D.R.

ROBERTO SERGIO R.VALENTE

DE ACÔRDO

PREFEITO MUNICIPAL DE IPIRANGA.

JOSÉ PORTELA

ESTADO DO PARANÁ

DEPARTAMENTO DE ESTRADAS DE RODAGEM
2º DISTRITO RODOVIÁRIO

APROPRIAÇÃO DOS SERVIÇOS EXECUTADOS PELO D.E.R.-2ºD.R. PARA A PREFEITURA MUNICIPAL DE ORTIGUEIRA

Nº DE ORDEM	MARCA E TIPO	HORAS DE SERVIÇO	VALOR UNITÁRIO INCLUINDO PARCELA Nº 6	VALOR UNITÁRIO EXCLUINDO PARCELA Nº 6	TOTAL Cr$	Dias de SERVIÇOS	MÊS	NOME DO OPERADOR	Nº DE MATRICULA
90	Motoniveladora Caterpillar- 12	3	13.518	-	40.554	Março- 19.	Março	Claudino Chaves	2.116
S O M A ..... Cr$					40.554				

Ponta Grossa, 27 / Abril / 1.966

OBSERVAÇÕES

1)- Os serviços foram executados por ordem superior.

2)- Os preços constantes na presente apropriação foram elaborados de acôrdo c/ a Tabela fornecida pela D.T.3, aprovada pelo conselho Rodoviário, p/Resolução nº 222/64, publicada em Boletim Diário, nº 286/64 de 23-12-64.

ORGANIZADO POR

Arnaldo Garcia

APROPRIADOR

ARNALDO GARCIA-2009

VISTO

ENGº CHEFE DO 2º D.R.

ROBERTO SERGIO R.VALENTE

DE ACÔRDO

PREFEITO MUNICIPAL DE ORTIGUEIRA.

ESTADO DO PARANÁ

DEPARTAMENTO DE ESTRADAS DE RODAGEM
2º DISTRITO RODOVIÁRIO

APROPRIAÇÃO DOS SERVIÇOS EXECUTADOS PELO D.E.R.-2ºD.R. PARA A PREFEITURA MUNICIPAL DE ORTIGUEIRA.

CÓDIGO	MARCA E TIPO	HORAS DE SERVIÇO	VALOR UNITÁRIO CRUZEIROS	VALOR UNITÁRIO CENTAVOS	TOTAL Cr$	DIAS DE SERVIÇOS	MÊS	NOME DO OPERADOR	Nº DA CARTEIRA
90	Motoniveladora Caterpillar- 12	34	-	11.312	384.608	Março - 21 22-24-28-29-31.....	Abril	Claudino Chaves	2.116
					384.608				

Ponta Grossa, 11 Maio / 1.966

OBSERVAÇÕES

1)- Os serviços foram executados por ordem superior.

2)- Os preços constantes na presente apropriação foram elaborados de acôrdo c/ a Tabela fornecida pela D.T.3, aprovada pelo Conselho Rodoviário, p/Resolução nº 22/64, publicada em Boletim Diário n) 286/64 de 23/12/64.

ORGANIZADO POR

Arnaldo Garcia

APROPRIADOR

ARNALDO GARCIA -2009

CHEFE DA DIV. DO 2º D.R.

ROBERTO S .R. VALENTE

DE ACÔRDO

PREFEITO MUNICIPAL DE ORTIGUEIRA.

ESTADO DO PARANÁ

DEPARTAMENTO DE ESTRADAS DE RODAGEM
2º DISTRITO RODOVIÁRIO

APROPRIAÇÃO DOS SERVIÇOS EXECUTADOS PELO D.E.R.-2º D.R. PARA A PREFEITURA MUNICIPAL PALMEIRA

[illegible]	MARCA E TIPO	HORAS DE SERVIÇO	VALOR UNITÁRIO INCLUINDO TABELA "C"	VALOR UNITÁRIO INCLUINDO TABELA "C"	TOTAL Cr$	Dias de serviços		NOME DO OPERADOR	Nº DE MATRICULA
116	MOTONIVELADORA CATERPILLAR-12	16	13.518	-	216.288	MARÇO-17-18	MARÇO	JOÃO BECHER FILHO	2.059
116	MOTONIVELADORA CATERPILLAR-12	16	-	11.312	180.992	MARÇO-19-20	MARÇO	JOÃO BECHER FILHO	2.059
					397.280				

Ponta Grossa, 27 / Abril / 1.966

OBSERVAÇÕES

1)- Os serviços foram executados por ordem superior.

2)- Os preços constantes na presente apropriação foram elaborados de acôrdo c/ a Tabela fornecida pela D.T.3, aprovada pelo conselho Rodoviário, p/Resolução nº 222/64, publicada em Boletim Diário nº 284/64 de 23/12/64.

ORGANIZADO POR
Arnaldo Garcia
APROPRIADOR
ARNALDO GARCIA-2.009

VISTO
ENGº CHEFE DO 2º D.R.
ROBERTO S.R. VALENTE

DE A[illegible]
PREFEITO MUNICIPAL DE PALMEIRA

ESTADO DO PARANÁ

DEPARTAMENTO DE ESTRADAS DE RODAS A
2º DISTRITO RODOVIÁRIO

APROPRIAÇÃO DOS SERVIÇOS EXECUTADOS PELO D.E.R.2º D.R. PARA A PREFEITURA MUNICIPAL PALMEIRA

Nº DE ORDEM	MARCA E TIPO	HORAS DE SERVIÇO	VALOR UNITÁRIO INCLUINDO TABELA "C"	VALOR UNITÁRIO EXCLUINDO TABELA "C"	TOTAL Cr$	Dias de serviços		NOME DO OPERADOR	Nº DE MATRÍCULA
157	Motoniveladora Huber Warco	176	-	19.383	3.411.408	Maio-1-2-7 8-9-10-11- 13-14-15- Julho-16- 17-18-19-20 21-22-23-24 25-27-28	JUNHO JULHO E AGOSTO DE 1.966	JOSE BENTO DA SILVA	2.056
					3.411.408				

Ponta Grossa, 19 / Setembro / 1.966

OBSERVAÇÕES

1)- Os serviços foram executados por ordem superior.

2)- Os preços constantes na presente apropriação, forma elaborados de acôrdo c/ a Tabela fornecida pela D.T.3, aprovada pelo Conselho Rodoviário, p/ Resolução nº 70/66, publicado em Boletim Diário nº 168/66 de 28/07/66.

ORGANIZADO POR
Arnaldo Garcia
ARNALDO GARCIA-2009

VISTO
ROBERTO S .R.VALENTE

DE ACORDO
PREFEITURA MUNICIPAL DE PALMEIRA
DANIEL MANSANI

ESTADO DO PARANÁ

DEPARTAMENTO DE ESTRADAS DE RODAGEM
2º DISTRITO RODOVIÁRIO

APROPRIAÇÃO DOS SERVIÇOS EXECUTADOS PELO D.E.R.-2º D.R. PARA A PREFEITURA MUNICIPAL DE TELEMACO BORBA

Nº DE ORDEM	MARCA E TIPO	HORAS DE SERVIÇO	VALOR UNITÁRIO INCLUINDO TABELA "C"	VALOR UNITÁRIO EXCLUINDO TABELA "C"	TOTAL Cr$	DIAS DE SERVIÇOS		NOME DO OPERADOR	Nº DE MATRICULA
44	Caminhão Mercedes Benz basc.	56	13.518	-	757.008	FEVEREIRO 21-25-28-MARÇO-1-2-3-4	MARÇO	HILARIO KHUN	2.101
S O M A					757.008				

Ponte Grossa, 27/ Abril / 1.966

OBSERVAÇÕES

1)- Os serviços foram executados por ordem superior.

2)- Os preços constantes na presente apropriação foram elaborados de acôrdo c/ aTabela fornecida pela D.T.3, aprovada pelo conselho Rodoviário, p/ Resolução nº 222/64, publicada em Boletim Diário, nº 286/64 de 23/12/64.

ORGANIZADO POR

Arnaldo Garcia
APROPRIADOR
Arnaldo Garcia-2.009

VISTO

ENGº CHEFE DO 2º D.R.
ROBERTO S .R. VALENTE

DE AC

PREFEITO MUNICIPAL DE T. BORBA.

ESTADO DO PARANÁ

DEPARTAMENTO DE ESTRADAS DE RODAGEM
2º DISTRITO RODOVIÁRIO

APROPRIAÇÃO DOS SERVIÇOS EXECUTADOS PELO D.E.R.-2ºD.R. PARA A PREFEITURA MUNICIPAL DE **PORTO AMAZONAS**

Nº DE ORDEM	MARCA E TIPO	HORAS DE SERVIÇO	VALÔR UNITÁRIO INCLUINDO TABELA "C"	VALÔR UNITÁRIO EXCLUINDO TABELA "C"	TOTAL Cr$	dias de SERVIÇOS	MÊS	NOME DO OPERADOS	Nº DE MATRICULA
116	Motoniveladora Caterpillar-12	48	13.518	-	648.864	Fevereiro - 21-22-24-26 27-28	Março	José Bento da Silva	2.056
S O M A ..... Cr$					648.864				

Ponta Grossa, ___/___/___

O B S E R V A Ç Õ E S

1)- Os serviços foram executados por ordem superior.

2)- Os preços constantes na presente apropriação foram elaborados de acôrdo c/ a T abela fornecida pela D.T.3, A provada pelo conselho Rodoviário, p /Resolução nº 222/64, publicada em Boletim Diário nº 286/64 de 23/12/64.

ORGANIZADO POR

Arnaldo Garcia
APROPRIADOR
ARNALDO GARCIA -2.009

VISTO

ENGº CHEFE DO 2º D.R.
ROBERTO S .R. VALENTE

DE ACÔRDO

PREFEITO MUNICIPAL DE PORTO AMAZONAS.

DER - PR. DIVISÃO DE PLANEJAMENTO D.A.-4

LOCALIZAÇÃO				NATUREZA dos SERVIÇOS	ÍNDICE DE PROGRESSO	TERRAPLENAGEM			
RODOVIA	TRECHO	EXTENSÃO TOTAL	EXTENSÃO A MELHORAR m			EXTENSÃO km.	LARGURA m	VOLUME m^3	CUSTO crs.10^6
PR-21	Ligação BR-376 - Mascava	10 km.		Construção de estrada ...		10	10		31,8

ORGANIZADO POR

MILTON PODOLAK
Func. 2º D.R. Matr, 2.011

Ponta Grossa, 18 de Novembro de

PROGRAMA DE OBRAS POR ADMINISTRAÇÃO
ANO: 1966

2º ------ DISTRITO RODOVIÁRIO

EVOLUÇÃO FÍSICA E FINANCEIRA

EXECUTADO ATÉ OUTUBRO / ----- / 1966.

B

MELHORAMENTOS

PERÍODO COMPREENDIDO ENTRE JANEIRO A OUTUBRO 1.966

REVESTIMENTO PRIMÁRIO				DRENAGEM			OBRAS DE ARTE		PAVIMENTAÇÃO				IMPLANTAÇÃO BÁSICA				OBSERVAÇÕES
TENSÃO km.	LARGURA m.	ESPESSURA m.	CUSTO crs 10⁶	EXTENSÃO m.	DIÂMETRO m	CUSTO crs 10⁶	EXTENSÃO m.	CUSTO crs. 10⁶	EXTENSÃO km.	LARGURA m.	ESPESSURA m.	CUSTO crs. 10⁶	EXTENSÃO km.	LARGURA m.	VOLUME m.³	CUSTO crs. 10⁶	
10	6	0,15	6,6	-	-	-	-	-	-	-	-	-	-	-	-	-	

VISTO

ROBERTO SERGIO REBELLO VALENTE
ENGº CHEFE DO 2º DISTRITO

ARQUIVO PÚBLICO PARANÁ

1.966