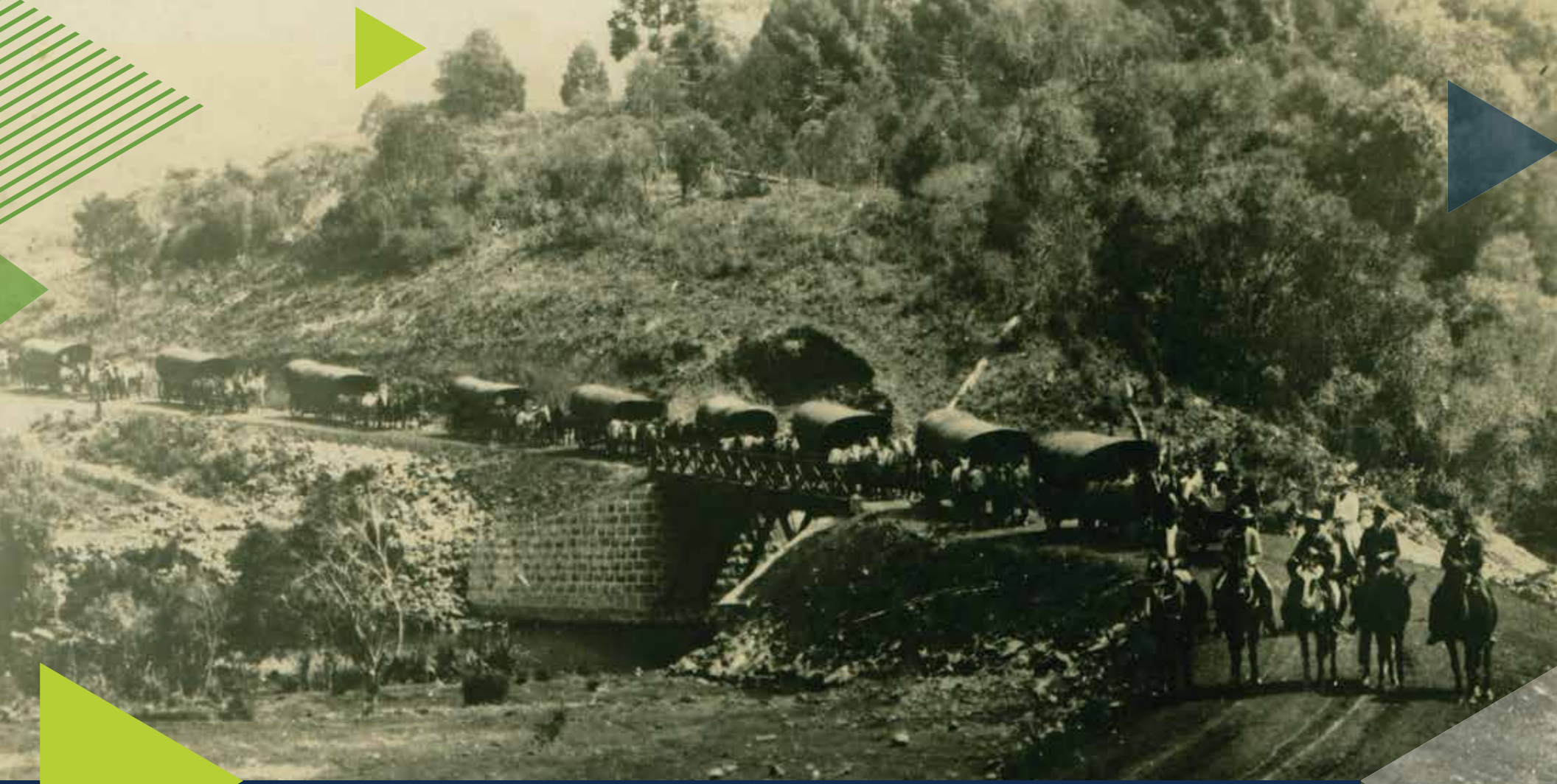

CATÁLOGO DE DOCUMENTOS REFERENTES A **IMIGRANTES** NO **ESTADO DO PARANÁ**

(1861-1984)

CATÁLOGO DE DOCUMENTOS REFERENTES A IMIGRANTES NO ESTADO DO PARANÁ (1861-1984)

COLEÇÃO PONTOS DE ACESSO
VOL. 09.2

CARLOS MASSA RATINHO JUNIOR
Governador do Estado do Paraná

ELISANDRO PIRES FRIGO
Secretário de Estado da Administração e Previdência

ISABELA RESENDE DAMIANI
Diretora do Departamento Estadual de Arquivo Público do Paraná

Agradecimentos
a todos os servidores e pesquisadores que ajudaram a construir os 168 anos de história do Arquivo Público do Paraná.

ARQUIVO PÚBLICO DO PARANÁ

CATÁLOGO DE DOCUMENTOS REFERENTES A IMIGRANTES NO ESTADO DO PARANÁ (1861-1984)

CURITIBA – PARANÁ
2023

Coordenação da edição
MARINA BRAGA CARNEIRO

Equipe Técnica
DORA SILVIA HACKENBERG
FABRICIO ANDRÉ BAGGIO
JULIANA CRISTINA MANERA DA SILVA
MARINA BRAGA CARNEIRO
ANA CAROLINE DA SILVA DE AZEVEDO
BRUNO AUGUSTO PEDROSO DE SOUZA

Dados Internacionais de Catalogação na Publicação (CIP)
Bibliotecária responsável: Dora Silvia Hackenberg

D419c Departamento Estadual de Arquivo Público (PR)
Catálogo de documentos referentes a imigrantes no Estado do Paraná (1861-1984) / Departamento Estadual de Arquivo Público. Curitiba : [s.n.], 2023.
2 v. (788 ; 764 p.) ; 27,94 x 21,59 cm. – (Pontos de Acesso ; v. 9)

1. Paraná. 2. História. 3. Imigrantes. 4. Catálogos. I. Título. II. Série.

CDD 016.98162

Imagem da capa
Caravana de imigrantes rumo a Paranaguá, 1912. Fotografia pertencente ao fundo documental do Ruy Wachowicz (PI014) – IC008.

Departamento de Arquivo Público do Paraná- DEAP/SEAP
Rua dos Funcionários, 1796 CEP 80.035-050
telefone - (41) 3521-9100
site - www.administracao.pr.gov.br/ArquivoPublico
e-mail - consultasai@seap.pr.gov.br e biblioteca@seap.pr.gov.br

SUMÁRIO

- Apresentação ____ 07
- Introdução ____ 08
- Códices ____ 14
- Banco de dados ____ 19

- M ____ 20
- N ____ 146
- O ____ 192
- P ____ 227
- Q ____ 323
- R ____ 324
- S ____ 394
- T ____ 570
- U ____ 622
- V ____ 632
- W ____ 661
- X ____ 711
- Y ____ 712
- Z ____ 727

APRESENTAÇÃO

A Coleção Pontos de Acesso do Arquivo Público, iniciada em 2002 com a publicação do Guia de Fundos do Arquivo, tendo como a última publicação, em 2020, a segunda edição do Guia de Fundos, é retomada e continuada com a publicação do Catálogo de Imigrantes. Ao longo desses 20 anos, com a constante evolução dos meios de pesquisa e de informação, evidencia-se ainda mais a necessidade de promover o acesso à informação de maneira ágil, proporcionando autonomia por parte do pesquisador.

O banco de dados dos registros de imigrantes já presente no site do Arquivo Público com 97.704 registros foi atualizado pela Seção de Documentação Permanente. Foram revisadas dezenas de planilhas que contemplam 62 códices com os registros. Com a revisão, foram incluídos 43.475 novos registros nesse catálogo, aprimorando as informações sobre os documentos pertinentes. Dentre os registros, encontram-se documentos referentes ao desembarque de imigrantes no Porto de Paranaguá, a entrada em hospedarias, instalação em colônias paranaenses e registros de naturalização.

O Catálogo de Imigrantes foi elaborado com intuito de facilitar a pesquisa e o acesso aos pesquisadores, tendo em vista que os registros de imigrantes constituem a maior solicitação de pesquisa deste Arquivo nos últimos anos. Ele exerce um papel fundamental como instrumento de pesquisa, ao mesmo tempo que fomenta e provoca a reflexão acerca da própria origem e identidade. Ademais, o catálogo permite dar visibilidade ao Arquivo Público, como local em que se conserva, registra e estrutura a história de tantos paranaenses, assim como contribui na divulgação do tão rico acervo.

Isabela Resende Damiani
Diretora do Arquivo Público do Paraná

INTRODUÇÃO

Durante o século XIX, ocorreram inúmeras e importantes transformações no âmbito econômico, político e social. Na Europa, houve uma intensa expansão industrial, o que ocasionou êxodo rural às cidades, migração entre regiões, países e continentes.[1]

Na América, restrições à mão de obra escrava por parte da inglesa geraram uma escassez de trabalhadores rurais. No Brasil, especificamente, a cultura cafeeira em São Paulo, em grande expansão, exigia um grande contingente de mão de obra. Desse modo, a imigração passou a ser considerada uma necessidade e foi ativamente incentivada no período.

Estima-se que entre 1819 e 1947, entraram no Brasil cerca de 5 milhões de imigrantes europeus - dos quais aproximadamente metade destinou-se a São Paulo.[2]

Se durante o período colonial e até a independência a imigração ocorria no Brasil para resolver vazios demográficos, "com a ocupação efetiva do solo, necessária à soberania nacional e à sua valorização econômica"[3], no século XIX a política imigratória passou a ser orientada no sentido de suprir mão de obra para a agricultura e a consequente falta de produtos agrícolas internos.[4]

Desse modo, foi incentivada a vinda de imigrantes europeus de todas as procedências e culturas, que eram tidos como "*morigerados e laboriosos*". Para isso, foram criados dispositivos legais e entidades com o intuito de organizar a política imigratória e esse processo passou a ser subvencionado com recursos do Império e das Províncias

---

[1] HOBSBAWM, E. *A Era do capital*: 1848-1875. Rio de Janeiro: Paz e Terra, 1991, p. 49.

[2] BALHANA, Altiva Pillati. Política imigratória do Paraná. Separata da *Revista Paranaense de Desenvolvimento*, n. 12, p. 10, maio/jun. 1969.

[3] Idem, p. 5.

[4] MACHADO, Cacilda da Silva. *De Uma Família Imigrante*: Sociabilidades e Laços de Parentesco. Curitiba: Aos Quatro Ventos, 1998, p. 11.

e a concessão de privilégios e empréstimos a companhias de colonização ou particulares.[5]

Na região sul do país, a política imigratória pautou-se no estabelecimento de estrangeiros em pequenas propriedades rurais, dedicando-se a uma agricultura de abastecimento. Até a emancipação do Paraná da Província de São Paulo, os imigrantes eram destinados essencialmente a São Paulo, tanto que até a emancipação, em 1853, apenas três colônias haviam sido fundadas em território paranaense: Rio Negro, Tereza (iniciativa particular de João Maurício Faivre) e Superaguy (iniciativa de Carlos Perret Gentil).[6]

O Paraná, nesse período, vivenciava considerável migração espontânea de estrangeiros que chegavam à Santa Catarina e posteriormente se deslocavam ao Paraná, especialmente no entorno de Curitiba. Após a emancipação de São Paulo foram criadas várias colônias, compostas por imigrantes de diversas origens: alemães, italianos, poloneses, franceses, suíços, ingleses, entre outros.

Em 1880, foi extinto o sistema de colonização oficial, com colônias mantidas sob a tutela do Governo, devido ao custo desse programa. As colônias existentes foram emancipadas e surgiu uma nova etapa na política imigratória paranaense, com menor participação oficial e finalidades distintas. A ideia era que a imigração fosse promovida pela iniciativa privada e que os novos imigrantes fossem destinados a serviços em centro urbanos e a trabalhos para o Governo (por exemplo, na viação férrea e linhas telegráficas).[7]

[5] BALHANA, Altiva Pillati, p. 5.

[6] Idem, p. 6.

[7] Idem, p. 13 a 15

No século XX, houve a imigração japonesa de forma massiva. Um "processo de reestruturação socioeconômica vivido pelo Japão fez com que milhares de japoneses emigrassem para diversas partes do mundo"[8] . Em 1908, aportou em Santos um navio trazendo 165 famílias nipônicas, o que oficializou o Brasil como rota de imigração de japoneses. A partir daí, outros navios trouxeram milhares de japoneses ao Brasil, no que se estima somarem aproximadamente 250 mil.

A maioria se instalou inicialmente em São Paulo, nas fazendas cafeeiras. Após a Segunda Guerra, com a decadência da exportação do café, muitos imigrantes deslocaram-se ao norte do Paraná, tornando-se pequenos proprietários de terras, onde plantavam café e possuíam lavouras de subsistência[9].

De acordo com a historiadora Altiva Balhana, "desde a fundação da colônia alemã de Rio Negro, em 1829, até o estabelecimento da colônia holandesa de Carambeí, em 1911, mais de cem núcleos coloniais foram fundados no Paraná, e cerca de cem mil imigrantes foram localizados em seu território".[10]

Desse modo, constata-se a importância da imigração no Estado do Paraná, no que concerne à sua História e ao desenvolvimento e transformações ocorridas em relação à identidade, hábitos, costumes e saberes do povo paranaense.

A Seção de Documentação Permanente (SDP) do Arquivo Público do Paraná (DEAP/SEAP), responsável pelo acondicionamento e acesso aos documentos permanentes, isto é, de valor histórico, artístico, científico e/ou comprobatório, tem como principal demanda externa no presente momento o acesso aos registros de imigrantes existentes no acervo - seja para obter conhecimento de suas raízes familiares ou mesmo com o intuito de adquirir dados para realizar o processo de dupla cidadania. Além dos aproximadamente 100 mil registros oriundos de desembarques no Porto de Paranaguá, entrada em hospedarias e em núcleos coloniais no Paraná, já catalogados e

---

[8] WAWZYNIAK, Sidinalva Maria. Trajetórias de imigrantes – vida, experiências e memória de japoneses no Brasil (1908- 1950). In: GUIA de fontes para a história da imigração japonesa no Paraná. Tatiana Dantas Marchette (Org.) – Curitiba: EDUEL: Brasil Seikyo, 2008, p. 11.

[9] Idem, p. 25.

[10] BALHANA, Altiva Pillati, p. 15.

disponíveis no site institucional do DEAP, ao longo dos anos a SDP foi arrolando documentação relativa a estrangeiros em outras fontes, o que resultou neste *Catálogo de Documentos Referentes a imigrantes no Estado do Paraná (1861-1984)*.

Foram classificados 62 códices[11], totalizando 43.475 registros concernentes a naturalizações, termos de juramentos, contas-correntes, registros de lotes urbanos, títulos provisórios, mapas estatísticos, matrículas de imigrantes e/ou naturalizados em colônias paranaenses entre o período supracitado.

O objetivo dessa publicação é, portanto, divulgar dados complementares de imigrantes e/ou naturalizados que em algum momento, durante a segunda metade do século XIX e a segunda metade do século XX, passaram ou se instalaram no Estado do Paraná. A metodologia utilizada nesse catálogo foi baseada no banco de dados denominado "Registros de Imigrantes" contido em nosso site. As informações fornecidas e que servem de referência para a pesquisa são: nome, sobrenome, nacionalidade, data do registro, número do livro e número da página e/ou da ordem. A listagem está em ordem alfabética.

Para realizar a pesquisa, **sugere-se fazer a busca nesta publicação (Ctrl + f) e colocar as primeiras letras do sobrenome que se pretende pesquisar, pois a grafia dos nomes e sobrenomes registrados nos livros pode apresentar discrepâncias**, fato que deve ser levado em consideração no momento da pesquisa. Isso se dá por um "aportuguesamento" do nome ou sobrenome ou mesmo por dificuldade de comunicação entre os estrangeiros e o escrivão. Por exemplo: Wilhelm, nome alemão, pode ser traduzido como Guilherme em português; o nome italiano Luigi frequentemente vira Luiz, Giuseppe vira José, Giovanni torna-se João; e o mesmo ocorre com os prenomes poloneses – Wojciech torna-se Alberto, Paranka vira Teresa e Vassil é traduzido como Basílio. Muitas vezes a pronúncia torna-se literal também, o CH em italiano vira Q em português, por exemplo.

[11] Códices são livros copiadores, encadernados e manuscritos. Eram escritos por escrivães e podem ser considerados os primórdios de livros.

É importante atentar-se para essas variações, pois os imigrantes muitas vezes eram analfabetos e comunicavam-se em uma língua distinta do escrivão, além de que vinham e eram registrados em levas, o que dificultava a precisão no registro. Desse modo, além da grafia do nome ou sobrenome poder diferir, às vezes a idade não bate ou mesmo a nacionalidade.

Incongruências em relação à nacionalidade em registros distintos ou mesmo às informações que o pesquisador tem sobre o seu antepassado pode se dar por diversas razões: naquele período as fronteiras da Europa não estavam definidas como estão hoje, havia o Império Austro-húngaro (1867-1918), a Prússia (que perdurou até 1918) e a Ucrânia não era um país nação até o século XX, por exemplo.

Às vezes não constam informações sobre a nacionalidade ou mesmo a data do registro. **O banco de dados desenvolvido possui exatamente as mesmas informações que constam nos registros originais presentes nos códices**, isto é, como está grafado pelo escrivão, mesmo que haja discrepância ou equívoco na grafia. Não cabe a nós interpretar ou assumir o que ele quis dizer. A nossa função, enquanto servidores do Arquivo Público do Paraná, é dar acesso às informações que possuímos em nosso acervo. Cabe ao pesquisador interpretar, averiguar essas informações com outras que possui e com fontes oriundas de outras instituições.

Uma vez realizada a pesquisa, caso você tenha encontrado seu antepassado ou alguém de interesse, pode entrar em contato com a Seção de Documentação Permanente do DEAP por **e-mail (consultasai@seap.pr.gov.br) ou telefone (41) 3521-9100**, para obter os dados completos dos registros, presentes nos livros originais.

Geralmente os atendimentos se dão por e-mail, com o envio das imagens digitalizadas. A maior parte desta documentação já se encontra digitalizada, devido à grande demanda. O acesso às cópias digitalizadas dos livros é livre e aberto ao público. Seguimos a Lei de Acesso à Informação (Lei Federal nº 12.527/2011) que nos prevê até 20 dias para responder as solicitações (podendo ser estendido para mais 10 dias, em caso de necessidade) e atendemos a partir de uma ordem cronológica.

Outra opção é vir presencialmente ao Arquivo Público, realizar a pesquisa e tirar fotos. **O atendimento ao público é realizado de segunda a sexta-feira, das 09h às 12h e das 13h30 às 17h. É necessário agendar a pesquisa previamente**, por e-mail ou telefone.

Caso não tenha encontrado nenhum registro da pessoa que procura, nós realizamos uma pesquisa mais aprofundada em outros fundos documentais que possuímos que não são exclusivos de imigrantes, mas que podem conter informações relevantes, como registros de terras, da Delegacia de Ordem Política e Social (DOPS), do Instituto de Identificação e processos do Poder Judiciário, entre outros. Encontrando algo, lhe informamos e enviamos por e-mail ou, caso o registro não esteja digitalizado, você pode agendar para vir pesquisar pessoalmente no Arquivo Público.

Caso realmente não encontremos nenhum registro em nosso acervo, indicaremos outras instituições detentoras de acervo que podem conter dados relevantes.

CÓDICES DO CATÁLOGO

CONTENDO O NÚMERO DO LIVRO, TÍTULO (ASSUNTO) E RECORTE TEMPORAL

Códice **001** - Termos de juramento dos estrangeiros naturalizados – 1878 – 1886

Códice **002** - Termos de juramento dos estrangeiros naturalizados – 1886 – 1889

Códice **003** - Termos de juramento dos estrangeiros naturalizados - Câmara Municipal de Rio Negro - 1886 – 1889

Códice **004** - Declaração de estrangeiros para a naturalização – 1882

Códice **353** - Distribuição de lotes e relação das linhas da Colônia Prudentópolis – 1905

Códice **357** - Estatística do Quadro Urbano da Colônia Palmira – 1892

Códice **358** - Estatística dos Núcleos: Canta Galo e Colônia Carolina – 1892

Códice **372** - Cadastro dos colonos dos Núcleos Entre Rios e Prainha – 1881 – 1882

Códice **377** - Cadastro de colonos do Núcleo Turvo em Antonina - 1878 – 1881

Códice **383** - Matrícula de colonos da Colônia Assungui – 1865 – 1879

Códice **384** - Contas correntes dos colonos da Colônia Assungui – 1880

Códice **385** - Matrícula de colonos da Colônia Assungui – 1875 – 1881

Códice **386** - Contas correntes dos colonos da Colônia Assungui – 1879 – 1881

Códice **391** - Contas correntes dos colonos da Colônia Assungui – 1878 – 1881

Códice **392** - Registro de lotes urbanos da Colônia Assungui – 1876 – 1880

Códice **422** - Registro de títulos provisórios dos colonos da Colônia Nova Itália e telegramas do auxiliar de colonização ao Chefe de colonização de Morretes, Paranaguá e Antonina – 1880

Códice **429** - Registro de chegada de imigrantes ao Paraná – 1892

Códice **432** - Estatística dos imigrantes que ocuparam os Núcleos Dr. Cândido de Abreu, Dr. Vicente Machado, Dr. Ferreira Correia, Barra Feia e Dr. Carvalho Sobrinho da Colônia Rio Claro – 1892

Códice **433** - Relação de imigrantes da Colônia Eufrosina, Núcleo Rio Claro – 1892

Códice **434** - Registro de óbitos e nascimentos da Colônia Eufrosina e Rio Claro - Comissão de Terras e Colonização – 1890 – 1896

Códice **449** - Distribuição de imigrantes na Colônia Prudentópolis – 1896

Códice **452** - Relação dos colonos do Núcleo Maria Luiza – 1891 – 1896

Códice **459** - Registro de recenseamento da população do Núcleo do Vale do Rio Negro – 1895 – 1896

Códice **461** - Cadastro de colonos do Núcleo Marques – 1882

Códice **501** - Declarações feitas por estrangeiros que não quiseram aceitar se naturalizar – 1890

Códice **818** - Anexo - Registro de chegada de imigrantes ao Paraná – 1891

Códice **822** - Mapa estatístico das Colônias: Nova Itália, Maria Luiza, Entre Rios, Prainha, Sesmaria, Ipiranga, Turvo e Zulmira – 1881

Códice **823** - Mapa estatístico das Colônias e Núcleos: Taunay, Santa Cruz, Santa Rita, Visconde de Nacar, Maria Luiza, Rio das Pedras, Linha Quintilha e Tirol - 1888 – 1890

Códice **824** - Mapa estatística das Colônias e Núcleos: Santa Cruz, Santa Rita, Visconde de Nacar, Taunay, Maria Luiza, Rio das Pedras, Rio das Pombas, Tirol, Augusto, Vitória, Imbuial e Lucena Linhas Polinia, Santo Antônio, São José e São Pedro – 1888 – 1891

Códice **825** - Mapa estatístico das colônias e núcleos: São Luiz, Maria Luiza, Santa Rita e Taunay – 1875 – 1888

Códice **826** - Mapa estatístico da Colônia Santa Cristina – s.d.

Códice **827** - Registro de títulos de naturalização – 1861 – 1926

Códice **828** - Registro de títulos de naturalização – 1924 – 1945

Códice **832** - Estatística das colônias e núcleos: Argelina, Reviére, D. Augusto, D. Pedro, Santa Candida, Lamenha, Abranches, Santo Ignácio, Orleans, Santa Gabriela, Antônio Prado, Tomaz Coelho e Muricy – 1877 – 1887

Códice **835** - Matrícula de colonos da Colônia Assungui – 1862 – 1879

Códice **842** - Relação nominal dos colonos estabelecidos no Núcleo Quero-Quero, Colônia Sinimbu e Vila Palmeira – 1878

Códice **869A** - Estatística dos imigrantes remetidos para o Núcleo Antônio Prado – s.d.

Códice **977** - Termos de juramento dos naturalizados "cidadãos brasileiros" - Departamento do Interior – 1938 – 1940

Códice **1021** - Registro de matrícula dos colonos estabelecidos na Colônia Assungui – 1880 – 1882

Códice **1023** - Registro de estrangeiros naturalizados – 1945 – 1954

Códice **1024** - Registro de estrangeiros naturalizados – 1946 – 1984

Códice **1040** - Recibos de portarias de naturalização – 1935 - 1950

Códice **1041** - Registro de imigrantes e lotes do Núcleo Antônio Olyntho e Colônia Johannisdorff e Marienthal – 1896

Códice **1042** - Registro de títulos provisórios ou designação de lotes de terras concedidas aos imigrantes dos Núcleos: Rio Sagrado, Entre Rios e Prainha – 1881 – 1907

Códice **1043** - Registro de títulos provisórios de lotes de terras concedidos aos imigrantes do Núcleo América – 1881 – 1882

Códice **1044** - Cadastro de lotes dos Núcleos: Maria Luiza, Rio Sagrado, Entre Rios, Prainha, Sesmaria, Zulmira e Ipyranga – 1878 – 1881

Códice **1057** - Registro de certificados de naturalizados – 1954 - 1961

Códice **1058** - Registro de certificados de naturalizados – 1961 - 1964

Códice **1059** - Registro de certificados de naturalizados – 1964 - 1966

Códice **1060** - Registro de certificados de naturalizados - 1966 – 1968

Códice **1061** - Registro de certificados de naturalizados – 1968 - 1971

Códice **1062** - Registro de certificados de naturalizados – 1971 - 1972

Códice **1063** - Registro de certificados de naturalizados – 1972 - 1974

Códice **1064** - Registro de certificados de naturalizados – 1973 – 1974

Códice **1065** - Registro de certificados de naturalizados – 1974 - 1976

Códice **1066** - Registro de certificados de naturalizados – 1976 - 1977

Códice **1067** - Registro de certificados de naturalizados - 1977

Códice **1068** - Registro de certificados de naturalizados – 1977 – 1980

Códice **1069** - Registro de certificados de naturalizados – 1980 – 1982

Códice **1070** - Registro de certificados de naturalizados – 1982 – 1983

Códice **1071** - Registro de certificados de naturalizados – 1983 – 1984

Códice **1100** - Termos de juramento de naturalizados – 1934 - 1946

BANCO
DE DADOS
Volume 2

M
N
O

P
Q
R

S
T
U

V
W
X

Y
Z

M

NOME	ANO	NACIONALIDADE	LIVRO	PÁGINA	ORDEM
MA, Se	1982	chinesa	1069	841	
MAALOUF, Chebli Nassif	1974	libanesa	1064	244	
MAARAOUI, Halim	1954	libanesa	1023	94	
MABIR, Auguste			1043		57
MAC GELLYCUDDY, Cornelius	1869	irlandesa	835	34	
MAC GERRY, Catharina	1873	inglesa	835	65	
MAC GERRY, James	1873	inglesa	835	65	
MAC GERRY, João Miguel	1873	inglesa	835	65	
MAC GERRY, Maria	1873	inglesa	835	65	
MAC GERRY, Miguel	1873	inglesa	835	65	
MAC GERRY, Patrick	1873	inglesa	835	65	
MAC GERRY, Patrick	1873	inglesa	835	65	
MACALAK, João			353	65	
MACATAK, Iwan			353	65	
MACCHI, Giacomo Candido	1974	italiana	1064	827	
MACCHIONI, Giuseppe	1968	italiana	1061	196	
MACCIOSFEK, Catharina	1878	brasileira	832	342	
MACCIOSFEK, Josephina	1878	polonesa	832	342	
MACCIOSFEK, Suzana	1878	polonesa	832	342	
MACCIOSFEK, Veronica	1878	brasileira	832	342	
MAC-DONALD, John	1879	inglesa	386	46	
MACEDO, Jose Borges de	1880		384	274	
MACENA, Antonio José	1879		1044	14	3
MACHADO, Angelina			1041	49	249
MACHADO, Antonio			1041	49	248
MACHADO, Antonio José	1980	portuguesa	1068	777	
MACHADO, Ausenda Fonte Rodrigues	1980	portuguesa	1068	779	
MACHADO, Avelino Edmundo Rodrigues	1980	portuguesa	1068	724	
MACHADO, Benedicto Alves	1895	brasileira	459	115	4432

NOME	ANO	NACIONALIDADE	LIVRO	PÁGINA	ORDEM
MACHADO, Bernado da Luz	1946	portuguesa	1024	2	
MACHADO, Bernardo da Luz	1946	portuguesa	1023	6	
MACHADO, Bernardo da Luz	1946	portuguesa	1040	21	
MACHADO, Domingos	1895	brasileira	459	69	2811
MACHADO, Eduardo Rodrigues	1959	portuguesa	1057	453	
MACHADO, Eugenio Augusto	1937	portuguesa	828	65	
MACHADO, Eugenio Augusto	1937	portuguesa	1040	3	
MACHADO, Eugenio Augusto	1938	portuguesa	977	3/3v	
MACHADO, Fernando Dias	1974	portuguesa	1065	119	
MACHADO, Francisco Alves	1895	brasileira	459	70	2901
MACHADO, Hayat Boulos	1974	libanesa	1064	736	
MACHADO, João de Deos	1878		391	6v	
MACHADO, Joaquim	1895	brasileira	459	115	4434
MACHADO, Joaquim Barbosa	1880		384	380	
MACHADO, Luzana Pinheiro	1958	argentina	1057	340	
MACHADO, Manoel Antonio	1876		391	49v	
MACHADO, Manoel Domingues	1878		391	19	
MACHADO, Maria	1895	brasileira	459	115	4433
MACHADO, Maria de Lourdes Laureano	1977	portuguesa	1067	399	
MACHADO, Maria Ogando	1972	espanhola	1062	567	
MACHADO, Nelson José Rodrigues	1980	portuguesa	1068	725	
MACHADO, Otto	1972	argentina	1063	318	
MACHADO, Sebestiana	1895	brasileira	459	115	4435
MACHADO, Wilhelmine Barbist	1982	austríaca	1069	571	
MACHINHITSKI, Miguel	1892		433	2	16
MACHISNIKI, Antonina	1892	polonesa	432	3	66
MACHISNIKI, Antonio	1892	polonesa	432	3	65
MACHISNIKI, Augusto	1892	polonesa	432	3	63
MACHISNIKI, José	1892	polonesa	432	3	64

M

NOME	ANO	NACIONALIDADE	LIVRO	PÁGINA	ORDEM
MACHISNIKI, Miguel	1892	polonesa	432	3	61
MACHISNIKI, Sophia	1892	polonesa	432	3	62
MACHNA, Halina	1975	alemã	1065	621	
MACHOUWSKI, João	1886	polonesa	1	96v	
MACHOVSKI, Micalina Zaiac	1967	polonesa	1060	866	
MACHOWSKI, João	1886	polonesa	1	94	
MACIAG, Miguel	1950	polonesa	1023	57	
MACIEJESKI, Jadviga	1895	polonesa	459	2	67
MACIEJESKI, Marianna	1895	polonesa	459	2	68
MACIEJESKI, Matheus	1895	polonesa	459	2	66
MACIEJESKI, Mathias		polonesa	824	48	17
MACIEJEWSKI, Bronislawa	1965	polonesa	1059	604	
MACIEL, Antonio Firmino	1880		384	355	
MACINO, Alechandre	1890	italiana	501	2	
MACIOEFEK, Elizabetha	1875	polonesa	832	92	
MACIOEFEK, Juliana	1875	polonesa	832	92	
MACIOEFEK, Paulina	1875	brasileira	832	92	
MACIOEFEK, Thomaz	1875	polonesa	832	92	
MACIOFSEK Carlos	1885	polonesa	1	93	
MACIORO, Bruno	1955	romena	1057	15	
MACIOSEK, Conrad			826	25	
MACIOZEK, Bruno	1877	polonesa	832	108	
MACIOZEK, Christina	1877	brasileira	832	108	
MACIOZEK, Edwirges	1877	polonesa	832	108	
MACIOZEK, Gregorio	1877	polonesa	832	108	
MACIOZEK, Julianna	1877	polonesa	832	108	
MACIOZEK, Lucas	1877	polonesa	832	108	
MACIOZEK, Maria	1877	polonesa	832	108	
MACIOZEK, Miguel	1877	polonesa	832	108	

NOME	ANO	NACIONALIDADE	LIVRO	PÁGINA	ORDEM
MACIOZEK, Sekla	1877	brasileira	832	108	
MACIOZEK, Sophia	1877	brasileira	832	108	
MACISYN, Anna	1895	austríaca	434	5	17
MACISYN, João	1895	austríaca	434	5	4
MACK, Barbara Treuer	1964	iugoslava	1058	434v	
MACK, Georg	1963	iugoslava	1058	187v	
MACK, Josef	1968	alemã	1061	275	
MACKEWICZ, Mathias		polonesa	824	45	4
MACKIENVICZ, Francisco	1895	polonesa	459	18	585
MACKIENVICZ, Marianna	1895	polonesa	459	18	586
MACKIENVICZ, Mathias	1895	polonesa	459	18	583
MACKIENVICZ, Petronela	1895	polonesa	459	18	584
MACKIENVICZ, Stephania	1895	polonesa	459	18	587
MACLI, Wagiha	1963	síria	1058	250v	
MACS, Alberto	1895	alemã	459	75	3085
MACS, Engelhart	1895	alemã	459	127	4826
MACS, Francisco	1895	alemã	459	75	3087
MACS, Francisco	1895	alemã	459	127	4822
MACS, Francisco	1895	alemã	459	127	4823
MACS, Francisco Macs	1895	alemã	459	75	3083
MACS, José	1895	alemã	459	75	3086
MACS, Maria	1895	alemã	459	127	4825
MACS, Rosalia	1895	alemã	459	127	4828
MACS, Rudolpho	1895	alemã	459	75	3082
MACS, Rudolpho	1895	alemã	459	127	4827
MACS, Theresa	1895	alemã	459	127	4824
MACUGLIA, Angela	1881	italiana	822	1	6
MACUGLIA, Benvenuto	1881	italiana	822	1	8
MACUGLIA, Lorenzo	1881	italiana	822	1	5

M

NOME	ANO	NACIONALIDADE	LIVRO	PÁGINA	ORDEM
MACUGLIA, Maria	1881	italiana	822	1	7
MACUGLIA, Serafino	1881	italiana	822	1	9
MACUR, Domingos	1974	polonesa	1065	109	
MACZALAK, João	1896	austríaca	449	7	110
MACZALAK, Veronika	1896	austríaca	449	7	111
MACZUGA, Miguel			353	66v	
MADDAD, Odette Nabhen	1975	síria	1065	558	
MADEIRAS, João Dias	1971	portuguesa	1062	240	
MADER, Samuel	1886	suíça	827	41	
MADEYSKI, Francisco	1963	polonesa	1058	290v	
MADI, Jorge Cury	1969	libanesa	1061	363	
MADINI, Ruben	1967	argentina	1060	763	
MADZIEKI, Constantino		polonesa	824	45	17
MAEBARA, Itirio	1974	japonesa	1064	959	
MAEDA, Akio	1973	japonesa	1063	487	
MAEDA, Choei	1967	japonesa	1060	423	
MAEDA, Chozo	1973	japonesa	1063	866	
MAEDA, Fujino	1977	japonesa	1067	288	
MAEDA, Giichi	1976	japonesa	1066	833	
MAEDA, Harumi Hirata	1983	japonesa	1070	617	
MAEDA, Hideo	1965	japonesa	1059	438	
MAEDA, Hisayoshi	1976	japonesa	1066	690	
MAEDA, Kiyoshi	1974	japonesa	1064	158	
MAEDA, Kuniko	1982	japonesa	1069	356	
MAEDA, Machiko	1978	japonesa	1068	255	
MAEDA, Masako	1982	japonesa	1069	483	
MAEDA, Megumi	1972	japonesa	1063	247	
MAEDA, Mihoko	1974	japonesa	1064	613	
MAEDA, Nobuhiro	1983	japonesa	1070	433	

NOME	ANO	NACIONALIDADE	LIVRO	PÁGINA	ORDEM
MAEDA, Toshima	1973	japonesa	1063	851	
MAEDA, Toshio	1972	japonesa	1063	251	
MAEHANA, Tadao	1963	japonesa	1058	333v	
MAEJIMA, Takamichi	1967	japonesa	1060	743	
MAENISHI, Chozen	1977	japonesa	1067	292	
MAES, Carolus Octaaf Theodoor Maria	1971	belga	1061	954	
MAES, Fanny	1982	alemã	1069	427	
MAEZAWA, Issei	1974	japonesa	1064	924	
MAFRINATO, João	1944	italiana	1040	18	
MAFSA, Pedro	1875	italiana	835	239	
MAFTOUM, Elia Abdallah El	1963	libanesa	1058	143	
MAFTOUN, Rodi Abdallah El	1967	libanesa	1060	457	
MAFTUM, Abdala Radi	1971	libanesa	1062	163	
MAGALHÃES, Aurora Catarina	1976	portuguesa	1066	730	
MAGALHÃES, Enilda Rosalina Veja	1975	panamenha	1065	387	
MAGALHÃES, Ombretta	1972	italiana	1062	758	
MAGAS, Lydia Bojko	1983	alemã	1070	146	
MAGER, Eduard	1975	alemã	1065	453	
MAGNANI, Ângelo	1945	italiana	1023	2v	
MAGNANI, Ângelo	1945	italiana	1040	21	
MAGNI, Ambrogio	1984	italiana	1071	413	
MAGNI, Atanacio Teologides	1977	boliviana	1067	440	
MAGNO, Carlos Alberto	1944	italiana	828	145	
MAGNO, Carlos Alberto	1944	italiana	1040	14	
MAGNO, Carlos Alberto	1944	italiana	1100	23	
MAGNO, Ofélia	1953	argentina	1023	91v	
MAGNO, Stefano		italiana	452	6	136
MAGNONI, Angelo	1946	italiana	1100	95v	
MAGNUSKI, Ambrósio	1962	polonesa	1058	45v	

M

NOME	ANO	NACIONALIDADE	LIVRO	PÁGINA	ORDEM
MAGRIN, Teresa	1945	italiana	828	195	
MAGRIN, Teresa	1945	italiana	1040	19	
MAGRIN, Teresa	1945	italiana	1100	84	
MAGUARDT, Augusto	1886	alemã	827	41	
MAGUGLIA, Lorenzo	1880		1044	3	5
MAHAIRI, Ahmad Saleh	1979	síria	1068	450	
MAHANAN, Mohammed	1976	palestina	1065	989	
MAHFOND, Khalil	1972	síria	1063	385	
MAHMOUD, Faouaz Farid	1984	libanesa	1071	365	
MAHMOUD, Suleiman Ali	1967	jordaniana	1060	646	
MAHOSIKI, Adão	1878	brasileira	832	330	
MAHOSIKI, Antonina	1878	polonesa	832	330	
MAHOSIKI, Catharina	1878	brasileira	832	330	
MAHOSIKI, João	1878	polonesa	832	330	
MAHOSIKI, Maria	1878	brasileira	832	330	
MAHUCEWISZI, Aguzsca	1878	polonesa	832	360	
MAHUCEWISZI, André	1878	brasileira	832	360	
MAHUCEWISZI, Catharina	1878	polonesa	832	360	
MAHUCEWISZI, João	1878	polonesa	832	360	
MAHUCEWISZI, Maria	1878	brasileira	832	360	
MAHUCEWISZI, Marianna	1878	polonesa	832	360	
MAHUCEWISZI, Paulo	1878	polonesa	832	360	
MAHUCEWISZI, Victoria	1878	brasileira	832	360	
MAIA, Antonio Fernando de Sousa	1973	portuguesa	1064	1	
MAIA, Célia Jara	1983	paraguaia	1070	507	
MAIA, Chain Elias	1945	libanesa	828	168	
MAIA, Chain Elias	1944	libanesa	1040	17	
MAIA, Chain Elias	1945	libanesa	1100	56-56v	
MAIA, Guilherme Pedro	1983	portuguesa	1070	325	

NOME	ANO	NACIONALIDADE	LIVRO	PÁGINA	ORDEM
MAIA, Jayme Fernandes	1973	portuguesa	1063	543	
MAIA, José Augusto Bispo	1976	portuguesa	1066	622	
MAIA, José Domingos Fernandes	1881		377	10	
MAIA, José Domingos Fernandes			1044	13	14
MAIA, Manuel Antonio	1978	portuguesa	1068	170	
MAIA, Manuel Bispo	1976	portuguesa	1066	700	
MAIA, Maria Luiza Marques	1976	portuguesa	1066	625	
MAIA, Maria Orlanda de Oliveira	1970	portuguesa	1061	711	
MAICZUK, João			353	46v	
MAIDA, Kazumi	1983	japonesa	1071	19	
MAIDACZEN, Macus	1895	brasileira	459	102	4006
MAIDACZEN, Parasca	1895	brasileira	459	102	4007
MAIER, Alfred	1974	húngara	1064	850	
MAIER, Aluísio	1939	austríaca	1040	4	
MAIER, Augusto	1895	polonesa	459	17	543
MAIER, Carlos	1895	polonesa	459	77	3133
MAIER, Francisca	1895	polonesa	459	77	3130
MAIER, Genoveva	1895	polonesa	459	77	3132
MAIER, Gregorio	1895	polonesa	459	77	3129
MAIER, José	1895	polonesa	459	130	4944
MAIER, Ladislau	1895	polonesa	459	17	547
MAIER, Ladislau	1895	polonesa	459	77	3131
MAIER, Ludovica	1895	polonesa	459	17	545
MAIER, Marcel	1895	polonesa	459	17	546
MAIER, Mathilde	1953	italiana	1023	91v	
MAIER, Max Hermann Ernest	1951	alemã	1023	67v	
MAIER, Pedro	1895	alemã	459	75	3076
MAIER, Pelagia	1895	polonesa	459	130	4945
MAIER, Victoria	1895	polonesa	459	17	544

M

NOME	ANO	NACIONALIDADE	LIVRO	PÁGINA	ORDEM
MAIGUIROSKI, Maria	1895	polonesa	459	51	2218
MAIGUIROSKI, Parania	1895	polonesa	459	51	2217
MAIGUIROSKI, Paulo	1895	polonesa	459	51	2216
MAIGUIROSKI, Tedorio	1895	polonesa	459	51	2219
MAIGUIROSKI, Vasel	1895	polonesa	459	51	2220
MAIKOSKI, Anastacia			1041	76	232
MAIKOSKI, Catharina			1041	76	236
MAIKOSKI, João			1041	76	231
MAIKOSKI, José			1041	76	234
MAIKOSKI, Maria			1041	76	235
MAIKOSKI, Miguel			1041	76	233
MAINARDI, Pietro	1882		372	26	
MAINETTI, Sergio	1977	italiana	1067	961	
MAINIERI, Dante	1965	italiana	1059	563	
MAIR, Aluisio	1939	austríaca	828	79	
MAIR, Aluisio	1940	austríaca	977	18v	
MAISCIAK, Leon	1892	russa	358	15	373
MAISCIAK, Marianna	1892	russa	358	15	371
MAISCIAK, Vladislava	1892	russa	358	15	372
MAISCIAK, Vladislaw	1892	russa	358	15	370
MAISZAK, Antonio	1895	polonesa	459	32	1057
MAISZAK, João	1895	polonesa	459	32	1060
MAISZAK, Marianna	1895	polonesa	459	32	1058
MAISZAK, Marianna	1895	polonesa	459	32	1059
MAITE, Santo	1889	italiana	824	3	86
MAITO, Giovani	1889	italiana	824	3	88
MAITO, Giuseppe	1890	italiana	823	13	85
MAITO, Giuseppe	1889	italiana	824	3	89
MAITO, Magdalena	1890	italiana	823	13	82

NOME	ANO	NACIONALIDADE	LIVRO	PÁGINA	ORDEM
MAITO, Magdalena	1889	italiana	824	3	85
MAITO, Maria	1890	italiana	823	13	87
MAITO, Maria	1889	italiana	824	3	91
MAITO, Paolo	1890	italiana	823	13	81
MAITO, Paolo	1889	italiana	824	3	84
MAITO, Roza	1890	italiana	823	13	86
MAITO, Roza	1889	italiana	824	3	90
MAITO, Santo	1890	italiana	823	13	83
MAITO, Tulio	1890	italiana	823	13	84
MAITO, Tulio	1889	italiana	824	3	87
MAJAN, José Luis Apinaniz	1979	espanhola	1068	311	
MAJCHROWICZ, Pedro Paulo	1974	polonesa	1064	240	
MAJCZUK, João			353	46	
MAJERIK, João	1895	polonesa	459	35	1178
MAJERIK, Jose	1895	polonesa	459	35	1176
MAJERIK, José	1895	polonesa	459	35	1174
MAJERIK, Maria	1895	polonesa	459	35	1175
MAJERIK, Maria	1895	polonesa	459	35	1177
MAJESKI, Carolina	1895	polonesa	459	41	1365
MAJESKI, Francisco	1895	polonesa	459	37	1218
MAJESKI, Jose	1895	polonesa	459	41	1364
MAJESKI, José		polonesa	824	42	3
MAJESKI, José	1895	polonesa	459	36	1217
MAJESKI, Marianna	1895	polonesa	459	36	1216
MAJESKI, Marianna	1895	polonesa	459	41	1366
MAJESKI, Miguel	1895	polonesa	459	37	1219
MAJESKI, Sigesmundo	1895	polonesa	459	41	1367
MAJESKI, Valentin	1895	polonesa	459	36	1215
MAJEWSKI, Barbara	1878	polonesa	832	42	

NOME	ANO	NACIONALIDADE	LIVRO	PÁGINA	ORDEM
MAJEWSKI, Jacob	1878	polonesa	832	42	
MAJEWSKI, Joanna	1878	brasileira	832	42	
MAJEWSKI, José	1878	brasileira	832	42	
MAJID, Adnan Khalil Othman Abdel	1976	jordaniana	1066	651	
MAJID, Fakhri Abdel Jalil Abdel	1983	jordaniana	1070	426	
MAJID, Khalil Uthman Abdel	1982	jordaniana	1069	345	
MAJID, Uhtman Jamil Uhtman Abdel	1976	jordaniana	1066	244	
MAJOVSKI, Maria	1964	iugoslava	1058	461v	
MAJOVSKY, Valentin	1963	iugoslava	1058	189	
MAKAIROS, Halim	1980	libanesa	1068	533	
MAKARA, José			353	29v	
MAKARIOS, Jamir	1982	libanesa	1069	747	
MAKAROFF, Antonida	1983	chinesa	1070	785	
MAKAROFF, Savasian	1984	chinesa	1071	160	
MAKAROFF, Timojey	1983	chinesa	1070	784	
MAKAROV, Nicolai	1974	russa	1064	583	
MAKAROV, Petra Gerda	1972	austríaca	1063	286	
MAKAROV, Ursula	1973	alemã	1064	45	
MAKE, Otto	1968	alemã	1061	3	
MAKESTAS, Antoine Michel	1977	grega	1067	953	
MAKHAUL, Nackle Tannaus	1964	libanesa	1059	33	
MAKHOUL, Jaber Issa	1982	síria	1069	329	
MAKI, Kitokazu	1980	japonesa	1068	792	
MAKIHARA, Hirokazu	1980	japonesa	1068	989	
MAKIHARA, Shuzo	1982	japonesa	1069	608	
MAKINO, Hiroshige	1973	japonesa	1063	478	
MAKINO, Hisami	1977	japonesa	1067	272	
MAKINO, Kazumi	1977	japonesa	1067	169	
MAKINO, Mitsuko	1977	japonesa	1067	123	

NOME	ANO	NACIONALIDADE	LIVRO	PÁGINA	ORDEM
MAKINO, Sizue	1982	japonesa	1069	887	
MAKINO, Tashihisa	1977	japonesa	1067	326	
MAKINO, Toshiyuki	1982	japonesa	1069	888	
MAKIOLKA, Anna	1877	brasileira	832	104	
MAKIOLKA, Edwirges	1877	polonesa	832	104	
MAKIOLKA, Francisca	1877	brasileira	832	103	
MAKIOLKA, Francisco	1877	polonesa	832	104	
MAKIOLKA, Lourenço	1877	polonesa	832	103	
MAKIOLKA, Maria	1877	polonesa	832	104	
MAKIOLKA, Rozalia	1877	polonesa	832	103	
MAKIOLKA, Rozalia	1877	polonesa	832	103	
MAKISHI, Katoku	1960	japonesa	1057	691	
MAKISHI, Koei	1961	japonesa	1057	953	
MAKISHI, Koki	1972	japonesa	1062	311	
MAKISKY, Ceslaf	1892	polonesa	358	6	151
MAKISKY, Julia	1892	polonesa	358	6	152
MAKISKY, Ludvico	1892	polonesa	358	6	149
MAKISKY, Valeria	1892	polonesa	358	6	150
MAKITA, Takashi	1968	japonesa	1061	46	
MAKITAHO, Takezo	1976	japonesa	1066	484	
MAKIYAMA, Haruichi	1965	japonesa	1059	222	
MAKIYAMA, Iwazi	1974	japonesa	1064	454	
MAKIYAMA, Katsumi	1977	japonesa	1067	729	
MAKIYAMA, Katu	1983	japonesa	1070	780	
MAKIYAMA, Kumezo	1964	japonesa	1059	27	
MAKIYAMA, Shigeru	1976	japonesa	1066	901	
MAKIYAMA, Shizuko Kamimura	1984	japonesa	1071	364	
MAKIYAMA, Shizuma	1976	japonesa	1066	900	
MAKIYAMA, Takamori	1963	japonesa	1058	146v	

NOME	ANO	NACIONALIDADE	LIVRO	PÁGINA	ORDEM
MAKIYAMA, Toshimi	1964	japonesa	1059	64	
MAKIYAMA, Yasuzi	1975	japonesa	1065	360	
MAKKINK, Christiaan	1975	holandesa	1065	390	
MAKOHIN, Anna			1041	73	103
MAKOHIN, Eudoxia			1041	73	104
MAKOHIN, Lucas			1041	73	102
MAKOIN, Anastacia			1041	76	222
MAKOIN, Catharina			1041	76	226
MAKOIN, Gregorio			1041	76	221
MAKOIN, Miguel			1041	76	223
MAKOIN, Vacel			1041	76	224
MAKOIN, Vacel			1041	76	225
MAKOKIN, João			1041	81	
MAKOSKI, Antonio	1895	polonesa	459	6	194
MAKOSKI, Eudocia			1041	60	33
MAKOSKI, João			1041	60	35
MAKOSKI, João	1895	polonesa	459	6	193
MAKOSKI, Miquilina			1041	60	34
MAKOSKI, Nicolau			1041	60	32
MAKOVISKI, João	1885	polonesa	827	39v	
MAKOWSKI, Adalberto			1041	81	
MAKOWSKI, Augusto	1877	polonesa	832	21	
MAKOWSKI, Francisca		polonesa	832	18	
MAKOWSKI, João		polonesa	832	18	
MAKOWSKI, José	1877	polonesa	832	21	
MAKOWSKI, Josephina	1877	polonesa	832	21	
MAKOWSKI, Maria		polonesa	832	18	
MAKOWSKI, Maria	1877	polonesa	832	21	
MAKOWSKI, Polonia		polonesa	832	18	

NOME	ANO	NACIONALIDADE	LIVRO	PÁGINA	ORDEM
MAKOWSKI, Veronica		polonesa	832	18	
MAKRYCKI, José			353	41	
MAKS, José	1895	alemã	459	124	4744
MAKS, Martha	1895	alemã	459	124	4745
MAKS, Theophilo	1895	alemã	459	124	4746
MAKSEMIU, Anna	1895	polonesa	459	11	354
MAKSEMIU, Nicolau	1895	polonesa	459	11	353
MAKSYMIAN, João			353	5	
MAKSYMIANO, João			353	7	
MAKSYMOWICZ, João			353	55	
MAKSYMOWICZ, João	1895	polonesa	459	101	3979
MAKSYMOWICZ, Maria	1895	polonesa	459	101	3977
MAKSYMOWICZ, Mieczyslaw	1973	alemã	1063	956	
MAKSYMOWICZ, Miguel	1895	polonesa	459	101	3978
MAKSYMOWICZ, Paulo	1895	polonesa	459	101	3975
MAKSYMOWICZ, Silvestre	1895	polonesa	459	101	3980
MAKSYMOWICZ, Sophia	1895	polonesa	459	101	3976
MAKSYMOWICZ, Wiktor	1971	polonesa	1062	218	
MAKSYNIOW, Demetro			353	41	
MAKSYNIOW, Miguel			353	41	
MAKSYNIOW, Miguel			353	42v	
MAKUCH, Eva	1896	austríaca	449	25	630
MAKUCH, Jose	1896	austríaca	449	25	629
MAKUCH, Kerelo			353	43	
MAKUCH, Kerelo			353	70v	
MAKUDA, Tsurumi	1977	japonesa	1067	459	
MAKULAK, Ignacio			353	26	
MAKULAK, Jacob			353	22v	
MAKUPIN, João			353	84	

NOME	ANO	NACIONALIDADE	LIVRO	PÁGINA	ORDEM
MAKUTA, Akio	1972	japonesa	1062	885	
MAKYIAMA, Harumi	1966	japonesa	1059	884	
MALACH, Antonio	1878	polonesa	832	34	
MALACH, Francisco	1878	polonesa	832	34	
MALACH, Francisco	1878	brasileira	832	34	
MALACH, Paulina	1878	polonesa	832	34	
MALACH, Rosalia	1878	brasileira	832	34	
MALACHOSKI, Blazei	1895	polonesa	459	89	3532
MALACHOSKI, Felixa	1895	polonesa	459	89	3531
MALACHOSKI, Saturnina	1895	polonesa	459	88	3530
MALACHOSKI, Stanislau	1895	polonesa	459	88	3529
MALACZUK, Christina			1041	50	266
MALACZUK, Mareska			1041	50	265
MALACZUK, Paraska			1041	50	264
MALACZUK, Senko			1041	50	263
MALANCZUK, João			353	60v	
MALANCZUK, Maksym			353	60v	
MALANCZUK, Miguel			353	60v	
MALANIAK, Anna	1895	polonesa	459	120	4586
MALANIAK, João	1953	polonesa	1023	85v	
MALANIAK, Maria	1895	polonesa	459	120	4587
MALANIAK, Stephano	1895	polonesa	459	120	4585
MALANOWICZ, Tadeusz	1973	polonesa	1064	8	
MALBOIA, Florentin	1880	francesa	386	295	
MALBOIA, Pedro José	1880	francesa	386	296	
MALBOIX, Angilina	1875	suíça	835	162	
MALBOIX, Florentin	1875	suíça	835	162	
MALBOIX, Maria	1875	suíça	835	162	
MALBOIX, Pedro José	1875	suíça	835	165	

NOME	ANO	NACIONALIDADE	LIVRO	PÁGINA	ORDEM
MALBOIX, Stephania	1875	suíça	835	162	
MALCZEWSKI, Antonio	1895	polonesa	459	68	2764
MALCZEWSKI, Bronislava	1895	polonesa	459	68	2765
MALCZEWSKI, Estanislau	1895	polonesa	459	68	2766
MALCZEWSKI, Francisca	1895	polonesa	459	68	2767
MALCZEWSKI, João	1895	polonesa	459	68	2768
MALCZYK, Eliahu	1968	russa	1061	78	
MALDA, Hamae	1976	japonesa	1066	737	
MALDERA, Gregorio	1875	polonesa	832	93	
MALDERA, José	1875	polonesa	832	93	
MALDERA, Julianna	1875	polonesa	832	93	
MALDERA, Maria	1875	polonesa	832	93	
MALDERA, Maria	1875	brasileira	832	93	
MALDERA, Peter	1875	brasileira	832	93	
MALDONADO, José	1972	espanhola	1062	322	
MALDONADO, José Martin	1977	espanhola	1067	982	
MALEC, Gregorio		polonesa	824	45	29
MALEC, Gregorio	1895	polonesa	459	21	675
MALEC, Marianna	1895	polonesa	459	21	676
MALECKI, Fedko			353	51	
MALEIRINHO, Joaquim Duarte	1966	portuguesa	1060	73	
MALEK, Felix	1983	polonesa	1070	754	
MALEK, Irene	1970	alemã	1061	878	
MALEK, Tadeusz	1970	alemã	1061	862	
MALETZKI, Henrique	1948	russa	1023	24	
MALEWANCZUK, Jan	1964	polonesa	1058	390	
MALEZEWSKI, Antonio		polonesa	824	52	50
MALICKI, Nicolao			353	30v	
MALINARI, Domingos	1944	italiana	828	148	

NOME	ANO	NACIONALIDADE	LIVRO	PÁGINA	ORDEM
MALINONSKY, Francisco	1878	polonesa	832	380	
MALINONSKY, Lourenço	1878	polonesa	832	380	
MALINONSKY, Maria	1878	polonesa	832	380	
MALINONSKY, Marianna	1878	polonesa	832	380	
MALINONSKY, Thomaz	1878	polonesa	832	380	
MALINOSKI, Antonio	1895	polonesa	459	104	4074
MALINOSKI, Catharina	1895	polonesa	459	104	4078
MALINOSKI, Francisca	1895	polonesa	459	28	942
MALINOSKI, João	1895	polonesa	459	104	4072
MALINOSKI, José	1895	polonesa	459	28	940
MALINOSKI, Josepha	1895	polonesa	459	104	4075
MALINOSKI, Maria	1895	polonesa	459	6	187
MALINOSKI, Maria	1895	polonesa	459	104	4073
MALINOSKI, Veronica	1895	polonesa	459	28	941
MALINOWSKI, Anna	1896	austríaca	449	43	1155
MALINOWSKI, Anna	1895	polonesa	459	79	3192
MALINOWSKI, Edviga	1896	austríaca	449	43	1154
MALINOWSKI, Gregorio	1895	polonesa	459	78	3191
MALINOWSKI, João	1896	austríaca	449	43	1153
MALINOWSKI, José	1969	polonesa	1061	536	
MALINOWSKI, Justina	1895	polonesa	459	79	3194
MALINOWSKI, Magdalena			1041	49	245
MALINOWSKI, Maria			1041	49	247
MALINOWSKI, Miguel	1896	austríaca	449	43	1156
MALINOWSKI, Nicolau	1895	polonesa	459	79	3195
MALINOWSKI, Olesco			1041	63	145
MALINOWSKI, Paraska			1041	63	146
MALINOWSKI, Paulo			1041	49	244
MALINOWSKI, Vacel			1041	49	246

NOME	ANO	NACIONALIDADE	LIVRO	PÁGINA	ORDEM
MALINOWSKI, Wasyl	1895	polonesa	459	79	3193
MALISAK, Adam Kazimierz	1975	polonesa	1065	413	
MALKE, Jamil Jabra	1965	palestina	1059	615	
MALKO, Estephano			353	43v	
MALKO, Panko			353	43v	
MALKO, Paulo			353	50	
MALKUT, Senko			353	43	
MALLO, Samuel Lagos	1964	espanhola	1058	384v	
MALOJO, Humberto Joaquim	1975	portuguesa	1065	617	
MALOJO, José Ramires	1976	portuguesa	1066	205	
MALOJO, Maria Helena Cangueiro	1976	portuguesa	1066	864	
MALOWAWY, Hrynko			353	55	
MALTE, Galina	1968	russa	1061	87	
MALTE, Georg	1966	russa	1060	203	
MALTE, Helena	1966	russa	1060	164	
MALUCELLI, Antonio	1890	italiana	501	1	
MALUCELLI, Batista	1890	italiana	501	1	
MALUCELLI, Domingos	1890	italiana	501	1	
MALUCELLI, Giovanni	1890	italiana	501	1v	
MALUCELLI, Lorenzo	1890	italiana	501	1v	
MALUCHNIK, Ignácio	1951	polonesa	1023	58v	
MALUCHNIK, Ignácio	1951		1024	96 e 96v	
MALUF, Alfredo	1960	síria	1057	570	
MALUF, Rozalia Winicki Bader	1977	ucraniana	1067	918	
MALUTA, Catharina	1895	austríaca	434	6	35
MALVASSORI, Giuseppe			461	6	
MALVASSORI, Luigi	1882		461	7	
MALVEZI, Lia Renata Gaglianone	1974	italiana	1064	435	
MALVIOUK, Elias Salim	1969	libanesa	1061	382	

NOME	ANO	NACIONALIDADE	LIVRO	PÁGINA	ORDEM
MAMCZUR, Maria	1896	austríaca	449	20	488
MAMCZUR, Miguel	1896	austríaca	449	20	487
MAMCZUR, Paranka	1896	austríaca	449	20	486
MAMCZUR, Wassil	1896	austríaca	449	20	485
MAMCZUZ, Wasil			353	41v	
MAMI, Maria	1968	polonesa	1061	119	
MAMICHE, Wajih Saleh	1961	síria	1057	999	
MAMOSE, Motome	1974	japonesa	1065	63	
MAN, Kon Yam	1984	chinesa	1071	146	
MAN, Yuen Hei	1980	chinesa	1069	73	
MANAH, Atef Said	1983	libanesa	1071	130	
MANAKA, Yoshihiro	1972	japonesa	1063	328	
MANASZCZUH, Antonio	1960	polonesa	1057	656	
MANAZEK, Janina	1958	polonesa	1057	285	
MANCELL, Robert	1879	inglesa	386	227	
MANCHO, Alexandro	1892	alemã	358	17	437
MANCHO, Anna	1892	austríaca	358	17	439
MANCHO, Mariana	1892	austríaca	358	17	440
MANDACH, José			353	44v	
MANDIC, Rista	1960	iugoslava	1057	666	
MANDRAK, Anna	1896	austríaca	449	23	567
MANDRAK, Constantino	1896	austríaca	449	23	566
MANDRAK, Helena	1896	austríaca	449	23	570
MANDRAK, João			353	34	
MANDRAK, João	1896	austríaca	449	23	564
MANDRAK, Maria	1896	austríaca	449	23	565
MANDRAK, Maria	1896	austríaca	449	23	568
MANDRAK, Tecla	1896	austríaca	449	23	569
MANDREKA, Justina	1892	austríaca	358	17	438

NOME	ANO	NACIONALIDADE	LIVRO	PÁGINA	ORDEM
MANDRI, Fedki			353	82v	
MANDRONY, Bartolomeu	1940	italiana	1040	8	
MANDSCHEIN, Bernardo	1950	alemã	1023	48	
MANDZIUK, Maria	1966	ucraniana	1059	896	
MANECINI, Antonia	1983	italiana	1070	299	
MANEIA, Eustaguio	1963	paraguaia	1058	216	
MANEILLA, Francisco Hidalgo	1976	espanhola	1066	733	
MANELER, Frederico Guilherme	1950	alemã	1023	49	
MANENTI, Francesco	1973	italiana	1064	16	
MANETI, Fortunato	1890	italiana	501	2v	
MANFRAN, Justo	1944	italiana	1040	17	
MANFRAN, Justo	1945	italiana	1100	48v	
MANFREDINI, Pietro	1882		461	7	
MANFRINATE, Celeste		italiana	452	6	
MANFRINATI, Celeste	1892		823	41	297
MANFRINATO, João	1945	italiana	828	170	
MANFRINATO, João	1945	italiana	1100	58v-59	
MANFRON, Anibal	1888	italiana	823	6	158
MANFRON, Anibal	1888	italiana	824	19	160
MANFRON, Justo	1945	italiana	828	162	
MANGER FILHO, Jorge	1879		391	50v	
MANGER, Andre	1880	alemã	384	21	
MANGER, André	1871	alemã	835	68	
MANGER, Andréas	1871	alemã	383	72	
MANGER, Augusto	1865	alemã	383	70	
MANGER, Catharina	1865	alemã	383	70	
MANGER, Dorothea	1864	alemã	835	47	
MANGER, Dorothea	1865	alemã	383	67	
MANGER, Eugenia	1871	francesa	383	72	

M

NOME	ANO	NACIONALIDADE	LIVRO	PÁGINA	ORDEM
MANGER, Eva	1864	alemã	835	47	
MANGER, Gaspar	1871		383	72	
MANGER, George	1880	alemã	384	7	
MANGER, Gerorge	1864	alemã	835	47	
MANGER, Jorge	1865	alemã	383	68	
MANGER, Jorge	1864	alemã	835	47	
MANGER, Jorge	1865	alemã	383	67	
MANGER, José	1865	alemã	383	68	
MANGER, José	1879		391	48	
MANGER, José	1864	alemã	835	47	
MANGER, Lavina	1865	alemã	383	67	
MANGER, Lourenço	1865	alemã	383	70	
MANGER, Lourenço	1865	alemã	835	40	
MANGER, Luiza	1865	alemã	383	70	
MANGER, Maria	1865	alemã	383	67	
MANGER, Maria		brasileira	835	48	
MANGER, Paulina	1865	alemã	383	67	
MANGER, Paulina	1864	alemã	835	47	
MANGER, Sabrina	1864	alemã	835	47	
MANGITSKE, João	1892		433	10	241
MANGITSKI, Bolessoava	1892		429	13	17
MANGITSKI, Bollessoaf	1892	polonesa	432	14	377
MANGITSKI, Estanislaw	1892	brasileira	432	14	380
MANGITSKI, Francisco	1892		429	13	19
MANGITSKI, Francisco	1892	polonesa	432	14	379
MANGITSKI, João	1892	polonesa	432	14	375
MANGITSKI, João	1892		429	13	15
MANGITSKI, Lodoviga	1892		429	13	16
MANGITSKI, Ludvica	1892	polonesa	432	14	376

NOME	ANO	NACIONALIDADE	LIVRO	PÁGINA	ORDEM
MANGITSKI, Stanislava	1892		429	13	20
MANGITSKI, Stefania	1892	polonesa	432	14	378
MANGITSKI, Stephania	1892		429	13	18
MANGUER, Lourenço	1880		384	396	
MANHEIM, Rudolfo	1950	alemã	1023	51	
MANIKOWSKI, Henrik	1967	alemã	1060	892	
MANKAW, Anna	1896	austríaca	449	19	457
MANKAW, Catharina	1896	austríaca	449	19	456
MANKAW, Eva	1896	austríaca	449	19	459
MANKAW, Grynko	1896	austríaca	449	19	455
MANKAW, Maria	1896	austríaca	449	19	458
MANKE, Eva	1875	brasileira	832	93	
MANKE, Francisco	1875	polonesa	832	93	
MANKE, Joanna	1875	polonesa	832	93	
MANKE, Julia	1875	brasileira	832	93	
MANKE, Lourenço	1875	polonesa	832	93	
MANKE, Maria	1875	brasileira	832	93	
MANKE, Thomaz	1875	brasileira	832	93	
MANLEPSZI, Maria		polonesa	832	23	
MANLEPSZI, Mathias		polonesa	832	23	
MANN, Bruno	1958	alemã	1057	372	
MANN, Charlotte	1968	austríaca	1061	224	
MANN, Ernst	1969	austríaca	1061	425	
MANN, Hernest	1967	austríaca	1060	571	
MANNAH, Oussama Ismail	1974	libanesa	1064	405	
MANNEBACH, Josef Johann	1955	alemã	1057	31	
MANO, Minoru	1963	japonesa	1058	321v	
MANO, Mitsuko	1973	japonesa	1063	743	
MANO, Tokuko	1972	japonesa	1062	926	

M

NOME	ANO	NACIONALIDADE	LIVRO	PÁGINA	ORDEM
MANO, Tomoo	1983	japonesa	1070	365	
MANO, Tsuruji	1972	japonesa	1062	946	
MANOEL, Matheus			353	39v	
MANOIL, David	1958	búlgara	1057	400	
MANOLTI, João	1879	francesa	1021	22	
MANOTTE, João	1880	francesa	384	200	
MANOTTE, João	1875	francesa	835	213	
MANRIQUE, Francisco Parrilha	1982	espanhola	1069	763	
MANSANI, Conrado	1892	brasileira	358	12	281
MANSANI, Dante	1892	italiana	358	11	279
MANSANO, Felipe	1973	espanhola	1063	783	
MANSANO, Francisco	1974	espanhola	1064	216	
MANSELL, Maria	1873	inglesa	835	21	
MANSELL, William	1873	inglesa	835	21	
MANSELL, William	1873	inglesa	835	21	
MANSILLA, Jorge Enrique Cabrera	1973	boliviana	1063	512	
MANSO, Américo	1971	portuguesa	1062	102	
MANSO, Henrique Marques	1976	portuguesa	1066	308	
MANSO, João Peres Neto	1983	portuguesa	1070	585	
MANSO, Manuel Rodrigues	1982	portuguesa	1069	985	
MANSOUR, Amira Hassan	1972	libanesa	1063	388	
MANSOUR, João Georges	1965	libanesa	1059	726	
MANSSILA, Pedro Manssila	1974	espanhola	1064	755	
MANSUR, Bichara Nicolau	1972	libanesa	1062	695	
MANSUR, Elias Merhi	1966	síria	1059	890	
MANSUR, Miguel Nicolau	1965	libanesa	1059	679	
MANSUR, Naly	1940	síria	828	100	
MANSUR, Zacarias	1963	síria	1058	120v	
MANTOVANI, Giovani	1890	italiana	823	40	252

NOME	ANO	NACIONALIDADE	LIVRO	PÁGINA	ORDEM
MANTOVANI, Joane	1889	italiana	824	26	141
MANTOVANI, Maria	1890	italiana	823	40	253
MANTOVANI, Maria	1889	italiana	824	26	142
MANTOVANI, Serafino	1890	italiana	823	40	254
MANTOVANI, Serafino	1889	italiana	824	26	143
MANTOVANNE, Serafim		italiana	452	5	112
MANTUANI, Serafino	1892	italiana	823	41	292
MANZANO, Antonio	1972	espanhola	1062	897	
MANZARRA, Antonio Augusto Salazar	1981	portuguesa	1069	141	
MANZOCHI, João	1890	italiana	501	2	
MAOS, Frederico Bernardo	1884	prussiana	1	65v	
MAPPOKOPISKY, João		polonesa	832	442	
MAPPOKOPISKY, José		brasileira	832	442	
MAPPOKOPISKY, Maria		brasileira	832	442	
MAPPOKOPISKY, Martins		brasileira	832	442	
MAPPOKOPISKY, Polonia		polonesa	832	442	
MARABELLA, Giacomo	1880		422	14	
MARADIEGUE, José Luiz Urdiales Maradiegue	1964	peruana	1058	480	
MARAGNO, Luigi	1880		422	17	
MARAGUS, Luigi	1880		422	16	
MARAK, Andréa	1876	brasileira	832	132	
MARAK, Elisabeth	1876	polonesa	832	132	
MARAK, João	1876	polonesa	832	132	
MARAK, José	1876	polonesa	832	132	
MARAK, Maria	1876	brasileira	832	132	
MARAK, Paulina	1876	polonesa	832	132	
MARAK, Paulo	1876	polonesa	832	132	
MARAK, Rosalia	1876	polonesa	832	132	
MARANA, Guirino	1945	italiana	1040	18	

NOME	ANO	NACIONALIDADE	LIVRO	PÁGINA	ORDEM
MARANA, Guirrino	1945	italiana	828	179	
MARANA, Guirrino	1945	italiana	1100	67-67v	
MARANI, Giancarlo	1960	italiana	1057	557	
MARANTE, João		polonesa	824	42	17
MARAOPOULOS, Elissavet Panagiotis	1978	grega	1068	49	
MARAS, Frederico Bernardo	1884	prussiana	827	24v	
MARASOV, André	1961	russa	1057	915	
MARATH, Erich	1975	austríaca	1065	898	
MARATH, Magdalena	1976	iugoslava	1066	962	
MARAVCIK, Jazef	1961	tchecoslovaca	1057	871	
MARAZAKI, Kiyoake	1978	japonesa	1068	238	
MARAZAKI, Kiyoake	1978	japonesa	1068	245	
MARBACK, Alberto			353	45v	
MARBOIR, Esther Fanny	1879	suíça	832	5	
MARBOIR, Florestino	1879	suíça	832	5	
MARBOIR, Maria Angelina	1879	suíça	832	5	
MARBOIR, Maria Luiza Grange	1879	suíça	832	5	
MARÇAL, Antonio Lopes	1977	portuguesa	1067	442	
MARÇAL, Armando da Graça Farinha	1970	portuguesa	1061	775	
MARÇAL, Catarina de Jesus Oliveira	1977	portuguesa	1067	574	
MARCASSA, Graciosa Casagrande	1946	italiana	1100	91	
MARCELINO, Armando Justo	1977	portuguesa	1067	191	
MARCELINO, Hermínio	1983	portuguesa	1070	334	
MARCELINO, José Manuel Justo	1976	portuguesa	1066	487	
MARCELINO, Nascimento Cardoso	1976	portuguesa	1066	922	
MARCELLO, Abeli	1890	italiana	823	40	276
MARCELLO, Abeli	1889	italiana	824	29	248
MARCELLO, Adelia	1890	italiana	823	41	289
MARCELLO, Adelia	1889	italiana	824	29	247

NOME	ANO	NACIONALIDADE	LIVRO	PÁGINA	ORDEM
MARCELLO, Antonia	1890	italiana	823	40	272
MARCELLO, Antonia	1889	italiana	824	29	246
MARCELLO, Aquilino	1890	italiana	823	40	273
MARCELLO, Aquilino	1889	italiana	824	29	254
MARCELLO, Domenico	1890	italiana	823	40	271
MARCELLO, Domenico	1889	italiana	824	29	245
MARCELLO, Ida	1890	italiana	823	40	274
MARCELLO, Ida	1889	italiana	824	29	255
MARCELLO, Maria	1890	italiana	823	40	275
MARCELLO, Maria	1889	italiana	824	29	256
MARCH, Cornelius	1873	inglesa	835	10	
MARCH, Margarida	1873	inglesa	835	10	
MARCH, Margarida	1873		835	10	
MARCHESE, Cayetano	1980	argentina	1068	731	
MARCHESE, Domenico	1983	italiana	1070	582	
MARCHESE, Emanuele	1983	italiana	1070	899	
MARCHESINE, Maria Ines	1970	uruguaia	1061	716	
MARCHETTE, Ângelo	1945	italiana	828	162	
MARCHFELD, Friederike	1956	austríaca	1057	93	
MARCHFELO, Siegfried	1951	austríaca	1023	71	
MARCHI, Joana Rodrigues de	1977	espanhola	1067	728	
MARCHIARO, Maria Graciette de Matos	1976	portuguesa	1066	272	
MARCHINE, Agostinho	1879	italiana	832	5	
MARCHINE, Jacob	1879	italiana	832	5	
MARCHINE, Maria	1879	italiana	832	5	
MARCHINE, Maria	1879	italiana	832	5	
MARCHINSKI, Ana	1977	polonesa	1067	608	
MARCHIOR, Alexandre	1944	italiana	1040	15	
MARCHIORATO, Pedro Paulo	1886	italiana	827	41	

M

NOME	ANO	NACIONALIDADE	LIVRO	PÁGINA	ORDEM
MARCHIORI, Gio Battista			372	1	
MARCHIORI, Renato	1972	italiana	1063	392	
MARCHIORO, Alexandre	1944	italiana	828	154	
MARCHIORO, Alexandre	1944	italiana	1100	35v	
MARCHKE, Hans	1947	alemã	1023	15	
MARCHKE, Haus	1947	alemã	1040	24	
MARCIN, Miguel			353	48v	
MARCINAK, Martin		polonesa	824	42	29
MARCINIAK, Antonina	1895	polonesa	459	41	1375
MARCINIAK, Antonina	1895	polonesa	459	44	1972
MARCINIAK, Estanisla	1895	polonesa	459	41	1373
MARCINIAK, Francisca	1895	polonesa	459	44	1976
MARCINIAK, Francisco	1895	polonesa	459	41	1374
MARCINIAK, Joanna	1895	polonesa	459	41	1372
MARCINIAK, José	1895	polonesa	459	44	1975
MARCINIAK, Ladislao		polonesa	824	42	5
MARCINIAK, Ladislau	1895	polonesa	459	41	1371
MARCINIAK, Martin	1895	polonesa	459	44	1971
MARCINIAK, Miguel	1895	polonesa	459	44	1974
MARCINIAK, Paulo	1895	polonesa	459	44	1973
MARCINIAK, Valentin	1895	polonesa	459	44	1978
MARCINIAK, Victoria	1895	polonesa	459	44	1977
MARCINOS, Ignacio			353	80v	
MARCINOS, Miguel			353	80v	
MARCINÓS, Nicoláo			353	47v	
MARCKWALD, Joaquim	1951	alemã	1023	67v	
MARCKWALD, Prisca	1951	alemã	1023	64	
MARCONCINI, Carlo	1881	brasileira	822	8	49
MARCONCINI, Maria	1881	italiana	822	8	46

NOME	ANO	NACIONALIDADE	LIVRO	PÁGINA	ORDEM
MARCONCINI, Natale	1881	italiana	822	8	44
MARCONCINI, Natale	1881		1042		13
MARCONCINI, Natale	1879		1044	6	13
MARCONCINI, Regina	1881	italiana	822	8	45
MARCONCINI, Ricardo	1881	italiana	822	8	47
MARCONCINI, Vittorio	1881	brasileira	822	8	48
MARCONDES, Victoria Gomes	1880		384	350	
MARCONI, João Baptista	1884	italiana	1	57v	
MARCONI, João Baptista	1884	italiana	827	22v	
MARCOPOULOS, Leonidas Theodoros	1971	grega	1061	987	
MARCO-POULOS, Panagiotis Theodoros	1970	grega	1061	714	
MARCOS, Albino do Nascimento	1984	portuguesa	1071	208	
MARCOS, Diamantino Augusto	1983	portuguesa	1071	72	
MARCOSSA, Graciosa Casagrande	1945	italiana	1040	21	
MARCOVICI, Zvi	1958	romena	1057	382	
MARCSCHNIAK, João			353	81v	
MARCUZZO, Veriero	1967	italiana	1060	482	
MARCZAK, Eva	1895	austríaca	434	6	32
MARCZAK, Miguel	1895		434	19	25
MARCZUK, Dominik			353	25	
MARCZUK, Eudorija	1971	polonesa	1061	920	
MARCZUK, Ilko	1967	russa	1060	735	
MARCZUK, Jurko	1983	ucraniana	1070	701	
MARCZUK, Lyubomira	1966	ucraniana	1060	198	
MARCZUK, Nadia Germanovix	1984	polonesa	1071	224	
MARCZUK, Olena	1963	russa	1058	134	
MARCZUTSKI, Eva	1896	austríaca	449	40	1051
MARCZUTSKI, João	1896	austríaca	449	40	1050
MARECKI, Anna	1895	polonesa	459	110	4272

NOME	ANO	NACIONALIDADE	LIVRO	PÁGINA	ORDEM
MARECKI, Catharina	1895	polonesa	459	110	4273
MARECKI, Gmetro	1895	polonesa	459	110	4274
MARECKI, João	1895	polonesa	459	110	4271
MARECKI, João	1895	polonesa	459	110	4278
MARECKI, Miguel	1895	polonesa	459	110	4277
MARECKI, Nicolau	1895	polonesa	459	110	4276
MARECKI, Padia	1895	polonesa	459	110	4275
MARECKI, Stanislau	1958	polonesa	1057	398	
MAREK, Alberto	1895	polonesa	459	66	2700
MAREK, Estanislau	1895	polonesa	459	66	2699
MAREK, Magdalena	1974	polonesa	1064	639	
MAREK, Marianna	1895	polonesa	459	66	2698
MAREK, Nicolau		polonesa	824	51	36
MAREK, Nicolau	1895	polonesa	459	66	2697
MAREN, Giovanni da	1890	italiana	501	2v	
MARESI, Luiz	1974	italiana	1065	223	
MARESKI, Anastacia Buchinski	1973	polonesa	1064	47	
MARGALLA, Julia	1892	polonesa	432	16	413
MARGALLA, Ladislau	1892	polonesa	432	16	412
MARGALLA, Ladislava	1892	polonesa	432	16	416
MARGALLA, Marianna	1892	polonesa	432	16	414
MARGALLA, Vadislava	1892	polonesa	432	16	415
MARGARIDA, Antonieta	1886	italiana	832	266	
MARGE, Miguel Elias El	1955	libanesa	1057	13	
MARGENSTERN, Abraham	1883	alemã	1	40	
MARGUNISTICK, João	1894		434	18	10
MARI, Antonio	1892	espanhola	358	15	393
MARI, Diogo	1892	espanhola	358	15	394
MARI, Eleonora	1892	espanhola	358	16	396

NOME	ANO	NACIONALIDADE	LIVRO	PÁGINA	ORDEM
MARI, Salvador	1892	espanhola	358	15	395
MARIA, Alessandra	1890	italiana	823	36	115
MARIA, Alessandra	1889	italiana	824	28	217
MARIA, Antonio	1889	italiana	2	28	
MARIA, Antonio	1889	italiana	827	53	
MARIA, Gilberta	1890	italiana	823	36	156
MARIA, Maria do Carmo	1984	portuguesa	1071	380	
MARIAM, Ali Ahmed Hassan	1966	libanesa	1059	889	
MARIANNA, Antonio		italiana	869A	5	120
MARIANNA, Diogo [Dorgo]		italiana	869A	5	119
MARIGHI, Amalia	1892	italiana	358	13	321
MARIN, Engracio Castanho	1973	espanhola	1063	700	
MARIN, Francisco Castanho	1976	espanhola	1066	357	
MARINCCI, Julio	1943	italiana	1040	12	
MARINHO, Antonio	1875	napolitana	835	173	
MARINHO, Antonio	1880	italiana	386	310	
MARINHO, Carlos Alberto Carreira Pinto	1974	portuguesa	1064	430	
MARINHO, Galdino Carlos	1888	brasileira	824	10	3
MARINHO, João Christino	1888	brasileira	824	10	5
MARINHO, Liberalino José	1889	brasileira	824	6	37
MARINHO, Maria Christina	1888	brasileira	824	10	6
MARINI, Ottorino	1959	italiana	1057	461	
MARINI, Pelegrino	1940	italiana	1040	6	
MARIO, Breton Iris	1880	francesa	386	447	
MARIO, Le Floche Ives	1880	francesa	386	449	
MARIO, Willian Cesar	1980	uruguaia	1068	577	
MARIOTO, Giovanni	1890	italiana	501	1	
MARISHITA, Yoshiaki	1983	japonesa	1071	73	
MARISTANY, Gabriel	1886	espanhola	827	41v	

NOME	ANO	NACIONALIDADE	LIVRO	PÁGINA	ORDEM
MARIUCCI, Julio	1943	italiana	828	136	
MARIUCCI, Júlio	1943	italiana	1100	9	
MARIUI, Pelegrino	1940	italiana	828	94	
MARJANSKI, Stefan	1958	polonesa	1057	237	
MARKINOF, Anastacia			1041	69	74
MARKINOF, Catharina			1041	69	73
MARKINOF, Frankenka			1041	69	75
MARKINOF, Nicolau			1041	69	72
MARKIO, Anna			1041	62	122
MARKIO, Demetrio			1041	62	121
MARKIO, Felippe			1041	62	123
MARKIO, Nicolau			1041	62	124
MARMANILLO, Carlos Gustavo Wing Chong	1982	paraguaia	1069	646	
MARMASIUK, Miguel			353	39	
MARME, Constante	1880	italiana	386	277	
MARNIE, Constante	1874	italiana	835	152	
MARODIN, Bortolo	1880		422	19	
MAROTTO, Agostinho	1881		1042		11
MAROTTO, Agostino	1881	italiana	822	8	35
MAROTTO, Agostino	1880		1044	6	11
MAROTTO, Angelo	1881	italiana	822	18	22
MAROTTO, Domenico	1881	italiana	822	18	19
MAROTTO, Giovanna	1881	brasileira	822	8	37
MAROTTO, Giovanni	1881	italiana	822	18	15
MAROTTO, Giovanni	1880		1044	12	31
MAROTTO, Giuditta	1881		822	8	38
MAROTTO, Giuditta	1881	italiana	822	18	17
MAROTTO, Giuseppina	1881	italiana	822	18	18
MAROTTO, Luigia	1881	italiana	822	18	16

NOME	ANO	NACIONALIDADE	LIVRO	PÁGINA	ORDEM
MAROTTO, Maria	1881	italiana	822	18	20
MAROTTO, Rosa	1881	italiana	822	8	36
MAROTTO, Stella	1881	italiana	822	18	21
MAROZ, Ladislau	1964	polonesa	1059	2	
MARQUES Maria	1980	portuguesa	1069	13	
MARQUES, Adelino Gonçalves	1976	portuguesa	1066	295	
MARQUES, Agostinho	1982	portuguesa	1069	314	
MARQUES, Alda Vieira Lorga	1983	portuguesa	1070	11	
MARQUES, Alvaro	1976	portuguesa	1066	823	
MARQUES, Antonio de Matos	1967	portuguesa	1060	580	
MARQUES, Antonio Gonçalves	1976	portuguesa	1066	294	
MARQUES, Antonio Gordo	1983	portuguesa	1070	127	
MARQUES, Antonio Manso	1976	portuguesa	1066	219	
MARQUES, Armenio Gonçalves	1980	portuguesa	1068	986	
MARQUES, Artur Maria	1976	portuguesa	1066	64	
MARQUES, Augusto Manso	1981	portuguesa	1069	214	
MARQUES, Bernadino	1962	portuguesa	1058	100v	
MARQUES, Carlos Manuel Gomes	1968	portuguesa	1061	256	
MARQUES, Catarina de Jesus	1976	portuguesa	1066	263	
MARQUES, Cidalina Matos	1980	portuguesa	1068	601	
MARQUES, Custodio Heleno	1976	portuguesa	1066	581	
MARQUES, David Gonçalves	1976	portuguesa	1066	603	
MARQUES, Emmanuel	1956	francesa	1057	106	
MARQUES, Fernando Cardoso	1976	portuguesa	1066	882	
MARQUES, Firmino Mendes	1974	portuguesa	1064	241	
MARQUES, Florinda	1977	portuguesa	1067	955	
MARQUES, Francisco de Matos	1983	portuguesa	1070	598	
MARQUES, Gil de Matos	1982	portuguesa	1069	995	
MARQUES, Henrique Ferreira	1976	portuguesa	1065	982	

M

NOME	ANO	NACIONALIDADE	LIVRO	PÁGINA	ORDEM
MARQUES, Irene do Carmo da Silva	1976	portuguesa	1066	419	
MARQUES, Irenêo Gonsalves	1888	brasileira	824	10	1
MARQUES, Irundina da Assunção	1977	portuguesa	1067	36	
MARQUES, Isidro	1972	portuguesa	1062	727	
MARQUES, João	1976	portuguesa	1066	623	
MARQUES, João Xavier	1982	portuguesa	1069	609	
MARQUES, Joaquim	1965	portuguesa	1059	367	
MARQUES, José Cardoso	1976	portuguesa	1066	891	
MARQUES, José da Silva	1977	portuguesa	1067	144	
MARQUES, José Domingues	1977	portuguesa	1067	35	
MARQUES, José Gonçalves	1984	portuguesa	1071	333	
MARQUES, José Gordo	1977	portuguesa	1067	216	
MARQUES, José Luis	1971	portuguesa	1062	148	
MARQUES, José Rivas	1976	portuguesa	1066	73	
MARQUES, Julio Rodrigues	1977	portuguesa	1067	627	
MARQUES, Juvenal Gonçalves	1971	portuguesa	1062	34	
MARQUES, Leocádia Larangeiro	1969	portuguesa	1061	555	
MARQUES, Leopoldina Cardoso	1981	portuguesa	1069	175	
MARQUES, Lucinda	1976	portuguesa	1066	868	
MARQUES, Luiz Vitorino	1976	portuguesa	1066	894	
MARQUES, Manuel Diaz	1977	portuguesa	1067	137	
MARQUES, Manuel Fernando Pereira	1974	portuguesa	1064	254	
MARQUES, Manuel Xavier	1983	portuguesa	1070	980	
MARQUES, Maria	1983	portuguesa	1070	383	
MARQUES, Maria Albertina Fernandes da Costa	1978	portuguesa	1068	174	
MARQUES, Maria Alice das Neves	1976	portuguesa	1066	899	
MARQUES, Maria Amélia Cardoso Tavares	1984	portuguesa	1071	414	
MARQUES, Maria Anzenda Gonçalves	1976	portuguesa	1066	959	
MARQUES, Maria Augusta Lopes Cardoso	1976	portuguesa	1066	839	

NOME	ANO	NACIONALIDADE	LIVRO	PÁGINA	ORDEM
MARQUES, Maria Benedita Lopes Farinha	1976	portuguesa	1066	895	
MARQUES, Maria da Graça	1977	portuguesa	1067	73	
MARQUES, Maria da Piedade Rosa	1969	portuguesa	1061	583	
MARQUES, Maria do Carmo	1976	portuguesa	1066	314	
MARQUES, Maria do Carmo Gonçalves	1976	portuguesa	1066	340	
MARQUES, Maria do Carmo Rosa	1977	portuguesa	1067	734	
MARQUES, Maria do Céu da Silva	1977	portuguesa	1067	540	
MARQUES, Maria Luiza de Jesus	1966	portuguesa	1060	162	
MARQUES, Maria Manso	1977	portuguesa	1067	376	
MARQUES, Mario Victorino	1976	portuguesa	1066	979	
MARQUES, Martinho Gonçalves	1976	portuguesa	1066	296	
MARQUES, Palmira	1976	portuguesa	1066	170	
MARQUES, Salvador	1969	portuguesa	1061	574	
MARQUES, Serafim	1979	portuguesa	1068	490	
MARQUES, Serafim Gonçalves	1976	portuguesa	1066	627	
MARQUES, Theodora Gonsalves	1888	brasileira	824	10	2
MARQUES, Vitor Manuel Ferreira	1976	portuguesa	1066	495	
MARQUES FILHO, João	1983	portuguesa	1070	684	
MARQUES JUNIOR, Manuel Xavier	1983	portuguesa	1070	485	
MARQUI, Amalia Reche De	1972	espanhola	1063	300	
MARQUI, Josefa Reche Garcia de	1982	espanhola	1069	867	
MARSCHALL, Johann	1976	iugoslava	1066	25	
MARSCHALL, Josef	1975	romena	1065	348	
MARSCHALL, Maria	1974	alemã	1064	787	
MARSCHALL, Theresia	1975	austríaca	1065	886	
MARSH, Bessy	1874	inglesa	383	28	
MARSH, Cornelios	1880	inglesa	384	84	
MARSH, Cornelius	1874	inglesa	383	28	
MARSH, Margarita	1874	inglesa	383	28	

M

NOME	ANO	NACIONALIDADE	LIVRO	PÁGINA	ORDEM
MARSH, Maria Anna	1874	inglesa	383	28	
MARSKI, Geraldo Roberto	1954	letã	1023	98	
MARSOLEK, José	1886	polonesa	1	95	
MARSOLEK, José	1886	polonesa	827	40	
MARSZALEK, Wittold	1975	alemã	1065	388	
MARSZEOSKA, Helena	1895	austríaca	434	7	75
MARSZEOSKA, Maria	1895	austríaca	434	7	69
MARTENETZ, Joao Wademiro	1935	polonesa	1040	1	
MARTENETZ, João Wlademiro	1935	polonesa	828	56	
MARTENETZ, Romão	1953	ucraniana	1023	86v	
MARTENS, Abrão	1951	alemã	1023	71v	
MARTI, Luis Parellada	1969	espanhola	1061	526	
MARTIACK, Gimann	1891	polonesa	452	2	19
MARTIACK, Jahn	1891	polonesa	452	2	22
MARTIACK, Julianna	1891	polonesa	452	2	23
MARTIACK, Letcilia	1891	polonesa	452	2	20
MARTIACK, Martim	1891	polonesa	452	2	21
MARTIM, Maria Alice Cristovão	1982	portuguesa	1069	383	
MARTIN SOBRINHO, José	1895	brasileira	459	131	4949
MARTIN SUBRINHO, Coleta	1895	brasileira	459	130	4919
MARTIN SUBRINHO, Ernestina	1895	brasileira	459	130	4920
MARTIN SUBRINHO, José	1895	brasileira	459	130	4918
MARTIN, Ambrosio Peña	1969	espanhola	1061	554	
MARTIN, Antonietta	1872	francesa	383	125	
MARTIN, Baltazer Vicente	1976	espanhola	1066	448	
MARTIN, Catharina	1872	francesa	383	125	
MARTIN, Catharina	1872	francesa	835	24	
MARTIN, Catharina	1872	francesa	835	24	
MARTIN, Catharina	1872	francesa	383	125	

NOME	ANO	NACIONALIDADE	LIVRO	PÁGINA	ORDEM
MARTIN, Ceferino Gregório Izquierdo	1967	espanhola	1060	476	
MARTIN, Elena Rapirardi	1980	italiana	1069	80	
MARTIN, Francisco	1879	francesa	386	87	
MARTIN, Jean Marie	1872	francesa	835	24	
MARTIN, Jean Pierre	1872	francesa	835	24	
MARTIN, Joana	1895	brasileira	459	76	3107
MARTIN, Joanna	1872	francesa	835	24	
MARTIN, Joannes	1872	francesa	383	125	
MARTIN, João Maria	1872	francesa	383	125	
MARTIN, João Pedro	1872	francesa	383	125	
MARTIN, José	1880		384	338	
MARTIN, José	1895	brasileira	459	76	3104
MARTIN, Juan Miguel Chicon	1979	espanhola	1068	463	
MARTIN, Leoncio Vicente	1971	espanhola	1061	886	
MARTIN, Luiz	1974	espanhola	1065	246	
MARTIN, Manoel	1976	espanhola	1066	523	
MARTIN, Manoel Rodrigues	1982	espanhola	1069	624	
MARTIN, Margarida	1895	brasileira	459	76	3105
MARTIN, Maria	1872	francesa	383	125	
MARTIN, Maria Euzebia	1890	espanhola	824	4	123
MARTIN, Marie	1872	francesa	835	24	
MARTIN, Miguel	1895	brasileira	459	76	3106
MARTIN, Roberto	1889	prussiana	2	31/31v	
MARTIN, Roberto	1889	alemã	827	54v	
MARTIN, Romain			353	13	
MARTIN, Santiago Barrera San	1959	espanhola	1057	499	
MARTINES, Genes Parra	1974	espanhola	1064	230	
MARTINESCO, Paulo	1961	romena	1057	736	
MARTINESZEN, Alcsa	1895	polonesa	459	98	3878

NOME	ANO	NACIONALIDADE	LIVRO	PÁGINA	ORDEM
MARTINESZEN, Joanna	1895	polonesa	459	98	3881
MARTINESZEN, Pelagia	1895	polonesa	459	98	3879
MARTINESZEN, Vasyl	1895	polonesa	459	98	3880
MARTINEZ, Agustin	1969	paraguaia	1061	341	
MARTINEZ, Angel Sanchez	1965	espanhola	1059	423	
MARTINEZ, Bernardo Garcia	1977	espanhola	1067	892	
MARTINEZ, Cleto Marqueño	1973	espanhola	1063	632	
MARTINEZ, Froilan Diaz	1977	paraguaia	1067	332	
MARTINEZ, Jesus Fernandez	1977	espanhola	1067	318	
MARTINEZ, João Antonio Manzano	1974	espanhola	1065	53	
MARTINEZ, João Martins	1977	espanhola	1066	1002	
MARTINEZ, José Edgar Balcazar	1977	boliviana	1067	538	
MARTINEZ, Juan Domingo Lopez	1975	espanhola	1065	680	
MARTINEZ, Marcelo Javier Jimenez	1972	boliviana	1063	342	
MARTINEZ, Maria Albersia Dorna	1981	espanhola	1069	294	
MARTINEZ, Maria Josefa Pastor	1963	espanhola	1058	295	
MARTINEZ, Martim	1983	espanhola	1070	284	
MARTINEZ, Mirian Del Socorrro Elizabeth	1984	nicaraguense	1071	297	
MARTINEZ, Osvaldo	1974	argentina	1065	17	
MARTINEZ, Patricio Gomes	1950	espanhola	1023	53v	
MARTINEZ, Pierre Raymond	1964	francesa	1058	380v	
MARTINEZ, Victoriano Varga	1982	espanhola	1069	820	
MARTINEZ FILHO, Geronimo	1983	argentina	1070	760	
MARTINEZ JUNIOR, Andre	1979	uruguaia	1068	305	
MARTINHO, Antonio Pinto	1976	portuguesa	1066	878	
MARTINHO, João Rodrigues	1976	portuguesa	1066	742	
MARTINHO, Maria de Lurdes Pinto	1980	portuguesa	1068	963	
MARTINI, Marco	1882		461	13	
MARTINIAK, Anna			1041	67	120

NOME	ANO	NACIONALIDADE	LIVRO	PÁGINA	ORDEM
MARTINIAK, Barbara			1041	67	123
MARTINIAK, Catharina			1041	67	122
MARTINIAK, João			1041	67	124
MARTINIAK, Panko			1041	67	119
MARTINIAK, Pedro			1041	67	121
MARTINIESZIN, Anastasia	1895	polonesa	459	40	1330
MARTINIESZIN, Julia	1895	polonesa	459	40	1333
MARTINIESZIN, Paulo	1895	polonesa	459	40	1329
MARTINIESZIN, Romão	1895	polonesa	459	40	1332
MARTINIESZIN, Tekla	1895	polonesa	459	40	1331
MARTINIUF, Antonia			1041	64	2
MARTINIUF, Francisca			1041	64	5
MARTINIUF, Ilko			1041	64	6
MARTINIUF, João			1041	64	1
MARTINIUF, João			1041	64	7
MARTINIUF, Maria			1041	64	4
MARTINIUF, Miguel			1041	64	3
MARTINO, Aurora Ribeiro	1977	portuguesa	1067	190	
MARTINO, Manoel do Carmo	1976	portuguesa	1066	917	
MARTINO, Severino	1943	espanhola	1040	13	
MARTINOW, João	1895	polonesa	459	81	3291
MARTINOW, João	1895	polonesa	459	81	3293
MARTINOW, Maria	1895	polonesa	459	81	3292
MARTINS, Abilio de Jesus	1976	portuguesa	1066	201	
MARTINS, Acácio Fernandes	1976	portuguesa	1066	184	
MARTINS, Afonso Henrique da Costa	1978	portuguesa	1068	126	
MARTINS, Agustin Soler	1975	espanhola	1065	430	
MARTINS, Albano Cardoso	1976	portuguesa	1066	774	
MARTINS, Aleides Dias	1976	portuguesa	1066	449	

M

NOME	ANO	NACIONALIDADE	LIVRO	PÁGINA	ORDEM
MARTINS, Alfredo Augusto	1972	portuguesa	1062	879	
MARTINS, Alice Marques	1977		1067	4	
MARTINS, Alvaro da Silva	1984	portuguesa	1071	361	
MARTINS, Ana Maria Mendes	1983	portuguesa	1070	868	
MARTINS, Antonio	1972	espanhola	1062	795	
MARTINS, Antonio	1977		1067	104	
MARTINS, Antonio	1977	portuguesa	1067	184	
MARTINS, Antonio	1981	portuguesa	1069	290	
MARTINS, Antonio Artur da Conceição	1980	portuguesa	1068	726	
MARTINS, Antonio Cristovão	1977	portuguesa	1067	632	
MARTINS, Antonio Fernandes	1983	portuguesa	1070	862	
MARTINS, Antonio Heitor	1976	portuguesa	1065	977	
MARTINS, Antonio Manoel Mendonça	1980	portuguesa	1068	875	
MARTINS, Antonio Mendes	1982	portuguesa	1069	436	
MARTINS, Antonio Patricio	1976	portuguesa	1066	258	
MARTINS, Antônio Rodrigues	1967	espanhola	1060	652	
MARTINS, Bernardo Affonso	1892	brasileira	357	1	16
MARTINS, Bernardo Affonso	1892	brasileira	357	3	71
MARTINS, Caetano	1881		377	9v	
MARTINS, Caetano			1044	13	13
MARTINS, Carlos Alberto	1983	portuguesa	1070	577	
MARTINS, Carlos Patrício	1983	portuguesa	1070	575	
MARTINS, Cassimiro da Silva	1980	portuguesa	1068	904	
MARTINS, Daniel das Neves	1982	portuguesa	1069	737	
MARTINS, Dario Cardoso	1977	portuguesa	1067	685	
MARTINS, Delfina	1892	brasileira	357	1	20
MARTINS, Diamantino da Silva	1983	portuguesa	1070	859	
MARTINS, Domingos Cardoso	1977	portuguesa	1067	254-A	
MARTINS, Domingos Farinha	1976	portuguesa	1066	407	

NOME	ANO	NACIONALIDADE	LIVRO	PÁGINA	ORDEM
MARTINS, Domingos Teixeira	1880		384	349	
MARTINS, Elisa	1895	brasileira	459	129	4917
MARTINS, Elisa Fernandes Cardoso	1983	portuguesa	1070	816	
MARTINS, Eugênia Monteiro Fernandes	1983	portuguesa	1070	815	
MARTINS, Evaristo	1944	espanhola	828	157	
MARTINS, Evaristo	1944	espanhola	1040	15	
MARTINS, Evaristo	1944	espanhola	1100	40v	
MARTINS, Farife	1975	síria	1065	710	
MARTINS, Fernandes Luis	1976	portuguesa	1066	197	
MARTINS, Filomena da Conceição	1976	portuguesa	1066	250	
MARTINS, Floriano Alves	1895	brasileira	459	129	4916
MARTINS, Francisca		brasileira	835	52	
MARTINS, Francisco Antonio	1972	portuguesa	1063	134	
MARTINS, Francisco da Rita	1978	portuguesa	1068	210	
MARTINS, Francisco José	1889	brasileira	824	6	32
MARTINS, Frida	1983	russa	1070	461	
MARTINS, Gabriel Bujardão	1972	espanhola	1062	564	
MARTINS, Gertrudes Affonso	1892	brasileira	357	1	17
MARTINS, Hermano da Silva	1977	portuguesa	1067	622	
MARTINS, Ilidio João	1968	portuguesa	1061	182	
MARTINS, Isilda Cardoso	1977	portuguesa	1067	210	
MARTINS, Isilda Maria	1983	portuguesa	1070	578	
MARTINS, João Affonso	1892	brasileira	357	1	18
MARTINS, João da Silva	1977	portuguesa	1067	994	
MARTINS, João Garcia	1976	espanhola	1066	453	
MARTINS, João Pedro			353	19	
MARTINS, João Rodriguez	1972	espanhola	1062	368	
MARTINS, João Romualdo	1967	espanhola	1060	562	
MARTINS, Joaquim	1976	portuguesa	1066	128	

M

NOME	ANO	NACIONALIDADE	LIVRO	PÁGINA	ORDEM
MARTINS, Joaquim Alves	1883	portuguesa	1	36v	
MARTINS, Joaquim Alves	1883	portuguesa	827	16v	
MARTINS, Joaquim de Matos	1979	portuguesa	1068	350	
MARTINS, Joaquim de Matos	1979		1068	406	
MARTINS, Joaquim Paniza	1975	espanhola	1065	582	
MARTINS, José	1940	italiana	828	102	
MARTINS, José	1940	italiana	1040	8	
MARTINS, José	1977	portuguesa	1067	168	
MARTINS, José		brasileira	835	51	
MARTINS, José	1876	alemã	1021	25	
MARTINS, José	1977	portuguesa	1067	666	
MARTINS, José Antonio Quintas	1979	portuguesa	1068	339	
MARTINS, José Cardoso	1977	portuguesa	1067	219	
MARTINS, José Dias	1976	portuguesa	1066	909	
MARTINS, José Farinha	1982	portuguesa	1069	912	
MARTINS, Jose Lopes	1983	portuguesa	1070	495	
MARTINS, José Maria Lopes	1979	portuguesa	1068	387	
MARTINS, José Ribeiro	1980	portuguesa	1068	699	
MARTINS, José Ruiz		espanhola	452	10	
MARTINS, Josefina	1945	italiana	828	169	
MARTINS, Josefina	1944	italiana	1040	17	
MARTINS, Josefina	1945	italiana	1100	56v-57	
MARTINS, Liudmila Dorochenko	1968	ucraniana	1061	99	
MARTINS, Luiz	1974	portuguesa	1065	231	
MARTINS, Luiz Dias	1977	portuguesa	1067	448	
MARTINS, Luiz Manuel da Conceição	1976	portuguesa	1066	168	
MARTINS, Luzia Sequeira	1976	portuguesa	1066	329	
MARTINS, Manoel	1979	portuguesa	1068	352	
MARTINS, Manoel	1979		1068	401	

NOME	ANO	NACIONALIDADE	LIVRO	PÁGINA	ORDEM
MARTINS, Manoel	1982	portuguesa	1069	657	
MARTINS, Manoel Francisco	1884	portuguesa	1	60v	
MARTINS, Manoel Francisco	1884	portuguesa	827	23	
MARTINS, Manoel Ruiz		espanhola	452	10	
MARTINS, Manuel	1976	portuguesa	1066	994	
MARTINS, Manuel Cardoso	1976	portuguesa	1066	897	
MARTINS, Manuel da Graça	1976	portuguesa	1066	613	
MARTINS, Manuel Dias	1977	portuguesa	1067	736	
MARTINS, Manuel Jesus	1974	portuguesa	1065	90	
MARTINS, Maria de Fátima Tavares	1971	portuguesa	1062	239	
MARTINS, Maria de Jesus	1983	portuguesa	1070	277	
MARTINS, Maria do Carmo	1982	portuguesa	1069	655	
MARTINS, Maria do Carmo Lopes	1983	portuguesa	1070	494	
MARTINS, Maria do Rosário Cardoso	1978	portuguesa	1068	172	
MARTINS, Maria dos Anjos		espanhola	452	10	
MARTINS, Maria dos Prazeres Cardoso	1976	portuguesa	1066	106	
MARTINS, Maria Eduarda Tavares Cardoso	1983	angolana	1070	574	
MARTINS, Maria Esteves	1983	espanhola	1070	167	
MARTINS, Maria Fernanda da Conceição	1980	portuguesa	1068	905	
MARTINS, Maria Fernandes	1983	portuguesa	1071	52	
MARTINS, Maria Filomena da Costa	1978	portuguesa	1068	178	
MARTINS, Maria Helena Fernandes Alves	1974	portuguesa	1065	135	
MARTINS, Maria Irene Inácia Rodrigues	1977	portuguesa	1067	379	
MARTINS, Maria Manuela Lavado	1976	portuguesa	1066	811	
MARTINS, Maria Natalina de Jesus	1978	portuguesa	1068	211	
MARTINS, Maria Odete Mendes	1982	portuguesa	1069	403	
MARTINS, Maria Preciosa Mendes	1977	portuguesa	1067	347	
MARTINS, Nazaré Dias	1980	portuguesa	1068	936	
MARTINS, Olinda dos Santos	1976	portuguesa	1066	924	

M

NOME	ANO	NACIONALIDADE	LIVRO	PÁGINA	ORDEM
MARTINS, Porfírio	1963	portuguesa	1058	326	
MARTINS, Ramiro	1976	portuguesa	1066	965	
MARTINS, Ritta Affonso	1892	brasileira	357	1	19
MARTINS, Rogério	1976	portuguesa	1066	618	
MARTINS, Romão Antonia	1982	portuguesa	1069	488	
MARTINS, Severino	1943	espanhola	828	139	
MARTINS, Severino	1944	espanhola	1100	14	
MARTINS, Sophia Hubert		alemã	835	51	
MARTINS, Vasco de Almeida	1974	portuguesa	1064	728	
MARTINS, Virginia	1889	brasileira	824	6	33
MARTONI, Francisco	1974	italiana	1065	265	
MARTOWSTSKY, Alberto	1878	polonesa	832	367	
MARTOWSTSKY, Catharina	1878	polonesa	832	367	
MARTOWSTSKY, Jacob	1878	polonesa	832	367	
MARTOWSTSKY, José	1878	polonesa	832	367	
MARTOWSTSKY, Ludovico	1878	polonesa	832	367	
MARTOWSTSKY, Miguel	1878	polonesa	832	367	
MARTYN, Miguel	1974	polonesa	1064	358	
MARTYN, Stefan	1974	polonesa	1064	464	
MARTYNIUCK, Oleksa			353	15	
MARTYNIUK, João			353	41v	
MARTYNIUK, João			353	58v	
MARTYWOWICZ, Estephano			353	7v	
MARUBAYASHI, Aiko	1967	japonesa	1060	685	
MARUCHNIAK, João			353	82v	
MARUGAL, Carlos Facharias	1977	argentina	1067	152	
MARUITI, Haruku	1983	japonesa	1070	198	
MARUKAWA, Teruo	1972	japonesa	1062	703	
MARUMO, Yoshihisa	1971	japonesa	1062	35	

NOME	ANO	NACIONALIDADE	LIVRO	PÁGINA	ORDEM
MARUN, José	1983	libanesa	1070	333	
MARUO, Jitsuo	1977	japonesa	1067	544	
MARUO, Mieko	1975	japonesa	1065	409	
MARUSAK, Stanislaw	1977	polonesa	1068	24	
MARUSSI, Antonio	1968	italiana	1061	215	
MARUTANI, Eiichi	1971	japonesa	1062	152	
MARUYAMA, Kenjiro	1964	japonesa	1058	348v	
MARUYAMA, Morihiro	1978	japonesa	1068	234	
MARUYAMA, Teruzo	1967	japonesa	1060	885	
MARUYAMA, Yoshizo	1974	japonesa	1064	163	
MARUZZKA, Anna	1895	polonesa	459	96	3800
MARUZZKA, Miguel	1895	polonesa	459	96	3799
MARVAM, João		francesa	824	38	14
MARX, Alberto	1967	iugoslava	1060	948	
MARX, Bernardo	1974	alemã	1064	400	
MARX, Franz	1983	iugoslava	1070	64	
MARX, Georg	1963	iugoslava	1058	181	
MARX, Josef	1963	romena	1058	175v	
MARX, Maria Weissenberger	1964	iugoslava	1058	460v	
MARX, Maria Weissenberger	1964	iugoslava	1058	464v	
MARX, Michael	1963	iugoslava	1058	196	
MARX, Stefan	1963	iugoslava	1058	215	
MARYNINK, Tyhon	1976	polonesa	1066	48	
MARYNIUK, Gregório	1965	alemã	1059	614	
MARYNIUK, Miguel			353	20v	
MARYNOWSKI, Czeslaw	1975	polonesa	1065	346	
MARYNOWSKI, Jan	1982	polonesa	1069	899	
MARYNOWSKI, Marian	1974	polonesa	1065	102	
MARYNOWSKI, Rosalia Gwadera	1979	polonesa	1068	507	

NOME	ANO	NACIONALIDADE	LIVRO	PÁGINA	ORDEM
MARYNOWSKI, Wenceslau	1951	polonesa	1023	63v	
MARZAL, Alfonso Llorente	1975	espanhola	1065	572	
MARZAL, Alfonso Lorente	1974	espanhola	1065	110	
MARZÉC, Anna	1896	austríaca	449	31	787
MARZEC, Francisco	1969	polonesa	1061	559	
MARZÉC, Grigorio	1896	austríaca	449	31	786
MARZÉC, Iarena	1896	austríaca	449	30	785
MARZÉC, Miguel	1896	austríaca	449	30	784
MARZINKOWSKI, Helmut	1968	alemã	1061	292	
MARZURA, Giuseppe			461	24	
MASAKI, Iochito	1974	japonesa	1064	343	
MASAKI, Yoshikazu	1971	japonesa	1062	149	
MASANI, Shigehiro	1971	japonesa	1062	223	
MASANI, Tomio Itizyo	1973	japonesa	1064	77	
MASAOKA, Sakae	1982	japonesa	1069	991	
MASASI, Abekawa	1983	japonesa	1071	71	
MASCARDI, Caetano			825	41	
MASCARDI, Giuseppi			825	40	
MASCHKE, Jhems	1947		1024	22	
MASCIOSK, Christof		polonesa	869A	2	34
MASCIOSK, Jacob		polonesa	869A	2	32
MASCIOSK, Rozalia		polonesa	869A	2	33
MASCYMOWICZ, Francisca	1895	austríaca	434	8	90
MASE, Hirokichi	1966	japonesa	1060	37	
MASELLI, Anselmo	1973	italiana	1063	822	
MASEPA, Maria	1896	brasileira	434	9	23
MASGALA, Juliana	1892		429	39	5
MASGALA, Mariana	1892		429	39	6
MASGALA, Wadislau	1892		429	39	8

NOME	ANO	NACIONALIDADE	LIVRO	PÁGINA	ORDEM
MASGALA, Wadislau	1892		429	39	4
MASGALA, Wadislava	1892		429	39	7
MASHIBA, Takayoshi	1973	japonesa	1063	520	
MASHIKO, Isao	1982		1069	785	
MASIERO, Eden Alberto	1982	italiana	1069	552	
MASIERO, Mario	1983	italiana	1070	643	
MASIO, Elio de	1965	italiana	1059	416	
MASLAK, Mikolaj	1977	polonesa	1067	234	
MASLONSKI, Marian	1949	polonesa	1023	38v	
MASLOWSKI, Mariano	1949		1024	80v	
MASLOWSKY, Augustin	1954	tchecoslovaca	1023	97v	
MASLOWSKY, Jerzy	1970	tchecoslovaca	1061	661	
MASLOWSKY, Petr	1967	tchecoslovaca	1060	800	
MASMIAK, Sophia	1892	austríaca	358	16	410
MASON, Achiebald		brasileira	835	6	
MASON, Anna	1869	inglesa	383	32	
MASON, Anna	1869	inglesa	835	6	
MASON, Archiebald	1869	inglesa	383	32	
MASON, Emma	1869	inglesa	383	32	
MASON, Emma		brasileira	835	6	
MASON, Henrique	1869	inglesa	383	32	
MASON, Henry	1869	inglesa	835	6	
MASON, John	1879	inglesa	386	166	
MASRI, Subhi Youssef Ali	1979	jordaniana	1068	516	
MASS, Rene Mercado	1973	boliviana	1063	510	
MASSA, Antonio	1880	italiana	386	309	
MASSA, Frederico Vicente	1883	italiana	1	37v	
MASSA, Frederico Vicente	1883	italiana	827	17	
MASSABKI, Jorge	1977	síria	1067	371	

NOME	ANO	NACIONALIDADE	LIVRO	PÁGINA	ORDEM
MASSABKI, Maria Gerais	1975	egípcia	1065	891	
MASSABKI, Wadi	1975	síria	1065	893	
MASSAD, Wagih Miguel	1960	síria	1057	610	
MASSADO, Augusto	1951	italiana	1023	63v	
MASSAKI, Toshiko	1974		1064	339	
MASSAKI, Yoshio	1974	japonesa	1064	361	
MASSAKO, Fukushima	1967	japonesa	1060	641	
MASSANHI, Sachiko Sato	1983	japonesa	1070	271	
MASSAO, Ito	1977	japonesa	1067	663	
MASSAOKA, Massao	1965	japonesa	1059	702	
MASSAOKA, Tossio	1964	japonesa	1059	65	
MASSAOKA, Yoshio	1964	japonesa	1058	497	
MASSARO, Jacintha	1874	italiana	835	151	
MASSARO, Louis	1874	italiana	835	151	
MASSARO, Luis	1880	francesa	386	280	
MASSARO, Maria	1874	italiana	835	151	
MASSE, Samuko	1966	japonesa	1060	77	
MASSELHAM, João Ribas	1875	francesa	835	194	
MASSO, Antonio	1875	napolitana	835	172	
MASSO, Pedro	1880	italiana	386	414	
MASSO, Pedro de	1948	italiana	1023	26	
MASSON, Henri	1880	inglesa	384	40	
MASSUDA, Abramo	1965	egípcia	1059	389	
MASSUDA, Cadri	1983	egípcia	1070	435	
MASSUDA, Stefania	1976	italiana	1066	594	
MASSUDA, Toraji	1982	japonesa	1069	815	
MASTELARO, Antonio	1972	italiana	1062	901	
MASTELARO, Gino	1972	italiana	1062	563	
MASUDA, Hisao	1974	japonesa	1065	312	

NOME	ANO	NACIONALIDADE	LIVRO	PÁGINA	ORDEM
MASUDA, Jiro	1974	japonesa	1064	742	
MASUDA, Kentei	1974	japonesa	1064	326	
MASUDA, Mitiyo	1974	japonesa	1064	437	
MASUDA, Schoichi	1958	japonesa	1057	358	
MASUDA, Setsuko Kodaka	1983	japonesa	1070	641	
MASUDA, Tadashi	1980	japonesa	1068	778	
MASUDA, Takeo	1973	japonesa	1063	646	
MASUKO, Kiyoshi	1967	japonesa	1060	879	
MASUKO, Masae	1972	japonesa	1062	562	
MASUKO, Yasuko	1975	japonesa	1065	455	
MASUOKA, Yasumi	1971	japonesa	1061	962	
MASURKIEWICZ, Anna	1895	polonesa	459	115	4443
MASURKIEWICZ, Eudoquia	1895	polonesa	459	116	4445
MASURKIEWICZ, Hafia	1895	polonesa	459	115	4444
MASURKIEWICZ, Nicolau	1895	polonesa	459	115	4442
MASUTA, Shoichi	1971	japonesa	1062	286	
MASUTANI, Motokiti	1973	japonesa	1063	465	
MASUTANI, Teruo	1975	japonesa	1065	376	
MASUZAKI, Akinori	1971	japonesa	1062	300	
MASUZAKI, Mario	1971	japonesa	1062	20	
MASZTALER, Tasko			353	46v	
MATAUCHEK, Carlos	1926	tchecoslovaca	827	63v	
MATAURE, Teruko	1967	japonesa	1060	726	
MATAZAK, Edward	1965	polonesa	1059	478	
MATCHIL, Demetrio	1976	búlgara	1065	935	
MATEJICKA, Emil	1958	tchecoslovaca	1057	248	
MATENAWSKI, José			353	42	
MATEOS, Paulo Pato	1971	espanhola	1062	79	
MATER, Adam	1963	iugoslava	1058	184	

M

NOME	ANO	NACIONALIDADE	LIVRO	PÁGINA	ORDEM
MATER, Fortunato Belotto	1944	italiana	828	160	
MATERNA, Francisca	1877	brasileira	832	39	
MATERNA, Joanna	1877	polonesa	832	39	
MATERNA, João	1877	brasileira	832	39	
MATERNA, Maria	1877	polonesa	832	39	
MATERNA, Miguel	1877	polonesa	832	39	
MATERNA, Regina	1877	brasileira	832	39	
MATESCO, Guerino	1971	italiana	1061	926	
MATEUS, Antonio	1956	portuguesa	1057	65	
MATEUS, Antonio	1966	espanhola	1060	215	
MATEUS, Eduardo Pires	1966	portuguesa	1059	945	
MATEUS, Estes Avila	1983	portuguesa	1070	809	
MATEUS, Fernando Joaquim	1972	portuguesa	1062	472	
MATEUS, Fernando José	1976	portuguesa	1066	644	
MATEUS, Francisco Abilia	1977	portuguesa	1067	893	
MATHANS, Catharina	1887	polonesa	832	426	
MATHANS, João	1887	polonesa	832	426	
MATHANS, Maria	1887	polonesa	832	426	
MATHANS, Pedro	1887	polonesa	832	426	
MATHEUS, Alfonso Martinez	1973	espanhola	1063	438	
SILVA, Mathias José da			1041	47	145
MATHIAS, Alberto	1884	polonesa	832	383	
MATHIAS, Anastacia	1884	polonesa	832	383	
MATHIAS, Roberto	1886	alemã	827	45	
MATHIEU, Dominique Marie Bernard	1970	francesa	1061	826	
MATHOS, Manoel Rodrigues de	1878		391	13v	
MATHOSO, Antonio	1888	brasileira	824	6	13
MATIAS, Adelia Almeida	1976	portuguesa	1066	120	
MATIAS, Albertino	1968	portuguesa	1061	123	

NOME	ANO	NACIONALIDADE	LIVRO	PÁGINA	ORDEM
MATIAS, Anibal dos Santos	1982	portuguesa	1069	358	
MATIAS, Armando	1972	portuguesa	1062	604	
MATIAS, Armando de Almeida	1971	portuguesa	1061	909	
MATIAS, Elisa Fanha	1982	portuguesa	1069	357	
MATIAS, José Carreiras	1976	portuguesa	1066	200	
MATIAS, José Maria	1976	portuguesa	1066	450	
MATIAS, Manuel Carvalho	1976	portuguesa	1066	380	
MATIAS, Maria Clara Pires da Silva	1978	portuguesa	1068	179	
MATIAS, Maria da Conceição Carvalho	1976	portuguesa	1066	281	
MATIAS, Maria Dias	1977	portuguesa	1067	834	
MATIAS, Preciosa de Jesus	1976	portuguesa	1066	590	
MATIAS, Rufino Silva	1977	portuguesa	1068	61	
MATIKEWICZ, Vicente		polonesa	824	42	40
MATIKIEWICZ, Anna	1895	polonesa	459	46	2026
MATIKIEWICZ, Francisca	1895	polonesa	459	46	2025
MATIKIEWICZ, Marcianna	1895	polonesa	459	46	2024
MATIKIEWICZ, Vicente	1895	polonesa	459	46	2023
MATIVIJCZUK, Miguel			353	42v	
MATKOWSKA, Olena	1973	polonesa	1064	90	
MATKOWSKYJ, Mychajlo	1973		1063	948	
MATLAK, Dymitr	1952	polonesa	1023	75v	
MATNI, Nagib	1951	libanesa	1023	66	
MATOLEPSZY, Anna	1876	brasileira	832	205	
MATOLEPSZY, Catharina	1876	polonesa	832	205	
MATOLEPSZY, Francisco	1876	brasileira	832	205	
MATOLEPSZY, João	1876	brasileira	832	205	
MATOLEPSZY, Michat	1876	polonesa	832	205	
MATOS, Albino Pires de	1984	portuguesa	1071	342	
MATOS, Antonio Matias de	1983	portuguesa	1070	264	

M

NOME	ANO	NACIONALIDADE	LIVRO	PÁGINA	ORDEM
MATOS, Armando Marçal de	1978	portuguesa	1068	154	
MATOS, Bernard Luis Semedo de	1970	portuguesa	1061	709	
MATOS, Carminda Marques de	1980	portuguesa	1068	880	
MATOS, Cesattino de	1980	portuguesa	1069	64	
MATOS, Domingos de	1972	portuguesa	1063	20	
MATOS, Fernando Antunes de	1976	portuguesa	1066	442	
MATOS, João da Silva de	1977	portuguesa	1067	983	
MATOS, Joaquim da Conceição de	1980	portuguesa	1069	42	
MATOS, Joaquim Marques de	1977	portuguesa	1067	139	
MATOS, José Luis Marques de	1977	portuguesa	1067	826	
MATOS, José Marques de	1978	portuguesa	1068	247	
MATOS, José Mendes	1982	portuguesa	1069	423	
MATOS, Lucilia Capela de	1976	portuguesa	1066	268	
MATOS, Maria Amelia de	1984	portuguesa	1071	399	
MATOS, Maria do Rosário	1977	portuguesa	1067	343	
MATOS, Maria do Rosário de	1983		1070	185	
MATOS, Maria Leonor de	1977	portuguesa	1067	867	
MATOS, Maria Piedade Eira de	1976	portuguesa	1066	242	
MATOS, Maria Teresa Marques de	1982	portuguesa	1069	679	
MATOS, Mario Marques de	1977	portuguesa	1067	271	
MATOUCHEK, Carlos	1926	tchecoslovaca	828	3	
MATOZO, Amelia	1890	brasileira	824	32	
MATOZO, Ermelinda	1890	brasileira	824	32	
MATOZO, José	1890	brasileira	824	32	
MATOZO, Manoel Antonio	1890	brasileira	824	32	
MATOZO, Maria	1890	brasileira	824	32	
MATSHITA, Shikae	1977	japonesa	1067	62	
MATSUBARA, Ayako	1983	japonesa	1070	511	
MATSUBARA, Bunichi	1971	japonesa	1062	182	

NOME	ANO	NACIONALIDADE	LIVRO	PÁGINA	ORDEM
MATSUBARA, Harunari	1977	japonesa	1067	1	
MATSUBARA, Hiromi	1983	japonesa	1070	512	
MATSUBARA, Hiromichi	1983	japonesa	1070	510	
MATSUBARA, Kiyoshi	1980	japonesa	1068	809	
MATSUBARA, Makihiro	1978	japonesa	1068	181	
MATSUBARA, Missao	1974	japonesa	1065	190	
MATSUBARA, Munetaha	1960	japonesa	1057	603	
MATSUBARA, Sadao	1974	japonesa	1064	942	
MATSUBARA, Seichi	1964	japonesa	1059	114	
MATSUBARA, Susumu	1977	japonesa	1068	65	
MATSUBARA, Takasuke	1972	japonesa	1063	72	
MATSUBARA, Takeo	1967	japonesa	1060	573	
MATSUBAYASHI, Masayuki	1976	japonesa	1066	996	
MATSUBAYASHI, Tumiko	1977	japonesa	1067	95	
MATSUDA, Gosuke	1972	japonesa	1062	385	
MATSUDA, Kiyoshi	1975	japonesa	1065	381	
MATSUDA, Takatika	1964	japonesa	1059	5	
MATSUDA, Yoshiki	1982	japonesa	1069	690	
MATSUDA, Yoshio	1982	japonesa	1069	716	
MATSUGUCHI, Shoji	1972	japonesa	1062	560	
MATSUI, Chotaro	1963	japonesa	1058	315v	
MATSUI, Ryoso	1976	japonesa	1066	987	
MATSUI, Shigueo	1974	japonesa	1065	9	
MATSUI, Tadashi	1972	japonesa	1063	67	
MATSUI, Yoneko	1983	japonesa	1071	123	
MATSUI, Yoshimi	1964	japonesa	1058	479	
MATSUKAWA, Isao	1974	japonesa	1064	518	
MATSUKURA, Nobuyoshi	1971	japonesa	1062	281	
MATSUMATO, Masao	1961	japonesa	1057	768	

M

NOME	ANO	NACIONALIDADE	LIVRO	PÁGINA	ORDEM
MATSUMI, Shigeru	1972	japonesa	1062	771	
MATSUMORI, Manzo	1977	japonesa	1067	103	
MATSUMOTO, Akira	1973	japonesa	1063	679	
MATSUMOTO, Hanai	1965	japonesa	1059	458	
MATSUMOTO, Henako	1979	japonesa	1068	455	
MATSUMOTO, Iwao	1983	japonesa	1070	545	
MATSUMOTO, Kuni	1976	japonesa	1066	252	
MATSUMOTO, Kwanji	1983	japonesa	1070	366	
MATSUMOTO, Mitsumasa	1974	japonesa	1064	279	
MATSUMOTO, Sadao	1972	japonesa	1063	337	
MATSUMOTO, Seiichi	1965	japonesa	1059	501	
MATSUMOTO, Taichi	1979	japonesa	1068	492	
MATSUMOTO, Takiyo	1984	japonesa	1071	228	
MATSUMOTO, Toshio	1966	japonesa	1060	100	
MATSUMOTO, Yoshinobu	1970	japonesa	1061	621	
MATSUNAGA, Hiromichi	1974	japonesa	1064	909	
MATSUNAGA, Kaoru	1968	japonesa	1061	136	
MATSUNAGA, Mitsuaki	1974	japonesa	1064	407	
MATSUNAGA, Tomio	1976	japonesa	1066	259	
MATSUNAGA, Yoshio	1976	japonesa	1066	529	
MATSUNZA, Tsuznki	1964	japonesa	1058	477v	
MATSUO, Hatsuyoshi	1965	japonesa	1059	245	
MATSUO, Mitsuhisa	1978	japonesa	1068	110	
MATSUO, Shizuo	1970	japonesa	1061	597	
MATSUO, Wataru	1964	japonesa	1059	23	
MATSUO, Yutaka	1979	japonesa	1068	456	
MATSUOKA, Eiiti	1966	japonesa	1060	193	
MATSUOKA, Shunji	1966	japonesa	1059	911	
MATSUOKA, Tatsuo	1973	japonesa	1063	598	

NOME	ANO	NACIONALIDADE	LIVRO	PÁGINA	ORDEM
MATSUSHITA, Kayoko	1975	japonesa	1065	797	
MATSUSHITA, Keizo	1972	japonesa	1062	533	
MATSUSHITA, Kimio	1974	japonesa	1065	23	
MATSUSHITA, Yoshihiko	1972	japonesa	1062	475	
MATSUURA, Itaru	1963	japonesa	1058	337	
MATSUYAMA, Shinjiro	1958	japonesa	1057	373	
MATSUYAMA, Yoshiko Murakami	1974	estadunidense	1064	930	
MATSUZAKA, Yoshiyuki	1967	japonesa	1060	895	
MATSUZAKI, Naofumi	1972	japonesa	1062	680	
MATSUZAWA, Yoshio	1971	japonesa	1062	71	
MATTAI, Michel Elias	1927	síria	828	6	
MATTAR, João	1946	libanesa	1023	7v	
MATTAR, João	1947		1024	6	
MATTE, Amelia Palma	1971	argentina	1062	47	
MATTESCO, Albino	1976	italiana	1066	643	
MATTI, Aniceto	1958	italiana	1057	327	
MATTIOLI, Alfredo	1944	italiana	828	163	
MATTIOLI, Alfredo	1944	italiana	1040	17	
MATTIOLI, Alfredo	1945	italiana	1100	49v	
MATTIOLI, Romano	1946	italiana	1023	4	
MATTIOLI, Romano	1946	italiana	1040	21	
MATTIOLI, Romano	1946	italiana	1100	98v	
MATTOS, Antonio Miguel Porfirio de	1879		391	78	
MATTOS, Bento Rodrigues de	1880		384	227	
MATTOS, Joaquim Rodrigues de	1879		391	43	
MATTOS, Joaquim Rodrigues de	1879		391	79v	
MATTOS, José de	1977	portuguesa	1067	940	
MATTOS, José Luiz de	1884	portuguesa	1	55	
MATTOS, José Luiz de	1884	portuguesa	827	21v	

M

NOME	ANO	NACIONALIDADE	LIVRO	PÁGINA	ORDEM
MATTOS, Jose Rodrigues de	1879		391	77	
MATTOS, Selma Rosa de	1974	argentina	1064	356	
MATUCHEKI, André	1892		429	36	165
MATULAITS, Jonas	1954	lituana	1023	94	
MATUMOTO, Aye	1972	japonesa	1063	412	
MATUMOTO, Kazuma	1960	japonesa	1057	673	
MATUMOTO, Siro	1972	japonesa	1063	303	
MATUMOTO, Taeko	1975	japonesa	1065	406	
MATUMOTO, Takenao	1961	japonesa	1058	15	
MATUS, Victor Manuel Arias	1967	nicaraguense	1060	610	
MATUSZAK, Henryk Peter	1974	alemã	1065	308	
MATUSZENK, Anastacia	1877	polonesa	832	107	
MATUSZENK, Anastacio	1877	polonesa	832	107	
MATUSZENK, Antonio	1877	brasileira	832	107	
MATUSZENK, Catharina	1877	polonesa	832	107	
MATUSZENK, Leandro	1877	brasileira	832	107	
MATUSZENK, Makevia	1877	brasileira	832	107	
MATUSZENK, Pedro	1877	brasileira	832	107	
MATWICZOK, Anna	1895	polonesa	459	119	4569
MATWICZOK, Catharina	1895	polonesa	459	119	4573
MATWICZOK, Ignacio	1895	polonesa	459	119	4568
MATWICZOK, João	1895	polonesa	459	119	4572
MATWICZOK, Joaquim	1895	polonesa	459	119	4571
MATWICZOK, Maria	1895	polonesa	459	119	4570
MATWIEISZYN, Gregório	1965	polonesa	1059	337	
MATWIJOW, Catharina	1895	polonesa	459	109	4224
MATWIJOW, Hilary	1895	polonesa	459	109	4223
MATWIJOW, Nicolau	1895	polonesa	459	109	4225
MATWIKO, Gregorio	1895	polonesa	459	52	2235

NOME	ANO	NACIONALIDADE	LIVRO	PÁGINA	ORDEM
MATWIKO, Helena	1895	polonesa	459	52	2237
MATWIKO, João	1895	polonesa	459	52	2234
MATWIKO, Luiz	1895	polonesa	459	52	2233
MATWIKO, Maria	1895	polonesa	459	52	2233
MATWIKO, Nicolau	1895	polonesa	459	52	2236
MATWO, Shizuka	1979	japonesa	1068	397	
MATYNIAK, Adam	1963	polonesa	1058	122v	
MATYNIAK, Maria	1963	polonesa	1058	284	
MATYSIAK, Edward	1973	alemã	1064	129	
MATYSIAK, Wladislaw	1971	alemã	1061	922	
MATZKEIT, Willy Paul Georg Hase	1975	alemã	1065	454	
MATZKO, Francisco	1883	alemã	1	8	
MATZKO, Francisco	1883	alemã	827	7v	
MAUAD, Efa Chaiben	1966	libanesa	1059	882	
MAUDER, Eduardo	1963	alemã	1058	203v	
MAUELER, Augusto	1949	alemã	1023	37v	
MAUELER, Augusto	1949		1024	74	
MAUELER, Augusto	1949	alemã	1040	31	
MAUELER, Lydia	1964	alemã	1058	384	
MAUELER, Ottilia Honlacher	1949		1024	74v	
MAUELER, Ottilia Horlacher	1949	alemã	1023	37	
MAUELER, Ottilia Horlacker	1949	alemã	1040	31	
MAUER, Chiel	1959	polonesa	1057	463	
MAUER, Ubela Szpiro	1959	polonesa	1057	462	
MAUFRINO, Natulio	1880	italiana	386	404	
MAUFRINO, Natulio	1875	italiana	835	237	
MAUNIED, Marius	1879	francesa	386	92	
MAUPAMI, Alexandrina			1041	39	15
MAURANI, Chafic Youssef El	1975	libanesa	1065	882	

NOME	ANO	NACIONALIDADE	LIVRO	PÁGINA	ORDEM
MAURER, Cheresa	1876	alemã	385	13	
MAURER, Elisa	1876	alemã	385	13	
MAURER, Elisabeth	1876	alemã	835	107	
MAURER, Frederico	1888	alemã	827	49v	
MAURER, Jacob	1876	alemã	385	13	
MAURER, Jacob	1879		391	88v	
MAURER, Jacob	1876	alemã	835	107	
MAURER, Jacob	1879		391	64	
MAURER, João Nicolau	1879	alemã	386	1	
MAURICE, Maria Anastacia	1875	francesa	835	158	
MAURICE, Thommine Eugene	1875	francesa	835	158	
MAURICIO, Thomas Eugenio	1880	suíça	386	288	
MAURY, Pierre	1876	francesa	835	284	
MAUSFI, Sleiman El	1966	libanesa	1060	189	
MAXIMO, Abel Freire Frutuoso	1961	portuguesa	1057	957	
MAYEDA, Taro	1982		1070	10	
MAYER FILHO, Frederico			1041	39	31
MAYER, André	1941	alemã	828	117	
MAYER, André	1941	alemã	1040	10	
MAYER, Barbara	1964	iugoslava	1058	468v	
MAYER, Edwig	1956	alemã	1057	100	
MAYER, Emma	1964	russa	1058	476v	
MAYER, Frity			1041	39	32
MAYER, Fritz			1041	55	173
MAYER, Germano	1948	alemã	1023	27	
MAYER, Herbert	1955	alemã	1057	13	
MAYER, Josef	1972	austríaca	1062	350	
MAYER, Michael	1963	iugoslava	1058	210	
MAYER, Rosel	1971	alemã	1061	969	

NOME	ANO	NACIONALIDADE	LIVRO	PÁGINA	ORDEM
MAYER, Thereza	1964	iugoslava	1058	411v	
MAYO, Horacio Luis Ouidiello	1961	espanhola	1057	988	
MAYOROS, Janos	1982	húngara	1069	601	
MAYRHOFER, Engelbert	1950	austríaca	1023	49v	
MAYR SOBRINHO, Max	1973	alemã	1063	603	
MAZANEK, Zdzislau Luiz	1963	polonesa	1058	145v	
MAZASZ, Ilko	1895	polonesa	459	118	4516
MAZASZ, Maria	1895	polonesa	459	118	4514
MAZASZ, Miguel	1895	polonesa	459	117	4512
MAZASZ, Miguel	1895	polonesa	459	118	4515
MAZASZ, Sophia	1895	polonesa	459	117	4513
MAZER, Catharina			1041	47	134
MAZER, Frederico			1041	47	133
MAZER, Guilhermina			1041	47	135
MAZER, Hermann Leão	1924	polonesa	827	60	
MAZER, Rosa	1949	polonesa	1023	38v	
MAZER, Rosa	1949		1024	76v	
MAZER, Roza	1949	polonesa	1040	31	
MAZGATA, Estanislava	1895	brasileira	434	9	21
MAZGATA, Josefa	1895		434	20	39
MAZMASNIK, Miguel			353	87v	
MAZOWIAK, Ignacio			353	12v	
MAZSAROTO, Angela	1886	italiana	832	239	
MAZSAROTO, Angela	1886	italiana	832	239	
MAZSAROTO, Angelo	1886	italiana	832	239	
MAZSAROTO, Antonio	1886	italiana	832	239	
MAZSAROTO, José	1886	italiana	832	239	
MAZSAROTO, Lucia	1886	italiana	832	239	
MAZSAROTO, Luiza	1886	italiana	832	239	

NOME	ANO	NACIONALIDADE	LIVRO	PÁGINA	ORDEM
MAZUR, André			353	61v	
MAZUR, Catharina		polonesa	832	81	
MAZUR, Eva	1896	austríaca	449	39	1035
MAZUR, Felippe		polonesa	832	81	
MAZUR, Francisca	1876	brasileira	832	65	
MAZUR, Francisco	1876	polonesa	832	65	
MAZUR, Francisco	1876	brasileira	832	65	
MAZUR, Ignacio	1876	brasileira	832	65	
MAZUR, Ignacio			353	25v	
MAZUR, Ignacio	1896	austríaca	449	39	1034
MAZUR, João	1876	brasileira	832	65	
MAZUR, João			353	15v	
MAZUR, José	1966	estadunidense	1060	238	
MAZUR, José	1876	brasileira	832	65	
MAZUR, José	1895	austríaca	434	6	46
MAZUR, Maria	1876	polonesa	832	65	
MAZUR, Stanislao			353	61v	
MAZUREK, Catharina Zajac	1967	polonesa	1060	288	
MAZUREK, Jacob			353	73	
MAZURKEWICZ, Anna	1896	austríaca	449	40	1068
MAZURKEWICZ, Bronislaw	1896	austríaca	449	40	1072
MAZURKEWICZ, Filipe	1896	austríaca	449	40	1067
MAZURKEWICZ, Francisco	1896	austríaca	449	40	1069
MAZURKEWICZ, João	1896	austríaca	449	40	1070
MAZURKEWICZ, José	1896	austríaca	449	40	1073
MAZURKEWICZ, Maria	1896	austríaca	449	40	1071
MAZURKIEWICZ, Maria	1895	polonesa	459	116	4446
MAZURKIEWICZ, Phelippe			353	2v	
MAZURKIEWICZ, Thomaz	1895	polonesa	459	116	4447

NOME	ANO	NACIONALIDADE	LIVRO	PÁGINA	ORDEM
MAZUROWICZ, Alberto		polonesa	824	51	35
MAZUROWICZ, Alberto	1895	alemã	459	65	2693
MAZUROWICZ, Apolonia	1895	alemã	459	65	2692
MAZUROWICZ, Estanislava	1895	polonesa	459	66	2696
MAZUROWICZ, Francisca	1895	alemã	459	65	2691
MAZUROWICZ, Marianna	1895	alemã	459	65	2690
MAZUROWICZ, Marianna	1895	alemã	459	65	2695
MAZUROWICZ, Martin		polonesa	824	51	34
MAZUROWICZ, Martin	1895	alemã	459	65	2688
MAZUROWICZ, Maugozata	1895	alemã	459	65	2689
MAZUROWICZ, Rosalia	1895	alemã	459	65	2694
MAZUSZKA, Maria	1895	polonesa	459	118	4531
MAZUSZKA, Miguel	1895	polonesa	459	118	4530
MAZUSZKA, Miguel	1895	polonesa	459	118	4532
MAZUSZKA, Pedro	1895	polonesa	459	118	4533
MAZUSZKA, Vasyl	1895	polonesa	459	118	4534
MAZZA, Virgilia		italiana	452	6	135
MAZZARAN, Lorenzo	1881	italiana	822	2	16
MAZZARAN, Lorenzo	1880		1044	3	10
MAZZARAN, Rochele	1881	italiana	822	2	17
MAZZARAN, Teresa	1881	italiana	822	2	18
MAZZAROTTO, Francesco			1043		21
MAZZORANA, Rosa Sanehes	1983	espanhola	1070	422	
MAZZUCATTO, Antonio	1880		1044	12	24
MAZZUCCHI, Igínio	1967	italiana	1060	358	
MEANKA, André	1875	brasileira	832	100	
MEANKA, Francisca	1875	brasileira	832	100	
MEANKA, Jochan	1875	brasileira	832	100	
MEANKA, Maria	1875	polonesa	832	100	

M

NOME	ANO	NACIONALIDADE	LIVRO	PÁGINA	ORDEM
MEANKA, Mihty	1875	brasileira	832	100	
MEANKA, Pedro	1875	brasileira	832	100	
MEANKA, Ultro	1875	polonesa	832	100	
MEAURIO, Adolfo Aguilar	1965	paraguaia	1059	636	
MECHEILEH, Malek Sassine	1977	libanesa	1067	703	
MECHER, Johann	1972	austríaca	1062	416	
MECHER, Magdalena	1973	iugoslava	1063	892	
MECHER, Nikolaus	1968	romena	1061	109	
MEDEIROS, Geronimo Gomes de			392	80	
MEDEIROS, Isabel Cheden de	1966	libanesa	1060	43	
MEDEIROS, Jeronimo Gomes de	1880		384	273	
MEDINA, João Ferreira Medina	1880		384	230	
MEDINA, Os herdeiros de Caetano José	1880		384	120	
MEDLEJ, Youssif	1983	libanesa	1070	97	
MEDREK, Miguel	1969	polonesa	1061	576	
MEDUNA, Marcelim	1890	italiana	501	2	
MEECH, Thomas	1879	inglesa	386	225	
MEEIR, João Carlos Frederico Jorge	1889	alemã	827	51	
MEGER, Adão	1885	polonesa	1	89	
MEGER, Adão	1885	polonesa	827	36	
MEGER, Anna	1876	polonesa	832	132	
MEGER, Antonio	1885	polonesa	827	36	
MEGER, Antonio	1876	polonesa	832	120	
MEGER, Francisca	1876	brasileira	832	120	
MEGER, Francisco	1876	polonesa	832	132	
MEGER, João	1876	polonesa	832	120	
MEGER, Mariana	1876	polonesa	832	120	
MEGER, Mariana	1876	polonesa	832	120	
MEGER, Paulina	1876	brasileira	832	120	

NOME	ANO	NACIONALIDADE	LIVRO	PÁGINA	ORDEM
MEGESKY, Marianna	1893		434	16	4
MEGGER, José	1883	prussiana	1	40	
MEGGER, José	1883	prussiana	827	17v	
MEGID, João	1983	libanesa	1070	657	
MEGURO, Katsutoshi	1973	japonesa	1063	696	
MEGURO, Takehito	1982	japonesa	1069	500	
MEGY, Luis	1880	francesa	386	396	
MEHANNA, Ali Hussein	1972	libanesa	1063	336	
MEHANNA, Assad Hussein	1980	libanesa	1068	620	
MEHANNA, Chahine Wehbe	1972	libanesa	1063	77	
MEHANNA, Chakib Ali	1974	libanesa	1064	666	
MEHANNA, Hamad Assaad	1982	libanesa	1069	790	
MEHANNA, Hamad Assad	1974	libanesa	1064	414	
MEHANNA, Ibrahim Ali	1981	libanesa	1069	277	
MEHANNA, Kanji Ibrahim Ali	1983	libanesa	1070	93	
MEHANNA, Nagib Mahmoud	1967	libanesa	1060	707	
MEHLER, Isaac	1953	polonesa	1023	84	
MEHLER, Toni	1953		1023	84	
MEI, Cheng Fou Pou	1980	chinesa	1068	844	
MEI, Cheng Tsu	1982	chinesa	1069	700	
MEIER, Haus Willi	1923	suíça	827	58v	
MEIER, João Carlos Jorge Frederico	1889	alemã	3	3v	
MEIER, Liese Hamm	1951	russa	1023	61	
MEIER, Otto Herman Heinrich	1951	alemã	1023	62v	
MEIJER, Jan	1966	holandesa	1060	9	
MEIKLEI, André		polonesa	824	48	9
MEILER, Tobias	1963	romena	1058	319v	
MEIRA, Natalija	1975	iugoslava	1065	364	
MEIRELLES, Ramona	1972	espanhola	1063	399	

NOME	ANO	NACIONALIDADE	LIVRO	PÁGINA	ORDEM
MEISSNER, Joaquim	1979	alemã	1068	467	
MEISSNER, Kurt	1948		1024	42	
MEISSNER, Kurt	1948	alemã	1040	27	
MEISSNER, Kurt	1977	alemã	1067	829	
MEISSNER, Otto	1974	alemã	1064	550	
MEISTER, Hugo	1973	paraguaia	1063	764	
MEISTER, João	1886	alemã	1	97v	
MEISTER, João	1886	alemã	827	41v	
MEISTER, João	1895	brasileira	459	74	3038
MEISTER, Rosa Maria	1964	espanhola	1059	151	
MEIZUMOSVKI, Catharina	1876	polonesa	832	209	
MEIZUMOSVKI, João	1876	polonesa	832	209	
MEIZUMOSVKI, Marianna	1876	polonesa	832	209	
MEIZUMOSVKI, Pedro	1876	brasileira	832	209	
MEJ, Jan	1975	polonesa	1065	462	
MELAMED, Isaac	1940	polonesa	828	102	
MELCHER, Stefan	1964	romena	1058	375v	
MELCO, Nicolau	1945	russa	828	168	
MELCO, Nicolau	1944	russa	1040	17	
MELCO, Nicolau	1945	russa	1100	55	
MELECHCO, Nicolau	1974	polonesa	1064	188	
MELENTOWICZ, Eduardo	1952	russa	1023	74v	
MELER, Anna	1895	polonesa	459	46	2028
MELER, Estanislau	1895	polonesa	459	46	2027
MELER, Francisca	1895	polonesa	459	46	2031
MELER, Francisco	1895	polonesa	459	46	2030
MELER, João	1895	polonesa	459	46	2029
MELFI, Roque	1960	espanhola	1057	640	
MELHADO, João Rodrigues	1977	espanhola	1067	314	

NOME	ANO	NACIONALIDADE	LIVRO	PÁGINA	ORDEM
MELHEM, Wadih	1953	libanesa	1023	90	
MELICIANO, Belmira Marcelino	1976	portuguesa	1066	879	
MELICIANO, Celeste Marcelino	1976	portuguesa	1066	941	
MELICIANO, Hilário Marcelino	1976	portuguesa	1066	885	
MELINARI, Antonio	1884	italiana	827	22v	
MELISINAS, Jean Athanase	1977	grega	1067	664	
MELLER, Anna	1877	polonesa	832	15	
MELLER, Costantino	1880		1044	14	7
MELLER, Estanislaó		polonesa	824	51	18
MELLER, Francisco	1877	polonesa	832	15	
MELLER, Maria	1877	polonesa	832	15	
MELLER, Miguel	1877	polonesa	832	15	
MELLER, Rozalia	1877	polonesa	832	15	
MELLER, Thomas	1877	polonesa	832	15	
MELLER, Tiziano	1882		1043		2
MELLERE, Costantino	1881	italiana	822	23	42
MELLO, Dalal Jorge	1972	síria	1062	607	
MELLO, Ljuba Korsch de	1977	polonesa	1067	211	
MELLO, Regina Nunes de	1973	portuguesa	1063	753	
MELNICZUK, Paulo			353	81	
MELNIK, Agniela	1896	austríaca	449	50	1360
MELNIK, Carlos			353	51	
MELNIK, Honorata	1896	austríaca	449	50	1358
MELNIK, Iurko	1896	austríaca	449	50	1357
MELNIK, Miguel	1896	austríaca	449	50	1362
MELNIK, Nazarko	1896	austríaca	449	50	1359
MELNIK, Nicoláo	1896	austríaca	449	50	1361
MELNIK, Roman	1980	polonesa	1068	835	
MELNYCKI, João			353	20v	

M

NOME	ANO	NACIONALIDADE	LIVRO	PÁGINA	ORDEM
MELNYCKI, Pedro			353	73	
MELNYK, Basilio			353	43	
MELNYK, Valdomiro	1953	polonesa	1023	88v	
MELO, Maria Arlete Lorga de	1967	portuguesa	1060	922	
MELO, Norma Zancarli de	1980	italiana	1068	847	
MELOMED, Isaac	1940	polonesa	1040	8	
MELZER, Erna	1958	alemã	1057	289	
MELZER, Paul Artur	1958	alemã	1057	246	
MELZNER, Eduardo	1879	alemã	386	8	
MEMEH, Makhail Wajih Muri	1977	síria	1067	747	
MENACHO, Juan Vidal Delgadillo	1980	boliviana	1068	635	
MENAGED, Adib	1965	panamenha	1059	638	
MENCICKI, André			353	7v	
MENDELSON, Jankiel	1956	polonesa	1057	74	
MENDELSON, Maria	1956	polonesa	1057	69	
MENDES, Alberto Antonio Costa de Barros Cardoso	1969	portuguesa	1061	513	
MENDES, Alberto de Bandos	1977	portuguesa	1067	141	
MENDES, Américo Carreira	1976	portuguesa	1066	903	
MENDES, Anibal Tavares	1977	portuguesa	1067	555	
MENDES, Antonio Marques	1968	portuguesa	1061	131	
MENDES, Carminda Rita Dias	1982	portuguesa	1069	637	
MENDES, Felipe Antonio	1977	portuguesa	1067	44	
MENDES, Fernando José	1976	portuguesa	1066	783	
MENDES, Fredelico Casimilo Nogueira	1982	portuguesa	1069	453	
MENDES, Joaquim Pequito	1983	portuguesa	1070	588	
MENDES, José Carreira	1976	portuguesa	1066	908	
MENDES, José Dias	1982	portuguesa	1069	639	
MENDES, José Peras	1980	portuguesa	1069	78	
MENDES, José Ribeiro	1982	portuguesa	1069	413	

NOME	ANO	NACIONALIDADE	LIVRO	PÁGINA	ORDEM
MENDES, Lúcia Tomás Pereira	1980	portuguesa	1068	655	
MENDES, Manuel de Jesus Guionar	1983	portuguesa	1070	122	
MENDES, Manuel Marques	1977	portuguesa	1067	425	
MENDES, Maria dos Anjos Pereira	1982	portuguesa	1069	803	
MENDES, Narciso Ribeiro	1976	portuguesa	1066	196	
MENDES, Otilia Salgueiro	1980	portuguesa	1068	806	
MENDES, Pedro Carlos	1884	chilena	1	57v	
MENDES, Pedro Carlos	1884	chilena	827	22	
MENDES, Pedro Celestino			353	78	
MENDES, Silvino da Costa	1977	portuguesa	1067	12	
MENDONÇA, Adelino de Freitas de	1976	portuguesa	1066	247	
MENDONÇA, Agostinho de Andrade	1983	portuguesa	1070	293	
MENDONÇA, Agostinho de Freitas	1982	portuguesa	1069	714	
MENDONÇA, Agostinho de Freitas de	1976	portuguesa	1066	436	
MENDONÇA, Agostinho de Freitas de	1983	portuguesa	1070	59	
MENDONÇA, Ana da Conceição	1983	portuguesa	1071	114	
MENDONÇA, Ana Maria de Freitas	1976	portuguesa	1066	398	
MENDONÇA, Antonio de Freitas de	1976	portuguesa	1066	933	
MENDONÇA, Antonio de Freitas de	1983	portuguesa	1071	113	
MENDONÇA, Antonio Marques de	1983	portuguesa	1070	239	
MENDONÇA, Augusta de	1976	portuguesa	1066	300	
MENDONÇA, Augusta Marques	1977	portuguesa	1067	441	
MENDONÇA, Bronislawa Franciszka	1976	polonesa	1066	271	
MENDONÇA, Francisco de Freitas de	1983	portuguesa	1071	111	
MENDONÇA, Gabriel de Freitas de	1976	portuguesa	1066	451	
MENDONÇA, João	1977	portuguesa	1067	981	
MENDONÇA, João Abel de Freitas de	1976	portuguesa	1066	479	
MENDONÇA, João de Freitas de	1983	portuguesa	1071	112	
MENDONÇA, João Marques de	1977	portuguesa	1068	12	

M

NOME	ANO	NACIONALIDADE	LIVRO	PÁGINA	ORDEM
MENDONÇA, João Marques de	1977	portuguesa	1067	410	
MENDONÇA, José Carlos Marques de	1983	portuguesa	1070	857	
MENDONÇA, Manoel Marques de	1983	portuguesa	1070	652	
MENDONÇA, Manuel de Freitas de	1980	portuguesa	1068	848	
MENDONÇA, Maria Catarina	1983	portuguesa	1070	244	
MENDONÇA, Maria Cecília Marques de	1982	portuguesa	1069	711	
MENDONÇA, Maria da Conceição	1983	portuguesa	1071	17	
MENDONÇA, Maria de Freitas	1977	portuguesa	1067	604	
MENDONÇA, Maria de Freitas de	1970	portuguesa	1061	850	
MENDONÇA, Maria Ilda de Freitas de	1976	portuguesa	1066	279	
MENDONÇA, Maria José Marques de	1983	portuguesa	1070	508	
MENDONÇA, Maria Marques de	1983	portuguesa	1070	276	
MENDONÇA, Maria Rita Nunes de	1983	portuguesa	1070	238	
MENDONÇA JÚNIOR, Antonio Marques de	1983	portuguesa	1070	275	
MENDYNSKI, Anastasia	1896	austríaca	449	34	900
MENDYNSKI, Anna	1896	austríaca	449	34	901
MENDYNSKI, Antonia	1896	austríaca	449	34	898
MENDYNSKI, José	1896	austríaca	449	34	897
MENDYNSKI, Tecla	1896	austríaca	449	34	899
MENECAGLI, Mirra	1892	italiana	358	12	289
MENEGASSI, Vitorio	1967	italiana	1060	849	
MENEGHELI, César	1934	italiana	828	36	
MENEGHIN, Antonio	1880		422	21	
MENEGHIN, Carlos	1977	italiana	1067	793	
MENEGHIN, José	1972	italiana	1062	595	
MENEGHIN, Luiz	1976	italiana	1066	951	
MENEGHIN, Vitorio	1974	italiana	1064	212	
MENEGUETI, Giuseppe	1892	italiana	823	41	295
MENEGUITE, Angêlo	1890	italiana	823	34	82

NOME	ANO	NACIONALIDADE	LIVRO	PÁGINA	ORDEM
MENEGUITE, Angêlo	1889	italiana	824	27	163
MENEGUITE, Baptista	1890	italiana	823	34	84
MENEGUITE, Baptista	1889	italiana	824	27	165
MENEGUITE, Giuseppe	1890	italiana	823	34	80
MENEGUITE, Giuseppe	1889	italiana	824	27	161
MENEGUITE, Gustavo	1890	italiana	823	34	83
MENEGUITE, Gustavo	1889	italiana	824	27	164
MENEGUITE, Izidoro	1890	italiana	823	34	86
MENEGUITE, Izidoro	1889	italiana	824	27	167
MENEGUITE, Maria	1890	italiana	823	34	85
MENEGUITE, Maria	1889	italiana	824	27	166
MENFELDT, Guilherme João	1953	russa	1023	82v	
MENFSING, Gustavo Adolpho	1887	alemã	2	7v	
MENGELBERG, Pedro	1938	alemã	828	67	
MENGER, Antonio	1885	polonesa	1	89	
MENIN, Giuseppe	1890	italiana	501	2v	
MENINQUER, Henrique	1881		1043		63
MENMANN, Rosa	1980	alemã	1068	952	
MENOSSI, Satoko Yamanishi	1984	japonesa	1071	143	
MENOZZO, Sebastiano	1882		1043		30
MENSEGER, Richard	1879	inglesa	386	200	
MENSIAUL, Alberto	1877		832	439	
MENSIAUL, Brigida	1877		832	439	
MENSIAUL, Francisco	1877		832	439	
MENSIAUL, João	1877		832	439	
MENSIAUL, José	1877		832	439	
MENSIAUL, Maria	1877		832	439	
MENZEL, Alwin Wolfgang	1973	alemã	1064	116	
MERCALDO, Victor Georgico	1976	italiana	1066	45	

NOME	ANO	NACIONALIDADE	LIVRO	PÁGINA	ORDEM
MERCKLE, Maria Luiza Burtz	1939	francesa	828	102	
MERCSZIO, Rodolpho Sattarmini	1888	italiana	827	50	
MEREDIG, Jorge Ernesto	1937	alemã	828	65	
MERELLO FILHO, Francisco Fernandes	1980	espanhola	1068	657	
MERENIUH, Nicolau	1959	polonesa	1057	452	
MERENIUK, Gregório	1941	polonesa	828	114	
MERENIUK, Gregório	1941	polonesa	1040	9	
MERENIUK, Romano	1966	polonesa	1059	954	
MERGENSTERN, Abraham	1883	alemã	827	17v	
MERHEB, Merheb Ayoub	1976	libanesa	1066	312	
MERHY, Feres	1939	libanesa	828	74	
MERHY, Feres	1939	libanesa	1040	4	
MERICCI, Ottorino	1945	italiana	1100	83	
MERICOVER, Augusto		brasileira	835	80	
MERICOVER, Aurora		brasileira	835	80	
MERICOVER, Carlos	1871	suíça	835	80	
MERICOVER, Eliza	1871	prussiana	835	80	
MERICOVER, Eliza		brasileira	835	80	
MERICOVER, Ernesto		brasileira	835	80	
MERICOVER, Germano		brasileira	835	80	
MERICOVER, Isabel		brasileira	835	80	
MERICOVER, José		brasileira	835	80	
MERICOVER, Julio		brasileira	835	80	
MERICOVER, Paulo		brasileira	835	80	
MERICOVER, Stephania		brasileira	835	80	
MERIEUX, Francisco	1879	francesa	383	122	
MERIEUX, Francisco	1872	francesa	835	97	
MERIEUX, Jean Baptiste	1872	francesa	835	97	
MERIEUX, João Baptista	1872	francesa	383	122	

NOME	ANO	NACIONALIDADE	LIVRO	PÁGINA	ORDEM
MERIEUX, João Baptista	1880	francesa	384	67	
MERIEUX, Maria	1872	francesa	383	122	
MERIEUX, Maria	1872	francesa	835	97	
MERIEUX, Melania	1872	francesa	383	122	
MERIEUX, Melania	1872	francesa	835	97	
MERIEWE, Francisco Meriewe	1879	francesa	392	74	
MERIUX, Francisco	1879		391	45	
MERKEL, Mounir	1967	libanesa	1060	355	
MERKIE, Maria L. Burtz	1939	francesa	1040	8	
MERKL, Anton	1977	iugoslava	1067	189	
MERKL, Anton Konrad	1972	austríaca	1062	459	
MERKL, Elisabeth	1977	iugoslava	1066	1006	
MERKL, Juliana Dernjei	1974	iugoslava	1064	170	
MERKL, Martin	1976	iugoslava	1066	61	
MERKLE, Ernesto Augusto	1942	alemã	828	124	
MERKLE, Michel Augusto	1942	alemã	1040	11	
MERLIN, Erina	1943	italiana	828	132	
MERLIN, Erina	1943	italiana	1040	12	
MERLIN, Erina	1943	italiana	1100	4	
MERLIN, Giuseppe	1880		422	16	
MERMER, Emilia Rimele	1969	alemã	1061	473	
MERMER, Grzegorz	1965	polonesa	1059	213	
MERONINC, Simon	1940	romena	828	91	
MERONINC, Simon	1940	romena	1040	7	
MEROSZ, André	1895	polonesa	459	55	2340
MEROSZ, Anna	1895	polonesa	459	55	2339
MEROSZ, Fecko	1895	polonesa	459	55	2338
MERRY, Agostinho	1872	inglesa	383	119	
MERRY, Alfredo	1872	inglesa	383	119	

NOME	ANO	NACIONALIDADE	LIVRO	PÁGINA	ORDEM
MERRY, Alfredo	1880	inglesa	384	59	
MERRY, Alfredo	1872	inglesa	383	119	
MERRY, Alfredo	1872	inglesa	835	113	
MERRY, Joanna	1872	inglesa	383	119	
MERRY, Joanna	1872	inglesa	835	113	
MERRY, Lavínia	1872	inglesa	383	119	
MERRY, Livinia	1872	inglesa	835	113	
MERTENO, Johanna Isolda	1967	alemã	1060	765	
MERZZILO, Antonio	1945	italiana	1040	21	
MESMAR, Hussein Hassan	1971	libanesa	1062	25	
MESSANY, Horst Joachim	1967	alemã	1060	307	
MESSENGER, James	1879	inglesa	386	221	
MESSMAR, Ali El	1958	libanesa	1057	223	
MESTRINER, Izidoro	1983	italiana	1071	23	
MESYK, Adão			353	29v	
METERKO, Anna	1896	austríaca	449	42	1129
METERKO, Eva	1896	austríaca	449	42	1130
METERKO, Fedko			353	74v	
METERKO, Ilko	1896	austríaca	449	42	1133
METERKO, Miguel	1896	austríaca	449	42	1128
METERKO, Nicoláo	1896	austríaca	449	42	1131
METERKO, Tecla	1896	austríaca	449	42	1132
METERKO, Tecla	1896	austríaca	449	42	1127
METHA, Yeshwant Ramchandra	1979	indiana	1068	477	
METROZ, Antoinette	1874	suíça	383	27	
METROZ, Augusto	1874	suíça	383	27	
METROZ, Delphina	1874	suíça	383	27	
METROZ, Etienne José	1874	suíça	383	27	
METROZ, Etienne Samuel	1874	suíça	383	27	

NOME	ANO	NACIONALIDADE	LIVRO	PÁGINA	ORDEM
METTEK, Adão	1896	austríaca	449	31	791
METTEK, Andre	1896	austríaca	449	31	794
METTEK, Catharina	1896	austríaca	449	31	793
METTEK, Francisco	1896	austríaca	449	31	795
METTEK, Petronelia	1896	austríaca	449	31	792
METTLER, Godofredo	1883	suíça	1	24	
METTLER, Gottfried	1883	suíça	827	13	
METTOS, Antonietta	1874	suíça	835	131	
METTOS, Augusto	1874	suíça	835	131	
METTOS, Delphina	1874	suíça	835	131	
METTOS, Estevão Joseph	1874	suíça	835	131	
METTOS, Maria	1874	suíça	835	131	
METTOS, Samuel Etiene	1874	suíça	835	131	
METTROZ, Etiêne Samuel	1880	suíça	384	144	
METYNOWSKI, Iwanko			353	42	
METZGER, Germano	1962	alemã	1058	73v	
METZGER, Luise Margareta	1977	alemã	1068	17	
METZLER, Otto	1966	alemã	1059	868	
MEUCCI, Otorino	1945	italiana	828	194	
MEUCCI, Ottorino	1945	italiana	1040	19	
MEUCK, Francisco	1949	alemã	1023	41	
MEUCKER, Francisco	1949		1024	84v	
MEUFSUIG, Gustavo Adolpho	1887	alemã	827	45v	
MEURAVSKI, Anna	1892	polonesa	432	1	6
MEURAVSKI, Boleslav	1892	polonesa	432	1	7
MEURAVSKI, Brunislav	1892	polonesa	432	1	5
MEURAVSKI, José	1892	polonesa	432	1	2
MEURAVSKI, Juliana	1892	polonesa	432	1	8
MEURAVSKI, Marianna	1892	polonesa	432	1	3

M

NOME	ANO	NACIONALIDADE	LIVRO	PÁGINA	ORDEM
MEURAVSKI, Sophia	1892	polonesa	432	1	4
MEURGEY, Melitona Afara de	1973	paraguaia	1063	918	
MEWRAVIKY, Aniela	1876	brasileira	832	147	
MEWRAVIKY, José	1876	brasileira	832	147	
MEWRAVIKY, Maria	1876	polonesa	832	147	
MEWRAVIKY, Maria	1876	brasileira	832	147	
MEWRAVIKY, Theophilo	1876	polonesa	832	147	
MEWRAVIKY, Theresa	1876	polonesa	832	147	
MEXIA, João Mendes	1979	portuguesa	1068	388	
MEXIA, Luiz Marques	1976	portuguesa	1066	611	
MEXIA, Manuel Marques	1980	portuguesa	1069	38	
MEY, Johannes	1976	holandesa	1066	229	
MEYER, Alfredo	1949	alemã	1023	44	
MEYER, Catharina	1980	alemã	1069	68	
MEYER, Diecchich	1947		1024	30v	
MEYER, Diechich	1947	alemã	1023	19v	
MEYER, Diedrich	1947	alemã	1040	25	
MEYER, Guilherme	1883	alemã	1	25	
MEYER, Guilherme	1883	alemã	827	13	
MEYER, Guilherme	1953	alemã	1023	89v	
MEYER, Hermine Ewen	1947	alemã	1023	18	
MEYER, Hermine Ewen	1947		1024	29v	
MEYER, Hermine Ewen	1947	alemã	1040	25	
MEYER, João	1951	alemã	1023	66	
MEYER, João José	1957	alemã	1057	154	
MEYER, Mario Christian	1976	argentina	1066	111	
MEYER, Otto	1967	alemã	1060	283	
MEYER, Pedro	1950	alemã	1023	46	
MEYER, Rose Helena	1968	argentina	1061	219	

NOME	ANO	NACIONALIDADE	LIVRO	PÁGINA	ORDEM
MEYTRE, Georges Charles	1977	suíça	1067	688	
MEZADRI, Catharina	1892	italiana	358	22	591
MEZZALIRA, Antonio			461	13	
MI, Ko Hiroto	1983	japonesa	1070	476	
MIALIK, Eufemjusz	1963	polonesa	1058	324v	
MIAZGA, Josefa	1964	polonesa	1059	94	
MICA, João		polonesa	832	433	
MICA, Marianna		polonesa	832	433	
MICALMISKI, Jerdoka	1895	austríaca	434	5	5
MICELI, Brigida Corradi	1977	italiana	1067	891	
MICELI, Rosario	1977	italiana	1067	900	
MICHAEL, Chriastiano	1881		391	85	
MICHAEL, Cristiano	1880	alemã	384	211	
MICHAELKE, Thomaz	1892		433	9	202
MICHAELSKI, Chepan	1892		433	10	216
MICHAILIRE, Barbara	1982	polonesa	1069	893	
MICHAK, Eva	1892		429	10	74
MICHAK, José	1892		429	10	73
MICHALAK, Henrique Mieczyslaw	1954	polonesa	1023	99	
MICHALAK, Jacob	1895	polonesa	459	33	1102
MICHALAK, Josepha	1895	polonesa	459	33	1104
MICHALAK, Paulina	1895	polonesa	459	33	1103
MICHALCZYSZYN, Andreas			353	79v	
MICHALEK, Jan	1963	húngara	1058	317	
MICHALEWICZ, José		polonesa	824	51	10
MICHALEZUK, João	1934	austríaca	828	43	
MICHALISZYN, André			353	40v	
MICHALISZYN, Pawel	1972	polonesa	1062	999	
MICHALISZYN, Stephan			353	73v	

NOME	ANO	NACIONALIDADE	LIVRO	PÁGINA	ORDEM
MICHALISZYN, Trochym			353	73	
MICHALKI, Jose	1892		433	10	242
MICHALLED, Affonso	1875	suíça	835	230	
MICHALLED, Augusto	1875	suíça	835	230	
MICHALLED, José Mauricio	1875	suíça	835	230	
MICHALLED, Luis	1875	suíça	835	230	
MICHALLED, Maria Euphiogina	1875	suíça	835	230	
MICHALLED, Maria Euphiogina	1875	suíça	835	230	
MICHALLED, Maria Julia	1875	suíça	835	230	
MICHALLED, Mauricio	1875	suíça	835	230	
MICHALLED, Serafim	1875	suíça	835	230	
MICHALLED, Vicente	1875	suíça	835	230	
MICHALOSKI, José			353	87	
MICHALOWICZ, Anastasia	1895	polonesa	459	47	2081
MICHALOWICZ, Cassemiro	1895	polonesa	459	47	2084
MICHALOWICZ, José	1895	polonesa	459	47	2080
MICHALOWICZ, Marianna	1895	polonesa	459	47	2082
MICHALOWICZ, Valeria	1895	polonesa	459	47	2083
MICHALOWICZ, Wawzzyniec			353	4	
MICHALOWSKI, Karol			353	39	
MICHALS, Eva	1892	polonesa	432	14	382
MICHALS, José	1892	polonesa	432	14	381
MICHALSKI, Alberto	1895	polonesa	459	87	3485
MICHALSKI, Alberto	1892	polonesa	432	33	887
MICHALSKI, Alfredo	1956	alemã	1057	94	
MICHALSKI, Barbara	1896	austríaca	449	25	628
MICHALSKI, Catharina	1895	polonesa	459	87	3483
MICHALSKI, Estanislau	1893		434	17	12
MICHALSKI, Estanislava	1892	polonesa	432	22	585

NOME	ANO	NACIONALIDADE	LIVRO	PÁGINA	ORDEM
MICHALSKI, Ignacio	1896	austríaca	449	25	627
MICHALSKI, João	1892		433	6	125
MICHALSKI, João	1892	polonesa	432	22	584
MICHALSKI, Leonardo	1895	polonesa	459	87	3484
MICHALSKI, Leonora	1892	polonesa	432	33	890
MICHALSKI, Marianna	1892	polonesa	432	33	892
MICHALSKI, Marianna	1892	brasileira	432	33	893
MICHALSKI, Mathias	1895	polonesa	459	87	3482
MICHALSKI, Nepomucena	1892	polonesa	432	33	888
MICHALSKI, Stanislau	1895	polonesa	459	87	3486
MICHALSKI, Stanislau	1892	polonesa	432	33	889
MICHALSKI, Stefano	1967	polonesa	1060	609	
MICHALSKI, Stefano	1892	polonesa	432	33	891
MICHALSKI, Thomaz			353	42v	
MICHALSKI, Voicek	1892		433	6	128
MICHALSKY, João	1892		429	5	5
MICHALSKY, Estanislau	1892		429	5	3
MICHALSKY, Estanislava	1892		429	5	6
MICHALSKY, Estephanio	1892		429	5	7
MICHALSKY, Leonora	1892		429	5	4
MICHALSKY, Marcianna	1892		429	5	8
MICHALSKY, Marianna	1892		429	5	9
MICHALSKY, Nepumocena	1892		429	5	2
MICHALSKY, Voicech	1892		429	5	1
MICHALSZYN, Aleixo	1895	austríaca	434	6	51
MICHALUK, Maria	1895	polonesa	459	81	3274
MICHALUK, Miguel	1895	polonesa	459	81	3275
MICHALUK, Nicolau	1895	polonesa	459	81	3272
MICHALUK, Sophia	1895	polonesa	459	81	3273

NOME	ANO	NACIONALIDADE	LIVRO	PÁGINA	ORDEM
MICHAND, Miguel	1885	francesa	827	38v	
MICHAUD, Guilherme	1885	francesa	1	91v	
MICHE, Antonina	1892	polonesa	432	41	1113
MICHE, João	1892	polonesa	432	41	1112
MICHE, José	1892	polonesa	432	41	1109
MICHE, Josepha	1892	polonesa	432	41	1110
MICHE, Martin	1892	polonesa	432	44	1207
MICHE, Stanislau	1892	polonesa	432	41	1111
MICHEL, Alberto Paulo	1947	alemã	1023	17v	
MICHEL, Carlos Bernardo	1947	alemã	1023	10	
MICHEL, Christiano	1875	suíça	835	241	
MICHEL, Clemens	1982	alemã	1069	793	
MICHEL, Ernesto Frederico	1947	alemã	1023	10	
MICHEL, Guilherme Germano	1947	alemã	1023	18v	
MICHEL, Henrique Carlos	1947	alemã	1023	10	
MICHEL, Ricardo Emilio	1947	alemã	1023	9v	
MICHELA, Josef	1981	austríaca	1069	244	
MICHELC, Franz	1972	iugoslava	1062	545	
MICHELC, Georg	1972	iugoslava	1062	642	
MICHELC, Rosina	1974	iugoslava	1064	152	
MICHELI, Francesco	1971	italiana	1062	146	
MICHELINO, Angelo		italiana	452	12	
MICHELINO, Primo		italiana	452	12	
MICHELIS, Augusto Fridolin	1974	alemã	1065	295	
MICHELIS, Henrique Roberto	1934	alemã	828	33	
MICHELO, Erna	1965	alemã	1059	612	
MICHELZ, Anton	1973	iugoslava	1063	708	
MICHELZ, Juliana Wesan	1972	austríaca	1063	376	
MICHI, Antonina	1892		429	42	67

NOME	ANO	NACIONALIDADE	LIVRO	PÁGINA	ORDEM
MICHI, Estanislau	1892		429	42	65
MICHI, Estanislau	1892		429	48	1138
MICHI, Francisco	1892		429	48	1140
MICHI, João	1892		429	42	66
MICHI, João	1892		429	48	1139
MICHI, José	1892		429	48	1137
MICHI, José	1892		429	42	63
MICHI, Josepha	1892		429	42	64
MICHI, Marthins	1892		429	48	1136
MICHIMASA, Kimiro	1982	japonesa	1069	522	
MICHLER, Jorge	1880	alemã	386	301	
MICHLER, Jorge	1875	austríaca	835	166	
MICHMAS, Anna	1876	polonesa	832	213	
MICHMAS, João	1876	polonesa	832	213	
MICHMAS, José	1876	polonesa	832	213	
MICHMAS, José	1876	polonesa	832	213	
MICHMAS, Veronica	1876	brasileira	832	213	
MICHOLLED, José Mauricio	1880	suíça	386	397	
MICHOLOSKI, João			353	87	
MICHON, Jacob	1895	brasileira	459	102	3992
MICHON, José	1895	brasileira	459	102	3990
MICHON, Josepha	1895	brasileira	459	102	3989
MICHON, Ladislau	1895	brasileira	459	102	3991
MICHON, Pedro	1895	brasileira	459	102	3987
MICHON, Petronela	1895	brasileira	459	102	3988
MICKAK, João	1893		434	16	1
MICKMANNS, William	1879	inglesa	386	191	
MICKO, Anne Maria	1965	alemã	1059	653	
MICKO, Wilhelm	1965	alemã	1059	420	

M

NOME	ANO	NACIONALIDADE	LIVRO	PÁGINA	ORDEM
MICLECH, Alberto	1886	prussiana	832	263	
MICLECH, Catharina	1886	prussiana	832	263	
MICLECH, Christina	1886	prussiana	832	263	
MICLECH, José	1886	prussiana	832	263	
MICLECH, Peter	1886	prussiana	832	263	
MICLECH, Prumo	1886	prussiana	832	263	
MICLECH, Sophia	1886	prussiana	832	263	
MICOACHAKA, João	1892		429	35	118
MICOACHAKA, Josepha	1892		429	35	120
MICOACHAKA, Mariana	1892		429	35	121
MICOACHAKA, Marianna	1892		429	35	119
MICOLAESKI, João	1892	polonesa	432	33	899
MICOLAESKI, José	1892	polonesa	432	37	1009
MICOLAESKI, Marianna	1892	polonesa	432	37	1010
MICOLAESKI, Marianna	1892	polonesa	432	37	1011
MICOLAESKI, Michalina	1892	polonesa	432	37	1012
MICOSKI, Estanislau	1892		429	31	14
MICULITCHEFF, Timotheo	1948	russa	1023	21v	
MIDORIKAWA, Saeko	1974	japonesa	1064	697	
MIDORIKAWA, Yoshio	1974	japonesa	1065	101	
MIECZNIKOWSKI, Paulo	1923	polonesa	827	58v	
MIECZNIKOWSKI, Rosa Pinkner	1969	alemã	1061	506	
MIEHRIK, Jurko			353	5	
MIELDENBERGER, Gettib			1041	80	4
MIELESKI, João		polonesa	824	45	39
MIELNICZENKO, Aleixo	1977	polonesa	1068	13	
MIELNIK, Anna			1041	41	26
MIELNIK, Anna			1041	72	57
MIELNIK, Anna	1895	polonesa	459	59	2480

NOME	ANO	NACIONALIDADE	LIVRO	PÁGINA	ORDEM
MIELNIK, Anna	1895	polonesa	459	117	4511
MIELNIK, Catharina	1895	polonesa	459	80	3245
MIELNIK, Christina			1041	41	24
MIELNIK, Daniel	1895	polonesa	459	83	3355
MIELNIK, Demetrio			1041	41	28
MIELNIK, Felippe			1041	72	59
MIELNIK, Guinder			1041	41	27
MIELNIK, Hapka	1895	polonesa	459	83	3358
MIELNIK, João	1895	polonesa	459	59	2481
MIELNIK, Ksemia	1895	polonesa	459	59	2479
MIELNIK, Lucas			1041	41	23
MIELNIK, Maria			1041	41	29
MIELNIK, Maria			1041	72	58
MIELNIK, Maria	1895	polonesa	459	80	3247
MIELNIK, Maria	1895	polonesa	459	83	3356
MIELNIK, Onufry	1895	polonesa	459	117	4510
MIELNIK, Pedro	1895	polonesa	459	80	3246
MIELNIK, Renko	1895	polonesa	459	59	2478
MIELNIK, Rynko	1895	polonesa	459	80	3244
MIELNIK, Semko	1895	polonesa	459	83	3357
MIELNIK, Senko			1041	41	25
MIELNIK, Theodoro			1041	72	56
MIELNIK, Vasyl	1895	polonesa	459	117	4509
MIELNIK, Wasyl			353	45	
MIELZYNSKI, Erich	1952	alemã	1023	76	
MIELZYNSKI, Irene	1957	alemã	1057	156	
MIERLO, Theodorus Johannes Hubertus Van	1970	holandesa	1061	646	
MIESEL, Anna	1881	alemã	822	6	133
MIESEL, Augusto	1881	alemã	822	6	135

NOME	ANO	NACIONALIDADE	LIVRO	PÁGINA	ORDEM
MIESEL, Elena	1881	alemã	822	6	134
MIESEL, Enrique	1879		1044	4	50
MIESEL, Eurico	1881	alemã	822	6	131
MIESEL, Louisa	1881	brasileira	822	6	136
MIESEL, Rosa	1881	alemã	822	6	132
MIETKI, Constanty			353	24v	
MIEZIANKO, Vicente	1926	polonesa	827	63v	
MIGEISKI, João	1892		429	16	115
MIGEISKI, Josepha	1892		429	17	117
MIGEISKI, Rosalia	1892		429	16	114
MIGEISKI, Stanislau	1892		429	17	116
MIGEISKI, Thomaz	1892		429	16	113
MIGENSKY, José		polonesa	832	390	
MIGENSKY, Miguel		polonesa	832	390	
MIGENSKY, Sophia		polonesa	832	390	
MIGI, Arthur	1875	francesa	835	228	
MIGI, Augusto	1875	francesa	835	228	
MIGI, Eduardo	1875	francesa	835	228	
MIGI, Lucilia	1875	francesa	835	228	
MIGI, Luis	1875	francesa	835	228	
MIGLIORINI, Maria Lucinda Dias	1983	portuguesa	1070	304	
MIGNONI, Pellegrino	1976	italiana	1066	980	
MIGUECZUK, Helena			1041	63	149
MIGUECZUK, Maria			1041	63	148
MIGUECZUK, Miguel			1041	63	147
ROGASEWSKI, Miguel			826	50	
MIGUEL, Alfredo Alves	1976	portuguesa	1066	221	
MIGUEL, Antonio	1887	austríaca	2	16v	
MIGUEL, Antonio	1887	austríaca	827	48	

NOME	ANO	NACIONALIDADE	LIVRO	PÁGINA	ORDEM
MIGUEL, Cristiano	1875	suíça	385	33	
MIGUEL, David	1983	síria	1070	65	
MIGUEL, David Fernandes	1970	portuguesa	1061	821	
MIGUEL, José Fernandes	1976	portuguesa	1066	648	
MIGUEL, José Pereira	1977	portuguesa	1067	639	
MIGUEL, Manoel Ferreira	1981	portuguesa	1069	287	
MIGUEL, Maria Faustina	1875	suíça	385	33	
MIGUEL, Tufy	1967	libanesa	1060	850	
MIIKE, Shigeru	1957	japonesa	1057	174	
MIKA, Agatha	1878	polonesa	832	381	
MIKA, Alberto	1878	polonesa	832	381	
MIKA, André	1878	brasileira	832	381	
MIKA, Anna	1878	brasileira	832	373	
MIKA, Anna	1878	polonesa	832	381	
MIKA, Antonio	1878	polonesa	832	373	
MIKA, Antonio	1878	polonesa	832	381	
MIKA, Catharina	1878	polonesa	832	373	
MIKA, David		brasileira	832	346	
MIKA, Jacob	1878	polonesa	832	373	
MIKA, João	1878	brasileira	832	373	
MIKA, José	1878	polonesa	832	373	
MIKA, Maria		polonesa	832	346	
MIKA, Maria	1878	polonesa	832	373	
MIKA, Marianna	1878	brasileira	832	381	
MIKA, Mathias	1878	polonesa	832	381	
MIKA, Miguel		polonesa	832	346	
MIKA, Miguel	1878	brasileira	832	381	
MIKA, Pedro	1878	polonesa	832	381	
MIKA, Victoria	1878	polonesa	832	373	

NOME	ANO	NACIONALIDADE	LIVRO	PÁGINA	ORDEM
MIKAIS, Alberto	1885	polonesa	827	35	
MIKALOSKI, Helena			1041	55	149
MIKALOSKI, Helena			1041	55	150
MIKALOSKI, Stephano			1041	55	148
MIKAME, Sachiko	1980	japonesa	1069	63	
MIKAMI, Masanari	1973	japonesa	1063	742	
MIKAMI, Yukinori	1974	japonesa	1064	657	
MIKATA, João			353	52v	
MIKATA, Miguel			353	52v	
MIKAWISKA, Marianna	1895		434	19	16
MIKECZUK, Anna			1041	73	83
MIKECZUK, Hiasko			1041	73	85
MIKECZUK, João			1041	73	81
MIKECZUK, Maria			1041	73	82
MIKECZUK, Vacel			1041	73	84
MIKIENIA, Jan	1963	polonesa	1058	340v	
MIKIETCZYN, Miguel	1978	polonesa	1068	249	
MIKIS, Thomaz			353	19v	
MIKITO, Miguel	1947	austríaca	1023	20	
MIKLEI, Antonio	1895	polonesa	459	2	37
MIKLEI, Eduardo	1895	polonesa	459	2	36
MIKLEI, Marianna	1895	polonesa	459	2	35
MIKLEI, Martha	1895	polonesa	459	2	38
MIKLEJ, André	1895	polonesa	459	1	34
MIKOLAICZYK, André	1895	polonesa	459	19	637
MIKOLAICZYK, Marianna	1895	polonesa	459	19	638
MIKOLAICZYK, Victoria	1895	polonesa	459	19	639
MIKOLEJCZIK, Andras		polonesa	824	45	18
MIKOS, Alberto	1885	polonesa	827	36	

NOME	ANO	NACIONALIDADE	LIVRO	PÁGINA	ORDEM
MIKOS, Anastasia	1975	polonesa	1065	345	
MIKOS, Anna		polonesa	832	374	
MIKOS, Francisco		polonesa	832	374	
MIKOS, João		brasileira	832	374	
MIKOSKY, André	1878	brasileira	832	339	
MIKOSKY, Apolonia	1878	brasileira	832	339	
MIKOSKY, Catharina	1878	polonesa	832	339	
MIKOSKY, Francisco	1878	brasileira	832	339	
MIKOSKY, João	1878	polonesa	832	339	
MIKOSKY, Maria	1878	polonesa	832	339	
MIKOSKY, Pedro	1878	polonesa	832	339	
MIKOSZ, Alberto	1882	polonesa	832	187	
MIKOSZ, Barbara	1882	polonesa	832	187	
MIKOSZ, Francisco	1882	brasileira	832	187	
MIKOSZ, João	1882	brasileira	832	187	
MIKOSZ, Ludivina	1882	polonesa	832	187	
MIKOZS, Alberto	1885	polonesa	1	89	
MIKOZS, Alberto	1885	polonesa	1	89	
MIKRUT, Rosemarie Dorochowa	1977	alemã	1067	569	
MIKSZA, Michal	1964	polonesa	1059	102	
MIKSZA, Nicolau	1964	polonesa	1058	495v	
MIKULIS, Antonio	1973	lituana	1064	91	
MIKUTA, Miguel			353	39	
MILANE, Alberto	1888	italiana	823	4	122
MILANE, Alberto	1888	brasileira	824	19	124
MILANE, Caetano	1888	italiana	823	4	119
MILANE, Caetano	1888	brasileira	824	18	121
MILANE, Ernesto	1888	italiana	823	4	118
MILANE, Ernesto	1888	brasileira	824	18	119

NOME	ANO	NACIONALIDADE	LIVRO	PÁGINA	ORDEM
MILANE, Fiovorante	1888	italiana	823	4	121
MILANE, Fiovorante	1888	brasileira	824	19	123
MILANE, Girolamo	1888	brasileira	824	18	120
MILANE, Giuseppe	1888	italiana	823	4	117
MILANE, Giuseppe	1888	italiana	824	18	118
MILANE, João Baptista	1888	italiana	823	4	115
MILANE, João Baptista	1888	italiana	824	18	116
MILANE, Maria	1888	italiana	824	18	117
MILANE, Maria	1888	italiana	823	4	116
MILANE, Victoria	1888	italiana	823	4	120
MILANE, Victoria	1888	brasileira	824	19	122
MILANI, Angelo	1974	italiana	1064	667	
MILANI, Carlo Pietro	1962	italiana	1058	90	
MILANI, Dominga Berton	1945	alemã	828	166	
MILANI, Dominga Berton	1944	italiana	1040	17	
MILANI, Dominga Berton	1945	italiana	1100	53	
MILANI, Inocencio	1944	italiana	1040	15	
MILANI, Inocêncio	1944	italiana	828	155	
MILANI, Inocêncio	1944	italiana	1100	36v	
MILANI, José	1972	italiana	1063	128	
MILASCH, Célia Dicz	1941	argentina	1040	9	
MILASCH, Celia Diez de	1941	argentina	828	103	
MILEK, Alberto		polonesa	869A	2	30
MILEK, Bruno		polonesa	869A	1	25
MILEK, Catharina		polonesa	869A	2	28
MILEK, Christina		polonesa	869A	1	26
MILEK, Josep		polonesa	869A	2	31
MILEK, Peter		polonesa	869A	2	29
MILEK, Sophia		polonesa	869A	2	27

NOME	ANO	NACIONALIDADE	LIVRO	PÁGINA	ORDEM
MILESKI, Czeslawa	1973	alemã	1063	580	
MILETA, José Milan Bajanic	1960	Bolivia	1057	728	
MILEWSKI, João	1895	polonesa	459	22	713
MILEWSKI, Tadeuz	1961	polonesa	1058	1v	
MILGRAM, Alberto	1972	argentina	1062	458	
MILGRAM, Catarina Raijman	1964	argentina	1059	122	
MILGRAM, Luis	1959	polonesa	1057	457	
MILGRAM, Mauricio	1972	argentina	1062	430	
MILHELC, Georg	1964	iugoslava	1059	106	
MILKER, Francisco Miguel	1877	alemã	835	360	
MILKER, Frederico	1880	alemã	386	471	
MILKER, Frqancisco Miguel	1880	alemã	386	473	
MILKOWSKA, Irena	1969	alemã	1061	414	
MILL, Francisco	1880		422	184	
MILL, Frederico	1880		422	186	
MILLA, Anna	1973	austríaca	1063	467	
MILLA, Anna	1975	austríaca	1065	844	
MILLA, Anna Filian	1964	iugoslava	1058	446	
MILLA, Anna Kelle	1973	iugoslava	1063	901	
MILLA, Anton	1963	iugoslava	1058	217v	
MILLA, Egydio	1942	italiana	828	126	
MILLA, Elisabeth Braun	1973	iugoslava	1063	571	
MILLA, Ernest	1971	austríaca	1061	904	
MILLA, Florian	1972	iugoslava	1062	548	
MILLA, Franz	1972	iugoslava	1062	603	
MILLA, Hermann	1969	iugoslava	1061	542	
MILLA, Ida	1973	iugoslava	1063	556	
MILLA, Magdalena Pock	1977	iugoslava	1067	267	
MILLA, Mathias	1975	austríaca	1065	858	

M

NOME	ANO	NACIONALIDADE	LIVRO	PÁGINA	ORDEM
MILLA, Siegfried	1972	iugoslava	1062	501	
MILLA, Simon	1972	iugoslava	1062	524	
MILLA, Stefan	1972	iugoslava	1062	495	
MILLER, Antonio	1884	italiana	1	57	
MILLER, Antonio de Silva	1880		384	374	
MILLER, Celina	1875	alemã	835	238	
MILLER, Henrique	1873		383	33	
MILLER, Henrique	1873	inglesa	835	3	
MILLER, João	1875	alemã	835	238	
MILLER, João Monteiro da Silva	1869	francesa	383	12	
MILLER, Leonardo	1880	italiana	386	412	
MILLER, Leonardo	1875	alemã	835	238	
MILLER, Luiza	1875	alemã	835	238	
MILLER, Malia	1960	polonesa	1057	555	
MILLER, Maria	1875	alemã	835	238	
MILLER, Maria Anna	1873	inglesa	383	33	
MILLER, Maria Anna	1873	inglesa	835	3	
MILLER, Silvestre	1879	alemã	386	2	
MILLER, Thomas	1880	inglesa	384	88	
MILLER, Thomas	1873	inglesa	835	3	
MILLER, Thomas	1873	inglesa	383	33	
MILLER, Virgilio Monteiro da Silva	1869	francesa	383	12	
MILLHER, Antonio	1884	italiana	827	22	
MILLON, José	1880	francesa	384	164	
MILLON, Joseph	1874	francesa	835	153	
MILLON, Maria	1874	francesa	835	153	
MILON, Adriano	1874	francesa	385	19	
MILON, Elisa	1874	francesa	385	19	
MILON, Jose	1874	francesa	385	19	

NOME	ANO	NACIONALIDADE	LIVRO	PÁGINA	ORDEM
MILON, Maria	1874	francesa	385	19	
MILONAS, Basilio	1974	grega	1064	675	
MILQUE, Frederico	1877	alemã	835	359	
MIMELLO, Alberico	1974	italiana	1064	899	
MIN, Lee Li	1983	chinesa	1070	498	
MIN, Li Shih	1982	chinesa	1069	386	
MINA, José de Souza	1885	africana	1	79v	
MINA, José de Souza	1885	africana	827	31	
MINA, José Sousa de	1885	africana	1	82	
MINAMI, Goro	1972	japonesa	1063	97	
MINAMIHARA, Takahashi	1972	japonesa	1062	395	
MINAMIZAWA, Hideji	1973	japonesa	1063	610	
MINARDI, Amalia	1892	italiana	358	21	542
MINARDI, Pedro	1892	italiana	358	21	541
MINARDI, Pedro	1892	italiana	358	13	320
MINARDI, Romeo	1892	italiana	358	21	565
MINARDI, Silvio	1892	italiana	358	21	564
MINAWI, Muhamed Khamis Muhamad Al	1972	palestina	1062	986	
MINCHENSKI, João	1885	polonesa	827	38	
MINCOAICHEK, João	1892	polonesa	432	45	1221
MINCOAICHEK, Josepha	1892	polonesa	432	45	1223
MINCOAICHEK, Marciana	1892	polonesa	432	45	1224
MINCOAICHEK, Marianna	1892	polonesa	432	45	1222
MINCOAICHEK, Marianna	1892	polonesa	432	45	1226
MINCOAICHEK, Martin	1892	polonesa	432	45	1225
MINDEN, Herma Gerda Therese Henni	1951	alemã	1023	69	
MINE, Pedro Misao	1968	japonesa	1061	42	
MINEKAMI, Mariko	1983	japonesa	1070	865	
MINEMURA, Toshiyasu	1984	japonesa	1071	267	

M

NOME	ANO	NACIONALIDADE	LIVRO	PÁGINA	ORDEM
MINETT, João	1880	francesa	386	477	
MINETTE, Jean	1877	italiana	835	368	
MING, Chen Tse	1982	chinesa	1069	412	
MING, Chen Tzun	1976	chinesa	1066	881	
MING, Chi Hsu	1968	chinesa	1061	90	
MING, Liu	1973	chinesa	1063	882	
MING, Shuy Jia	1969	chinesa	1061	322	
MING, Wang Hui	1983	chinesa	1071	31	
MINGLETI, Maria	1880		422	15	
MINICHALSKI, Mathias		polonesa	824	38	31
MINIELLO, Donato	1971	italiana	1062	50	
MINIELLO, Giovanni	1971	italiana	1062	60	
MINIKOSKI, Anna	1895	polonesa	459	13	426
MINIKOSKI, Estanislau	1895	polonesa	459	13	425
MINIKOSKI, Francisca	1895	polonesa	459	13	424
MINIKOSKI, José	1895	polonesa	459	13	423
MINIKOWSKI, Anna	1895	polonesa	459	105	4091
MINIKOWSKI, Estanislau	1895	polonesa	459	105	4090
MINIKOWSKI, Francisca	1895	polonesa	459	105	4089
MINIKOWSKI, José		polonesa	824	41	14
MINIKOWSKI, José	1895	polonesa	459	105	4088
MINIKOWSKI, Ksavery	1895	polonesa	459	105	4095
MINKOWSKI, Boleslau	1895	polonesa	459	107	4162
MINKOWSKI, Estanislau	1895	polonesa	459	107	4160
MINKOWSKI, Josepha	1895	polonesa	459	107	4159
MINKOWSKI, Miguelina	1895	polonesa	459	107	4163
MINKOWSKI, Paulo	1895	polonesa	459	107	4158
MINKOWSKI, Zusanna	1895	polonesa	459	107	4161
MINKÚ, Siu	1959	chinesa	1057	437	

NOME	ANO	NACIONALIDADE	LIVRO	PÁGINA	ORDEM
MINODA, Hirome	1965	japonesa	1059	441	
MINRA, Chijgami	1950	japonesa	1023	56	
MINTE FILHO, Augusto	1973	alemã	1063	875	
MINTZ, Abrão	1945	polonesa	828	196	
MINTZ, Bajla Fajca	1952	polonesa	1023	78v	
MINTZ, Isaac	1945	polonesa	1023	4	
MIQUETA, Demetrio			1041	75	199
MIQUETA, João			1041	75	200
MIQUETA, Julia			1041	75	198
MIQUETA, Miguel			1041	75	197
MIQUETA, Oleanka			1041	75	201
MIRA, Joaquim Pereira	1980	portuguesa	1068	798	
MIRA, Manuel Joaquim	1984	portuguesa	1071	227	
MIRAJIMA, Saburo	1952	japonesa	1023	81	
MIRALLES, Juan Rodriguez	1975	espanhola	1065	790	
MIRANDA, Albino Lopes	1976	portuguesa	1066	905	
MIRANDA, Cesar Albino Marques	1977		1067	31	
MIRANDA, Joaquina Martins de	1892	brasileira	357	2	39
MIRANDA, José Augusto	1965	portuguesa	1059	394	
MIRANDA, José Gomes Maria de	1885	portuguesa	1	73	
MIRANDA, José Maria Gomes de	1885	portuguesa	827	28	
MIRANDA, José Mendes	1976	portuguesa	1066	798	
MIRANDA, Josepha	1892	brasileira	357	3	52
MIRANDA, Luba de	1973	romena	1063	854	
MIRANDA, Manoel Pamphilo de	1892	brasileira	357	2	38
MIRANDA, Mario Dias	1977	portuguesa	1067	704	
MIRANDA, Silveira de			353	68	
MIRANDOLA, Severino Luigi	1973	italiana	1064	107	
MIRAVALHES, Avelino	1948	espanhola	1023	30v	

M

NOME	ANO	NACIONALIDADE	LIVRO	PÁGINA	ORDEM
MIRAVALHES, Avelino	1948		1024	56	
MIRAVALHES, Avelino	1948	espanhola	1040	29	
MIRKO, Hiaga			1041	79	14
MIRKO, João			1041	79	13
MIRKO, José			1041	79	15
MISAREY, George	1879	inglesa	386	17	
MISAWA, Kotoyoshi	1983	japonesa	1070	963	
MISCH, Estanislaw	1892		432	15	339.13
MISCH, Francisca	1892		432	15	339.14
MISCH, José	1892		432	15	339.12
MISCH, Maria	1892		432	15	339.11
MISCH, Matias	1892		432	15	339.10
MISCHEVICH, Anna	1892	polonesa	358	20	533
MISECK, Maria	1884	polonesa	832	372	
MISECK, Marianna	1884	polonesa	832	372	
MISGALSKI, José	1895	polonesa	459	67	2763
MISGALSKI, Ladislau	1895	polonesa	459	67	2762
MISHIKAWA, Ryo	1980	japonesa	1068	744	
MISHIMA, Kataru	1967	japonesa	1060	758	
MISHIMA, Miyako	1983	japonesa	1071	58	
MISHLSTAV, Alberto			353	62	
MISIAK, Jan	1972	polonesa	1063	204	
MISKALO, Gregorio	1967	polonesa	1060	871	
MISKALO, Helena	1980	ucraniana	1068	940	
MISKALO, Miguel	1967	polonesa	1060	600	
MISKALO, Paulo	1974	polonesa	1064	558	
MISKOSZ, Estanislao	1885	brasileira	832	176	
MISKOSZ, Jacob	1885	polonesa	832	176	
MISKOSZ, José	1885	polonesa	832	176	

NOME	ANO	NACIONALIDADE	LIVRO	PÁGINA	ORDEM
MISKOSZ, Ladislao	1885	polonesa	832	176	
MISKOSZ, Maria	1885	polonesa	832	176	
MISKOSZ, Miguel	1885	polonesa	832	176	
MISKOSZ, Sofia	1885	polonesa	832	176	
MISKOV, Gavro	1950	iugoslava	1023	48v	
MISKOW, Gravo	1950		1024	88v	
MÍSQUEVIS, João	1967	polonesa	1060	380	
MISSAKI, Kazuko	1977	japonesa	1067	830	
MISSINO, Emilia Rispoli	1945	italiana	1100	62	
MISSINO, Emilio Rispoli	1944	italiana	1040	18	
MISSNER, Kurt	1948	alemã	1023	25	
MISTAL, Maria	1896	austríaca	434	10	39
MISTAL, Catharina	1896	austríaca	434	10	51
MISUGI, Takeshi	1974	japonesa	1064	995	
MISWTA, Ana Cozacius	1961	romena	1057	750	
MISZKOW, Anna	1895	austríaca	434	5	8
MISZKOWSKI, Adão	1895		434	20	32
MISZPUTEN, Ester Malka	1958	polonesa	1057	275	
MISZPUTEN, Kielman Cudik	1958	polonesa	1057	276	
MITANSKI, Alexandrina	1876	polonesa	832	122	
MITANSKI, Antonio	1876	polonesa	832	122	
MITANSKI, Catharina	1876	polonesa	832	122	
MITANSKI, Francisca	1876	polonesa	832	122	
MITANSKI, José	1876	brasileira	832	122	
MITANSKI, Rosa	1876	brasileira	832	122	
MITASAKI, Kazue Maekawa	1981	japonesa	1069	171	
MITCHELL, John	1879	inglesa	386	188	
MITSCH, Maria Schibelbain	1977	argentina	1067	600	
MITSUDA, Michinori	1977	japonesa	1067	987	

M

NOME	ANO	NACIONALIDADE	LIVRO	PÁGINA	ORDEM
MITSUGI, Issei	1984	japonesa	1071	181	
MITSUGUI, Nobuaki	1971	japonesa	1062	99	
MITSUI, Toshio	1974	japonesa	1064	523	
MITSURAGA, Hideo	1966	japonesa	1060	208	
MITSUTAKE, Hiroaki	1972	japonesa	1063	141	
MITSUTAKE, Kunitoshi	1974	japonesa	1065	175	
MITSUTAKE, Masaaki	1972	japonesa	1063	152	
MITSUUCHI, Kazuki	1967	japonesa	1060	408	
MITSUYASU, Takeshi	1971	japonesa	1062	106	
MITT, Gerda	1955	estoniana	1057	52	
MITTELBACH, Siegfried	1948	alemã	1023	27v	
MITZKO, Miguel	1965	ucraniana	1059	715	
MIUASAKI, Hisayo Komatsuo	1964	japonesa	1059	130	
MIURA, Hiroshi	1967	japonesa	1060	755	
MIURA, Jintaro	1972	japonesa	1063	37	
MIURA, Jutaro	1977	japonesa	1068	29	
MIURA, Koya	1968	japonesa	1061	19	
MIURA, Ritsuo	1975	japonesa	1065	711	
MIURA, Sadao	1977	japonesa	1067	654	
MIURA, Teizo	1950	japonesa	1023	56v	
MIURA, Yoshie Kunieda	1973	japonesa	1063	592	
MIURA, Yuichi	1963	japonesa	1058	254	
MIVRAKAMI, Omie	1983	japonesa	1070	744	
MIWA, Yoshio	1974	japonesa	1064	468	
MIYABUKURO, Kiyokazu	1967		1060	728	
MIYACHI, Gohei	1967	japonesa	1060	394	
MIYADAIRA, Tomie	1984	japonesa	1071	316	
MIYADAIRA, Yoshio	1971	japonesa	1062	151	
MIYAGI, Mitsuo	1971	japonesa	1062	256	

NOME	ANO	NACIONALIDADE	LIVRO	PÁGINA	ORDEM
MIYAGUI, Shinsho	1974	japonesa	1065	95	
MIYAGUI, Takako	1974	japonesa	1064	867	
MIYAJI, Yoshio	1974	japonesa	1064	829	
MIYAKAWA, Minaji	1972	japonesa	1063	240	
MIYAKAWA, Tetsuko	1980	japonesa	1069	62	
MIYAKI, Kenji	1967	japonesa	1060	335	
MIYAMOTO, Akiyoshi	1973	japonesa	1064	2	
MIYAMOTO, Hisako Kawakami	1983	japonesa	1070	808	
MIYAMOTO, Katsuo	1978	japonesa	1068	168	
MIYAMOTO, Kazunori	1972	japonesa	1062	443	
MIYAMOTO, Kinsuke	1982	japonesa	1069	319	
MIYAMOTO, Kinuco	1956	japonesa	1057	73	
MIYAMOTO, Kunihiro	1956	japonesa	1057	70	
MIYAMOTO, Masahiro	1964	japonesa	1059	61	
MIYAMOTO, Noboru	1970		1061	854	
MIYAMOTO, Noriyuki	1983	japonesa	1070	131	
MIYAMOTO, Sachiko	1983	japonesa	1070	404	
MIYAMOTO, Shichiro	1983	japonesa	1070	405	
MIYAMOTO, Teruaki	1977	japonesa	1067	92	
MIYAMOTO, Tsutomu	1967	japonesa	1060	361	
MIYAMOTO, Tuji	1967	japonesa	1060	268	
MIYAMOTO, Witruyoshi	1965	japonesa	1059	521	
MIYAMOTO, Yashiaki	1983	japonesa	1070	807	
MIYAMOTO, Yukimasa	1972	japonesa	1062	871	
MIYAMURA, Kazuyo	1975	japonesa	1065	601	
MIYAMURA, Matsuo	1979	japonesa	1068	465	
MIYAMURA, Shigenobu	1975	japonesa	1065	686	
MIYAMURA, Swemitsu	1956	japonesa	1057	94	
MIYAMURA, Takumi	1983	japonesa	1070	288	

M

NOME	ANO	NACIONALIDADE	LIVRO	PÁGINA	ORDEM
MIYAMURA, Yoshihiro	1972	japonesa	1062	406	
MIYAMURA, Yukio	1966	japonesa	1060	13	
MIYANOHARA, Guenji	1974	japonesa	1064	450	
MIYAOKA, Sadao	1965	japonesa	1059	265	
MIYAQUI, Hinyu	1956	japonesa	1057	106	
MIYASAKI, Hajime	1982	japonesa	1069	583	
MIYASAKI, Haruo	1964	japonesa	1059	131	
MIYASAKI, Kazuyoshi	1972	japonesa	1062	903	
MIYASAKI, Kinue	1981	japonesa	1069	273	
MIYASAKI, Masaru	1965	japonesa	1059	334	
MIYASAKI, Sakae	1964	japonesa	1059	133	
MIYASAKI, Toshio	1955	japonesa	1057	50	
MIYASAKI, Usaji	1981	japonesa	1069	272	
MIYASAKI, Yoshio	1957	japonesa	1057	132	
MIYASHA, Kaneshiko	1960	japonesa	1057	613	
MIYASHITA, Takayasu	1974	japonesa	1064	367	
MIYATAKE, Teruaki	1976	japonesa	1066	526	
MIYAURA, Tetsuo	1966	japonesa	1059	901	
MIYAUTI, Yuji	1965	japonesa	1059	432	
MIYAZAKI, Fukie	1977	japonesa	1067	764	
MIYAZAKI, Hajime	1967	japonesa	1060	525	
MIYAZAKI, Hitoshi	1967	japonesa	1060	512	
MIYAZAKI, Kazunori	1972	japonesa	1063	410	
MIYAZAKI, Manji	1983	japonesa	1071	20	
MIYAZAKI, Razuko	1967	japonesa	1060	579	
MIYAZAKI, Rie	1968	japonesa	1061	77	
MIYAZAKI, Satoshi	1972	japonesa	1063	87	
MIYAZAKI, Takahiro	1970	japonesa	1061	589	
MIYAZAKI, Takanori	1964	japonesa	1059	41	

NOME	ANO	NACIONALIDADE	LIVRO	PÁGINA	ORDEM
MIYAZAKI, Takayuki	1968	polonesa	1061	4	
MIYAZAKI, Uzuhisa	1973	japonesa	1063	642	
MIYAZAKI, Yasuhiro	1975	japonesa	1065	792	
MIYAZAKI, Yoshio	1964	japonesa	1059	73	
MIYAZAWA, Mituji	1983	japonesa	1070	856	
MIYAZOE, Shokichi	1979	japonesa	1068	480	
MIYOSHI, Hagie	1977	japonesa	1067	691	
MIYOSHI, Kazuo	1977	japonesa	1067	585	
MIYOSHI, Tokuo	1977	japonesa	1067	481	
MIYOSHI, Yoricide	1957	japonesa	1057	163	
MIZAZIMA, Tsuneo	1980	japonesa	1068	757	
MIZEIERKI, João	1892	polonesa	432	31	852
MIZEIERKI, José	1892	polonesa	432	31	850
MIZEIERKI, Josepha	1892	polonesa	432	32	854
MIZEIERKI, Rozalia	1892	polonesa	432	31	851
MIZEIERKI, Stanislau	1892	polonesa	432	31	853
MIZIAUKO, Vicente	1926	polonesa	828	4	
MIZOTE, Shogo	1978	japonesa	1068	186	
MIZUGUCHI, Toshiaki	1966	japonesa	1059	918	
MIZUGUCHI, Zenichi	1973	japonesa	1063	789	
MIZUK, Helena	1895	polonesa	459	101	3966
MIZUMA, Minoru	1972	japonesa	1063	127	
MIZUMOTO, Tomiko	1983	japonesa	1070	822	
MIZUMOTO, Yasuhiro	1981	japonesa	1069	249	
MIZUNO, Kiyokatsu	1980	japonesa	1068	704	
MIZUTA, Toshimitsu	1982	japonesa	1069	729	
MIZUTANI, Matsuo	1962	japonesa	1058	73	
MIZUTO, Sakae	1982	japonesa	1069	728	
MLODECKI, Alberto		polonesa	824	42	31

M

NOME	ANO	NACIONALIDADE	LIVRO	PÁGINA	ORDEM
MOCELIN, Adão	1885	italiana	1	90v	
MOCELLIN, Giovanna	1881	italiana	822	7	19
MOCELLIN, Giovanni	1881	italiana	822	7	20
MOCELLIN, Maddalena	1881	italiana	822	7	18
MOCELLIN, Rosa	1881	brasileira	822	7	22
MOCELLIN, Sebastiano	1881	italiana	822	7	17
MOCELLIN, Sebastiano	1881	italiana	822	7	21
MOCELLIN, Sebastiano	1881		1042		6
MOCELLIN, Sebastiano	1879		1044	6	6
MOCERA, Domingos	1883	italiana	827	15	
MOCH, Anna	1876	polonesa	832	118	
MOCH, Antonio	1876	polonesa	832	118	
MOCH, Apolonia	1876	brasileira	832	118	
MOCH, Francisca	1876	brasileira	832	118	
MOCH, José	1876	brasileira	832	118	
MOCH, Maria	1876	brasileira	832	118	
MOCH, Moisés	1876	brasileira	832	118	
MOCH, Rosalia	1876	brasileira	832	118	
MOCHA, Luiz Gonzaga	1948	alemã	1023	30	
MOCHI, Julio	1940	italiana	828	93	
MOCHI, Julio	1940	italiana	1040	6	
MOCICKOVA, Jaromira Ulehlovoi	1968	tchecoslovaca	1061	290	
MOCICKOVA, Jaromira Ulehlovoi	1968	tchecoslovaca	1061	294	
MOÇO, José Maria Pereira	1977	portuguesa	1067	223	
MOCZANSKI, Alexandre	1877	brasileira	832	31	
MOCZANSKI, Conrado	1877	brasileira	832	31	
MOCZANSKI, Francisco	1877	brasileira	832	31	
MOCZANSKI, João	1877	polonesa	832	31	
MOCZANSKI, João	1877	brasileira	832	31	

NOME	ANO	NACIONALIDADE	LIVRO	PÁGINA	ORDEM
MOCZANSKI, Julianna	1877	polonesa	832	31	
MOCZENSKI, Stanislau			826	41	
MODELSKI, Alexandre	1895	polonesa	459	15	505
MODELSKI, Josepha	1895	polonesa	459	15	506
MODELSKI, Jozef	1970	polonesa	1061	649	
MODELSKI, Jozefa	1970	polonesa	1061	650	
MODELSKI, Stanislau	1970	alemã	1061	642	
MODERCIN, Irina	1957	polonesa	1057	181	
MODERCIN, Marijana Belosevia	1964	iugoslava	1058	471	
MODERCIN, Tomislau	1957	iugoslava	1057	183	
MODESTO, Antonio Maria Basilio da Silva	1973	portuguesa	1063	681	
MODESTO, Maria Luiza Pires	1970	portuguesa	1061	692	
MOEEI, Lin Ruey	1968	chinesa	1061	299	
MÖELLER, Pauline Frederike	1944	alemã	828	159	
MÖELLER, Pauline Frederike	1944	alemã	1040	15	
MÖELLER, Pauline Frederike	1944	alemã	1100	44	
MOERICOFER, Carlos	1869	suíça	827	2	
MOGAMI, Kimiyo	1983	japonesa	1070	937	
MOGAMI, Nobuko	1984	japonesa	1071	354	
MOGARI, Keizo	1954	japonesa	1023	99v	
MOGLIA, Giovanni Coletti	1966	italiana	1060	186	
MOHAMMAD, Ismail	1961	síria	1057	962	
MOHAMMAD, Yusuf Museitef Mustafa	1961	jordaniana	1057	959	
MOHAN, Suryadevara Krishna	1983	indiana	1070	705	
MOHAN, Suryadevara Tara	1983	indiana	1070	706	
MOHD, Azem Abdullah Said	1978	jordaniana	1068	142	
MOHTADI, Hamid	1982	iraniana	1069	324	
MOIEZIK, Clara	1875	polonesa	832	101	
MOIEZIK, Eva	1875	brasileira	832	101	

M

NOME	ANO	NACIONALIDADE	LIVRO	PÁGINA	ORDEM
MOIEZIK, Francisca	1875	brasileira	832	101	
MOIEZIK, Peter	1875	brasileira	832	101	
MOIEZIK, Rozalia	1875	brasileira	832	101	
MOIEZIK, Thomaz	1875	polonesa	832	101	
MOIKA, Hapka	1895	austríaca	434	7	78
MOIRA, Gastão Pinote de	1872	francesa	383	63	
MOISA, Christina			1041	42	36
MOISA, Demetrio			1041	42	32
MOISA, Gregorio			1041	42	34
MOISA, Maria			1041	42	33
MOISA, Theodoro			1041	42	35
MOISA, Tleca			1041	42	31
MOISA, Vacel			1041	42	30
MOITA, João Dias	1977	portuguesa	1067	354	
MOITA, Joaquim Dias	1984	portuguesa	1071	295	
MOITA, Maria José Tavares Pereira	1984	portuguesa	1071	292	
MOITINHO, Maria da Luz Ribeiro	1978	portuguesa	1068	177	
MOKIYAMA, Siniti	1967	japonesa	1060	554	
MOKOTOW, Gedala	1964	polonesa	1058	348	
MOKRZYCKI, Irene	1970	alemã	1061	727	
MOKUSA, Anna	1876	polonesa	832	216	
MOKUSA, João	1876	polonesa	832	216	
MOKUSA, Ktaner	1876	polonesa	832	216	
MOKUSA, Matheus	1876	polonesa	832	216	
MOKWA, Francisca		polonesa	832	79	
MOKWA, José		brasileira	832	79	
MOKWA, Martha		brasileira	832	79	
MOKWA, Simao		polonesa	832	79	
MOL, Alberto		polonesa	832	419	

NOME	ANO	NACIONALIDADE	LIVRO	PÁGINA	ORDEM
MOL, Hano	1976	holandesa	1065	920	
MOL, Maria		polonesa	832	419	
MOL, Maria		polonesa	832	419	
MOL, Mathias		polonesa	832	419	
MOL, Peter		polonesa	832	419	
MOL, Sophia		brasileira	832	419	
MOLEIRINHO, Amorim Pedrosa	1974	portuguesa	1064	630	
MOLEIRINHO, Virgolino Pedrosa	1974	portuguesa	1064	150	
MOLEIRO, Agostinho de Jesus	1976	portuguesa	1066	214	
MOLEIRO, Antonio de Jesus	1976	portuguesa	1066	932	
MOLEIRO, Fernando Marques Pedro	1983	portuguesa	1071	126	
MOLEIRO, Hermínio Marques	1976	portuguesa	1066	1000	
MOLEIRO, José de Jesus	1976	portuguesa	1066	504	
MOLEIRO, Manuel de Jesus	1977	portuguesa	1067	453	
MOLEIRO, Maria Adelaide Moita	1984	portuguesa	1071	294	
MOLEIRO, Ramiro Marques	1976	portuguesa	1066	395	
MOLEKA, Anna	1895	austríaca	434	7	85
MOLETA, Sebastião	1884	italiana	827	25v	
MOLETTA, Luigi	1880		422	19	
MOLETTA, Luigi	1880		422	19	
MOLETTA, Luiz	1941	italiana	828	116	
MOLETTA, Luiz	1940	italiana	1040	10	
MOLETTA, Sebastiano	1880		422	19	
MOLFF, Katharina Temmer	1964	iugoslava	1058	391v	
MOLIM, Claude Marie Genevieve Michele Mathieu Dal	1973	francesa	1063	536	
MOLIN, Mario Dal	1953	italiana	1023	94	
MOLINA, Angelo	1974	espanhola	1065	253	
MOLINA, Antonio		espanhola	452	11	
MOLINA, Concepcion Cirila Lovato de	1982	argentina	1069	316	

M

NOME	ANO	NACIONALIDADE	LIVRO	PÁGINA	ORDEM
MOLINA, Ernesto	1975	argentina	1065	593	
MOLINA, Juan Capel	1958	argentina	1057	206	
MOLINA, Manoel		espanhola	452	11	
MOLINA, Marianna		espanhola	452	11	
MOLINA, Ricardo		espanhola	452	11	
MOLINAK, Alina	1961	polonesa	1058	13v	
MOLINARI, Angela Daldin	1945	italiana	1100	64v	
MOLINARI, Ângela Daldin	1945	italiana	828	177	
MOLINARI, Ângela Daldin	1945	italiana	1040	18	
MOLINARI, Domingos	1944	italiana	1040	14	
MOLINARI, Domingos	1944	italiana	1100	28v	
MOLINARIO, Antonio	1884	italiana	1	58	
MOLINOS, Jesus	1972	espanhola	1063	411	
MOLLER, Ema Purat	1963	argentina	1058	325	
MÖLLER, Hans	1940	alemã	828	84	
MÖLLER, Hans	1940	alemã	1040	5	
MOLOSZIN, Demetro			353	69v	
MOLOTTO, Giovanni	1880		422	18	
MOMGIAN, Aznif	1961	armênia	1057	828	
MOMOEDA, Mitsugi	1972	japonesa	1062	630	
MOMOSE, Matsuchio	1974	japonesa	1065	12	
MOMRYLO, Kose			353	71	
MONACCI, Giampero	1958	italiana	1057	224	
MONDRAK, Barbara	1895	polonesa	459	107	4169
MONDRAK, Catharina	1895	polonesa	459	107	4170
MONDRAK, Felics	1895	polonesa	459	107	4168
MONDSONE, Bartolomeu	1940	italiana	828	100	
MONEGALHE, Claudino	1875	austríaca	835	208	
MONEGALHE, Ernesto	1875	austríaca	835	208	

NOME	ANO	NACIONALIDADE	LIVRO	PÁGINA	ORDEM
MONEGALHE, Helizabetha	1875	austríaca	835	208	
MONEGALHE, João	1880	italiana	386	354	
MONEGALHE, João	1875	austríaca	835	208	
MONEGALHE, Leonardo	1875	austríaca	835	208	
MONEGALHE, Leonora	1875	austríaca	835	208	
MONENTE, José Ignacio Miner	1974	espanhola	1064	545	
MONFREDINE, Attilio	1962	italiana	1058	32v	
MONGELOS, Maria Gioconda Arias	1983	paraguaia	1070	695	
MONGIAN, Loucin	1958	turca	1057	329	
MONICA, Carolina	1886	prussiana	832	265	
MONICA, Josepha	1886	prussiana	832	265	
MONICA, Maria	1886	prussiana	832	265	
MONICA, Roberto	1886	prussiana	832	265	
MONICA, Suzana	1886	prussiana	832	265	
MONIKA, Carolina		polonesa	869A	2	45
MONIKA, Josef		polonesa	869A	2	48
MONIKA, Maria		polonesa	869A	2	46
MONIKA, Roberto		polonesa	869A	2	44
MONIKA, Suzana		polonesa	869A	2	47
MONIPRIA, Annastacia		brasileira	832	225	
MONIPRIA, Francisca		brasileira	832	225	
MONIPRIA, José		polonesa	832	225	
MONIPRIA, Marianna		polonesa	832	225	
MONIS, João	1886	italiana	827	43	
MONJON, Pablo Gomez Y	1967	espanhola	1060	770	
MONMA, Hiroshi	1965	japonesa	1059	335	
MONSELL, João Pedro	1874	francesa	835	155	
MONSIKA, Jacob			1041	81	
MONSSEL, João Pedro	1880	francesa	386	282	

M

NOME	ANO	NACIONALIDADE	LIVRO	PÁGINA	ORDEM
MONTAGNA, Gaetano	1958	italiana	1057	331	
MONTALDO, Adolph Robert	1980	francesa	1068	944	
MONTANIA, Miguel Leonardo Espinola	1980	paraguaia	1068	990	
MONTARDIT, Evangeline Magnolia	1977	espanhola	1067	635	
MONTARDIT, Myriam Violeta Cami	1980	uruguaia	1068	818	
MONTEIRO JUNIOR, Augusto Bento	1944	portuguesa	828	141	
MONTEIRO JUNIOR, Augusto Bento	1944	portuguesa	1040	13	
MONTEIRO JUNIOR, Augusto Bento	1944	portuguesa	1100	16v	
MONTEIRO, Alfredo Gomes José	1886	portuguesa	1	96	
MONTEIRO, Agostinho	1977	portuguesa	1067	1014	
MONTEIRO, Alfredo Gomes José	1886	portuguesa	827	41	
MONTEIRO, Angelo	1976	espanhola	1066	934	
MONTEIRO, Francisco Antonio	1878		391	18v	
MONTEIRO, Horácio da Costa	1983	portuguesa	1070	731	
MONTEIRO, Izaura	1889	brasileira	824	6	23
MONTEIRO, Joaquim da Luz	1974	portuguesa	1064	662	
MONTEIRO, Joaquim Henne	1878		391	24v	
MONTEIRO, José Gonsalves	1889	brasileira	824	6	20
MONTEIRO, Jose Henne	1878		391	24	
MONTEIRO, Laudicina	1889	brasileira	824	6	22
MONTEIRO, Maria de Lourdes Martins Filipe	1980	portuguesa	1069	19	
MONTEIRO, Maria Ester	1973	argentina	1064	40	
MONTEIRO, Maria Golsalves	1889	brasileira	824	6	21
MONTELEONE, Giuseppe	1966	italiana	1060	220	
MONTENEGRO, Francisco Manuel Sampayo	1976	espanhola	1066	164	
MONTENEGRO, João Herrera	1980	espanhola	1068	583	
MONTERO FILHO, Francisco	1983	espanhola	1070	755	
MONTINHO, Luis Pires	1978	portuguesa	1068	169	
MONTRUCCHIO, Mario	1945	italiana	1040	20	

NOME	ANO	NACIONALIDADE	LIVRO	PÁGINA	ORDEM
MONTRUCCHIO, Mario	1945	italiana	1100	89	
MONTRUCCIO, Mario	1945	italiana	828	200	
MONTULL, Manuel Timoteo Gilaverte	1982	espanhola	1069	536	
MOON, Maria Chin Ian	1982	moçambicana	1069	767	
MORA, Giacomo	1880		422	21	
MORA, Giovanni ou Gmo [Geronimo]	1882		1043		56
MORA, Pedro	1972	espanhola	1062	739	
MORAES, J.	1890	italiana	501	1v	
MORÃES, Theodoro Lemos de	1880		384	228	
MORAIS, Augustina de	1983	iugoslava	1070	901	
MORAIS, Eduardo Marques	1977	portuguesa	1067	444	
MORAIS, Emidio Marques	1976	portuguesa	1066	694	
MORAIS, Porfírio dos Santos	1977	portuguesa	1067	65	
MORALEDA, Manuel Serrano	1970	espanhola	1061	847	
MORALES, Ana Versan	1970	romena	1061	641	
MORALES, Delmira Tereza	1972	italiana	1063	253	
MORALES, Rafael Blanco	1977	espanhola	1067	799	
MORANDI, Giuseppe Federico	1977	italiana	1067	660	
MORANTE, Anna	1895	polonesa	459	43	1924
MORANTE, João	1895	polonesa	459	43	1925
MORANTE, Ladislau	1895	polonesa	459	43	1923
MORANTE, Marianna	1895	polonesa	459	43	1926
MORATH, Victor	1974	romena	1064	463	
MORAWIETZ, Eloi	1964	alemã	1059	85	
MORAWSKI, Adão	1895	polonesa	459	86	3459
MORAWSKI, Ignacio		polonesa	824	38	25
MORAWSKI, Ignacio	1895	polonesa	459	86	3457
MORAWSKI, João	1895	polonesa	459	31	1013
MORAWSKI, José	1895	polonesa	459	31	1012

NOME	ANO	NACIONALIDADE	LIVRO	PÁGINA	ORDEM
MORAWSKI, Josepha	1895	polonesa	459	86	3458
MORAWSKI, Magdalena	1895	polonesa	459	86	3460
MORAWSKI, Miguel	1895	polonesa	459	30	1010
MORAWSKI, Wictoria	1895	polonesa	459	30	1011
MORCELLO, Adelia	1890	italiana	824	30	298
MORCELLO, Aquilino	1890	italiana	824	30	297
MORDAS, Antonia	1879	polonesa	832	424	
MORDAS, Appolonia	1879	brasileira	832	424	
MORDAS, João	1879	polonesa	832	424	
MORDAS, José	1879	polonesa	832	424	
MORDAS, Paulo	1879	brasileira	832	424	
MORDAS, Stanisláo	1879	brasileira	832	424	
MORDAS, Thereza	1879	polonesa	832	424	
MOREGATE, Valentina	1889	italiana	824	28	223
MORÊGATE, Valentina	1890	italiana	823	36	143
MOREIRA, Alfredo d Silva	1980	portuguesa	1068	782	
MOREIRA, Anna Gonçalves	1895	brasileira	459	61	2534
MOREIRA, Antonio Augusto Guimarães	1979	portuguesa	1068	355	
MOREIRA, Antonio Cristovão	1982	portuguesa	1069	725	
MOREIRA, Antonio Gonçalves Pereira	1965	portuguesa	1059	449	
MOREIRA, Antonio Manuel Machado	1973	portuguesa	1063	523	
MOREIRA, Bernardo	1895	brasileira	459	69	2815
MOREIRA, Bernardo Gonçalves	1895	brasileira	459	61	2533
MOREIRA, Celeste Cordeiro	1977	portuguesa	1067	298	
MOREIRA, Cyriaco Antonio			1041	39	23
MOREIRA, Emma Luiza Feifel	1944	alemã	828	144	
MOREIRA, Emma Luiza Feifel	1944	alemã	1040	13	
MOREIRA, Emma Luiza Feizel	1944	alemã	1100	21v	
MOREIRA, Joaquim Lopes	1977	portuguesa	1067	280	

NOME	ANO	NACIONALIDADE	LIVRO	PÁGINA	ORDEM
MOREIRA, José Alberto Machado	1981	portuguesa	1069	241	
MOREIRA, José Gonçalves Peireira	1957	portuguesa	1057	144	
MOREIRA, Manuel da Piedade	1977	portuguesa	1067	324	
MOREIRA, Melita Palhares	1976	espanhola	1066	615	
MOREL, João Tiburcio	1876	francesa	385	24	
MOREL, Maria	1876	francesa	385	24	
MOREL, Pedro Augusto	1880	francesa	384	254	
MOREL, Pedro Augusto	1876	francesa	385	24	
MOREL, Pedro Augusto	1875	francesa	835	267	
MORELI, Vicente	1960	italiana	1057	556	
MORELLI, Gaetano	1971	italiana	1061	900	
MORENO, Antonio Perez	1977	espanhola	1067	1009	
MORENO, Elias Mateo	1966	espanhola	1060	16	
MORENO, Jaime Blanco	1976	espanhola	1066	676	
MORENO, João	1977	argentina	1067	641	
MORENO, Marta de Las Mercedes	1983	chilena	1070	697	
MORES, Battista	1882		372	7	
MOREY, William	1879	inglesa	386	159	
MORGADE, José Manuel Moreira	1972	espanhola	1063	255	
MORGADO, David Martins	1890	portuguesa	501	1v	
MORGADO, David Martins	1890	portuguesa	501	1v	
MORGADO, Fermino Martins	1890	portuguesa	501	1v	
MORGADO, Jerônimo Martins	1890	portuguesa	501	1v	
MORGADO, José Fernandes Martins	1974	portuguesa	1065	272	
MORGADO, José Martins	1890	portuguesa	501	1v	
MORGADO, Luis Antunes	1980	portuguesa	1068	755	
MORGENSTERN, Isaah	1961	polonesa	1057	958	
MORGENSTERN, Salomão	1949		1024	72v	
MORGENSTERN, Salomão	1949	polonesa	1040	31	

M

NOME	ANO	NACIONALIDADE	LIVRO	PÁGINA	ORDEM
MORGENSTERN, Salomão	1949	polonesa	1023	37	
MORGENSTERN, Sara	1961	polonesa	1057	997	
MORI, Fumika	1972	japonesa	1062	977	
MORI, Giulio	1965	italiana	1059	400	
MORI, Hiroyasu	1977	japonesa	1067	662	
MORI, Ichiro	1966	japonesa	1059	972	
MORI, Jim	1984	japonesa	1071	312	
MORI, Junsuke	1967	japonesa	1060	588	
MORI, Kiyota	1974	japonesa	1064	773	
MORI, Masahide,	1963	japonesa	1058	326v	
MORI, Masami	1965	japonesa	1059	354	
MORI, Mitsuo	1972	japonesa	1062	578	
MORI, Ritsuo	1962	japonesa	1058	65	
MORI, Shigueyoshi	1974	japonesa	1065	229	
MORI, Soji	1972	japonesa	1062	734	
MORI, Takashi	1968	japonesa	1061	9	
MORI, Yoko	1984	japonesa	1071	313	
MORIBE, Masako	1976	japonesa	1066	686	
MORIBE, Matosuk	1960	japonesa	1057	646	
MORIBE, Uichi	1964	japonesa	1058	479v	
MORIKAMI, Muneo	1972	japonesa	1062	898	
MORIKAWA, Norio	1983	japonesa	1070	19	
MORIKAWA, Shigueno Noguti	1980	japonesa	1068	576	
MORIMITSU, Teruaki	1966	japonesa	1060	179	
MORIMOTO, Chozaburo	1954	japonesa	1023	100v	
MORIMOTO, Kanji	1965	japonesa	1059	204	
MORIMOTO, Kazuko	1984	japonesa	1071	363	
MORIMOTO, Kenichi	1983	japonesa	1070	534	
MORIMOTO, Kiyoshi	1974	japonesa	1064	351	

NOME	ANO	NACIONALIDADE	LIVRO	PÁGINA	ORDEM
MORIMOTO, Kiyoshi	1974	japonesa	1065	216	
MORIMOTO, Toshio	1972	japonesa	1062	599	
MORINYLO, Constanti			353	32	
MORINYLO, Martha			353	32	
MORIOKA, Nakako Sato	1976	japonesa	1066	56	
MORIOKA, Shoro	1956	japonesa	1057	120	
MORISHITA, Eiko	1979	japonesa	1068	441	
MORISHITA, Koichi	1975	japonesa	1065	801	
MORISHITA, Sakae	1975	japonesa	1065	813	
MORISHITA, Shigemi	1979	japonesa	1068	434	
MORITA, Isami	1951	japonesa	1023	64	
MORITA, Kinuji	1972	japonesa	1062	636	
MORITA, Massato	1973	japonesa	1063	796	
MORITA, Mitiko	1977	japonesa	1067	737	
MORITA, Tadayuki	1977	japonesa	1067	460	
MORITA, Tokinaka	1981	japonesa	1069	211	
MORITA, Yoko	1967	japonesa	1060	666	
MORITA, Yoshihiro	1971	japonesa	1062	142	
MORITA, Yoshihisa	1974	japonesa	1064	342	
MORIWAKI, Hatsuichi	1975	japonesa	1065	603	
MORIWAKI, Tomei	1975	japonesa	1065	610	
MORIYA, Eikichi	1974	japonesa	1064	231	
MORIYA, Hirokatsuo	1964	japonesa	1059	135	
MORIYA, Tatsuhisa	1967	japonesa	1060	575	
MORIYA, Tsuruko	1983	japonesa	1070	420	
MORIYAMA, Tizu	1983	japonesa	1070	252	
MORKIS, Jorge	1972	polonesa	1062	822	
MORLOTTI, Felipe	1951	italiana	1023	61v	
MORMUL, Albert	1896	austríaca	449	42	1126

M

NOME	ANO	NACIONALIDADE	LIVRO	PÁGINA	ORDEM
MORMUL, Alberto			353	37v	
MORMUL, Woitko			353	24	
MORO FILHO, José	1950	italiana	1023	46v	
MORO, Agnes	1875	italiana	835	195	
MORO, Ângelo	1890	italiana	501	1	
MORO, Carlos	1890	italiana	501	1	
MORO, Henrique	1875	italiana	383	143	
MORO, Henrique	1880	italiana	384	191	
MORO, Henrique Mauro	1875	italiana	835	195	
MORO, Luis	1890	italiana	501	1	
MORO, Maria Agnes	1875	italiana	383	143	
MOROCCHI, Angela	1892	italiana	358	13	327
MOROFSKI, Anna	1892		429	33	78
MOROFSKI, Bolesoava	1892		429	33	79
MOROFSKI, Brunislova	1892		429	33	80
MOROFSKI, José	1892		429	33	76
MOROFSKI, Juliana	1892		429	33	82
MOROFSKI, Mariana	1892		429	33	77
MOROFSKI, Sophia	1892		429	33	81
MOROISI, Terutada	1974	japonesa	1064	723	
MOROK, João	1878	brasileira	832	344	
MOROK, José	1878	polonesa	832	344	
MOROK, Marianna	1878	polonesa	832	344	
MOROK, Tecla	1878	brasileira	832	344	
MOROK, Theophilo	1878	polonesa	832	344	
MOROK, Thereza	1878	polonesa	832	344	
MOROK, Victoria	1878	brasileira	832	344	
MOROK, Wadeck	1878	polonesa	832	344	
MORON, João Lopes	1983	espanhola	1070	543	

NOME	ANO	NACIONALIDADE	LIVRO	PÁGINA	ORDEM
MOROSKO, José			1041	61	86
MOROSKO, Julianna			1041	61	87
MOROSOV, Paulo	1975	russa	1065	640	
MOROSOV, Prakseda	1975	polonesa	1065	398	
MOROSOV, Vera Pavlovna	1975	russa	1065	382	
MOROWIS, Ladislau	1973	polonesa	1064	9	
MOROZ, Antip	1961	romena	1057	838	
MOROZ, Teodoro	1965	bessarábia	1059	287	
MOROZOWICZ, Tadeu	1959	polonesa	1057	544	
MORRES, William	1879	inglesa	386	68	
MORSKI, Antonio			353	18v	
MORSKI, Luca			353	18v	
MORTIMIER, William	1879	inglesa	386	40	
MORVAU, Antonio	1895	francesa	459	85	3423
MORVAU, João	1895	francesa	459	85	3420
MORVAU, João	1895	francesa	459	85	3422
MORVAU, Maria	1895	francesa	459	85	3421
MORYKIN, Michal	1961	ucraniana	1057	819	
MOSA, Antonio	1879	polonesa	832	455	
MOSA, Eva	1879	polonesa	832	455	
MOSA, Mathias	1879	polonesa	832	455	
MOSA, Rozalia	1879	polonesa	832	455	
MOSA, Simao	1879	polonesa	832	455	
MOSA, Valentim	1879	polonesa	832	455	
MOSCALEVSKI, Angelo	1892	polonesa	358	16	419
MOSCALEVSKI, Giorgio	1892	polonesa	358	16	423
MOSCALEVSKI, Lucas	1892	polonesa	358	16	424
MOSCALEVSKI, Pedro	1892	polonesa	358	16	421
MOSCALEVSKI, Simon	1892	polonesa	358	16	422

NOME	ANO	NACIONALIDADE	LIVRO	PÁGINA	ORDEM
MOSCARDI, Angela	1881	italiana	822	2	43
MOSCARDI, Angela		italiana	825	51	
MOSCARDI, Angêla	1888	italiana	823	32	7
MOSCARDI, Angêla	1888	italiana	824	23	8
MOSCARDI, Angelo	1881	italiana	822	2	40
MOSCARDI, Caetano	1888	italiana	823	32	6
MOSCARDI, Caetano	1888	italiana	824	23	7
MOSCARDI, Caetano		italiana	825	51	
MOSCARDI, Ermolao	1881	italiana	822	2	38
MOSCARDI, Ermolao	1880		1044	3	16
MOSCARDI, Gaetano	1881	italiana	822	2	42
MOSCARDI, Gaetano	1880		1044	3	17
MOSCARDI, Giovanni	1881	italiana	822	2	39
MOSCARDI, Giuseppe	1888	italiana	823	32	1
MOSCARDI, Giuseppe	1888	italiana	824	23	1
MOSCARDI, Giuseppe	1890	brasileira	824	30	320
MOSCARDI, Giuseppe	1880		1044	3	18
MOSCARDI, Giuseppe	1881	italiana	822	2	45
MOSCARDI, Giuseppina	1881	italiana	822	2	41
MOSCARDI, José		italiana	825	53	
MOSCARDI, Lucia	1888	brasileira	823	32	4
MOSCARDI, Lucia	1888	brasileira	824	23	4
MOSCARDI, Lucia		brasileira	825	53	
MOSCARDI, Maria	1881	italiana	822	2	46
MOSCARDI, Maria	1888	brasileira	824	23	6
MOSCARDI, Maria		brasileira	825	53	
MOSCARDI, Marianna	1888	italiana	823	32	3
MOSCARDI, Marianna	1888	italiana	824	23	3
MOSCARDI, Marianna		brasileira	825	53	

NOME	ANO	NACIONALIDADE	LIVRO	PÁGINA	ORDEM
MOSCARDI, Paolina		brasileira	825	51	
MOSCARDI, Paulina	1881	italiana	822	2	44
MOSCARDI, Paulina	1888	brasileira	824	23	9
MOSCARDI, Paulina	1888	italiana	823	32	8
MOSCARDI, Rosaria		italiana	825	53	
MOSCARDI, Rozalia	1888	italiana	823	32	2
MOSCARDI, Rozalia	1888	italiana	824	23	2
MOSCARDI, Ventura	1888	brasileira	824	23	5
MOSCARDI, Ventura		brasileira	825	53	
MOSCARDI, Ventura	1888	brasileira	823	32	5
MOSCHOS, Basile	1980	grega	1068	549	
MOSCOVICH, Ana Maria Grassi de	1984	argentina	1071	322	
MOSCOVICH, Hector Eduardo	1984	argentina	1071	321	
MOSEL, Stefano	1882		461	14	
MOSER, Franz	1975	austríaca	1065	857	
MOSER, Maria	1975	austríaca	1065	884	
MOSER, Maximilian Israel Herbert	1951	alemã	1023	66	
MOSER, Peter Joachim	1968	alemã	1061	146	
MOSKAL, Theodoro			353	50	
MOSLONSKI, Mariano	1949	polonesa	1040	31	
MOSRR, Hertha Sara	1954	alemã	1023	96v	
MOSSINGER, Erwin	1970	alemã	1061	631	
MOSSON, Apolonia	1878	brasileira	832	347	
MOSSON, Benedicto	1878	polonesa	832	347	
MOSSON, Domicela	1878	brasileira	832	347	
MOSSON, José	1878	brasileira	832	347	
MOSSON, Maria	1878	brasileira	832	347	
MOSSON, Miguel	1878	brasileira	832	347	
MOSSON, Sophia	1878	polonesa	832	347	

NOME	ANO	NACIONALIDADE	LIVRO	PÁGINA	ORDEM
MOTA, Alvaro Ferreira da	1976	portuguesa	1066	409	
MOTA, Dionizio Ferreira da	1976	portuguesa	1066	583	
MOTA, Hilário Ferreira da	1983	portuguesa	1070	40	
MOTA, Idalina Ferreira da	1976	portuguesa	1066	418	
MOTA, Ilidio Ferreira da	1976	portuguesa	1066	337	
MOTA, Manoel da	1976	portuguesa	1066	299	
MOTA, Manuel da	1977	portuguesa	1067	837	
MOTA, Manuel da	1983	portuguesa	1070	230	
MOTA, Olinda Ferreira da	1976	portuguesa	1066	383	
MOTCHINSKI, Adão	1892	russa	358	1	1
MOTCHINSKI, Chefran	1892	russa	358	1	3
MOTCHINSKI, Ignacio	1892	russa	358	1	5
MOTCHINSKI, José	1892	russa	358	1	6
MOTCHINSKI, Josepha	1892	russa	358	1	7
MOTCHINSKI, Marianna	1892	russa	358	1	2
MOTCHINSKI, Stanislau	1892	russa	358	1	4
MOTER, Fortunata Belotto	1945	italiana	1100	46v	
MOTIJENKO, Anna	1982	polonesa	1069	490	
MOTOMURA, Kenkichi	1975	japonesa	1065	775	
MOTOYAMA, Yasunobu	1976	japonesa	1066	528	
MOTTA, Julio Casar	1880	italiana	386	411	
MOTTA, Julio Cezar	1875	italiana	835	233	
MOTTA, Maria de Los Dolores Momblanch	1967	espanhola	1060	552	
MOTTER, Fortunata Belotto	1944	italiana	1040	17	
MOTYKA, Theodoro			353	73	
MOTYL, Anna	1982	polonesa	1069	597	
MOTYL, Josef	1982		1069	777	
MOTYL, Stanislaus	1961	polonesa	1057	841	
MOUCHAILEH, Anouar Gebrael	1977	libanesa	1067	744	

NOME	ANO	NACIONALIDADE	LIVRO	PÁGINA	ORDEM
MOUCHAILEH, Anovar Gebracl	1976	libanesa	1066	989	
MOUCHAILEH, Georges Sassine	1977	libanesa	1067	579	
MOUCHAILEH, Jeannete	1976	libanesa	1066	749	
MOUCHAILEH, Mouna	1974	libanesa	1064	347	
MOUCHAILEH, Moussa	1976	libanesa	1066	588	
MOUCHATI, Ibrahim Habibe	1980	síria	1068	532	
MOUCHBAHANI, Elie Saba	1972	egípcia	1062	752	
MOUCHBAHANI, Georges Saba	1964	egípcia	1059	83	
MOUCHBAHANI, Ivette	1972	síria	1062	802	
MOUCHBAHANI, Nicolas Saba	1969	egípcia	1061	480	
MOUCHEILEH, Ibtihage Malek	1978	libanesa	1068	287	
MOUHANNA, Fayes Sleiman	1980	libanesa	1068	621	
MOUHANNA, Hafiza	1974	libanesa	1065	28	
MOUHANNA, Mahmoud Ali Mohamad	1977	libanesa	1067	701	
MOUHANNA, Mohamad Assaad	1980	libanesa	1068	622	
MOUKALLED, Khalil Kamel	1983	libanesa	1070	874	
MOUNAYAR, Antoine Mikhael	1972	libanesa	1062	787	
MOURA, Albertina Barreiros Baptista de	1974	portuguesa	1064	887	
MOURA, Antonio Batista de	1970	portuguesa	1061	584	
MOURA, Aurelio Ilharco Alvares de	1962	portuguesa	1058	31	
MOURA, Joaquim de Souza	1879		391	68	
MOURA, Leonel Baptista de	1974	portuguesa	1064	698	
MOURA, Maria Luisa Barreiros Baptista de	1977	portuguesa	1067	656	
MOURA, Ramiro Baptista de	1976	portuguesa	1066	591	
MOUROUX, Augusto	1879	francesa	386	134	
MOURTADA, Hassan Mohamad	1965	libanesa	1059	635	
MOUSFI, Raja Sleiman	1969	libanesa	1061	489	
MOUSMAR, Youssef Hassan	1973	libanesa	1063	517	
MOUSSA, Adnan Abdul Karin	1965	libanesa	1059	391	

M

NOME	ANO	NACIONALIDADE	LIVRO	PÁGINA	ORDEM
MOUSSA, Gabriel Elias	1965	libanesa	1059	745	
MOUTA, Luis Cardoso	1977	portuguesa	1067	644	
MOUTINHO, Maria de Jesus Nunes Pereira	1982	portuguesa	1069	735	
MOUTSOPOULOU, Catherine	1976	grega	1066	465	
MOWIA, José Glanida	1961	espanhola	1057	779	
MOWNAYER, Maurice Mixhael	1965	libanesa	1059	215	
MOYA, Domingos Peres	1972	espanhola	1062	959	
MOZER, Tereza	1956	polonesa	1057	84	
MOZUH, Clara	1877	brasileira	832	21	
MOZUH, José	1877	polonesa	832	21	
MOZUH, Ludovico	1877	polonesa	832	21	
MOZUH, Paulina	1877	polonesa	832	21	
MOZUH, Theophilo	1877	polonesa	832	21	
MREGTOT, Anastacia			1041	51	4
MREGTOT, Anna			1041	51	7
MREGTOT, Ladislau			1041	51	9
MREGTOT, Maria			1041	51	6
MREGTOT, Parasca			1041	51	8
MREGTOT, Rinko			1041	51	3
MREGTOT, Vacel			1041	51	5
MRITTLOW, Augusto	1883	alemã	827	16	
MROCZKA, Safat			353	58	
MROCZKO, Agatha	1895	polonesa	459	73	3007
MROCZKO, Alexandre	1895	polonesa	459	73	3005
MROCZKO, André			353	58v	
MROCZKO, Maria	1895	polonesa	459	118	4526
MROCZKO, Miguel	1895	polonesa	459	118	4525
MROCZKO, Theresa	1895	polonesa	459	73	3006
MROGUSCHEFSKI, Helmuth	1981	alemã	1069	213	

NOME	ANO	NACIONALIDADE	LIVRO	PÁGINA	ORDEM
MRUCEK, Jacob			826	39	
MRUZ, Valenty	1892		433	5	80
MRYCYZA, Carlos	1964	polonesa	1058	469v	
MTODECKI, Alberto	1895	polonesa	459	44	1983
MTODECKI, Anna	1895	polonesa	459	44	1984
MTODECKI, Marianna	1895	polonesa	459	44	1985
MTODECKI, Miguel	1895	polonesa	459	44	1987
MTODECKI, Stephano	1895	polonesa	459	44	1986
MTOT, Jacob			353	60	
MUCELIN, Adão	1885	italiana	827	38	
MUCHA, Anna	1896	austríaca	449	36	945
MUCHA, Casemiro			353	24v	
MUCHA, Casemiro	1896	austríaca	449	36	943
MUCHA, Catharina	1896	austríaca	449	36	944
MUCHA, Francisco	1885	polonesa	1	87v	
MUCHA, João	1896	austríaca	449	36	946
MUCHAI, José	1892	polonesa	432	39	1052
MUCHAI, Marianna	1892	polonesa	432	39	1053
MUCHAILE, Jamil	1972	libanesa	1062	466	
MUCHAILH, Paulo Jorge Tannous	1972	libanesa	1063	219	
MUCHALSKI, Irena	1970	polonesa	1061	674	
MUCHAÜ, José	1892		429	49	1187
MUCHAÜ, Marianna	1892		429	49	1186
MUCHENSKI, André	1892	polonesa	432	6	158
MUCHENSKI, Cazemiro	1892	polonesa	432	6	160
MUCHENSKI, Josepha	1892	polonesa	432	6	159
MUCHINSKY, André	1892		433	3	43
MUCHIUTI, Josefina Berta	1976	italiana	1066	647	
MUDIOVIKY, Agusto	1876	polonesa	832	150	

M

NOME	ANO	NACIONALIDADE	LIVRO	PÁGINA	ORDEM
MUDIOVIKY, Augustina	1876	polonesa	832	150	
MUDIOVIKY, Augusto	1876	polonesa	832	150	
MUDIOVIKY, Elisabel	1876	polonesa	832	150	
MUDIOVIKY, Engelbert	1876	polonesa	832	150	
MUDIOVIKY, Helena	1876	brasileira	832	150	
MUDROVITSCH, Mateus	1949	iugoslava	1023	40	
MUDROVITSCH, Mateus	1949		1024	82	
MUDROVITSCH, Mateus	1949	polonesa	1040	32	
MUDRY, Miguel			353	66	
MUDRYJ, Ana	1976	polonesa	1066	778	
MUDRYJ, Paulo	1967	polonesa	1060	815	
MUELA, Antonio Marfil	1972	espanhola	1063	374	
MUELA, Francisca Marfil	1977	espanhola	1067	754	
MUELA, José Marfil	1965	espanhola	1059	822	
MUELA, Juan Marfil	1966	espanhola	1059	926	
MUELA, Tomás Marfil	1971	espanhola	1062	31	
MUELER, Anneta	1878		842	17	183
MUELER, Catharina Elisabeth	1878		842	17	182
MUELER, Christiano	1878		842	17	181
MUELER, Gaspar	1878		842	17	184
MUELER, Pedro	1878		842	19	196
MÜELER, Sebastião	1886	suíça	2	1	
MÜELLER, João	1983	alemã	1071	86	
MUELLER, José	1950	alemã	1023	50v	
MUELLER, Maria do Céu Miguel	1982	angolana	1069	305	
MUELLER, Paulo Erich	1956	alemã	1057	105	
MUELLER, Ruth	1950	alemã	1023	52	
MUGOU, Alberto	1879	suíça	386	19	
MUHAMMAD, Hasan Abdel Jaber	1983	jordaniana	1070	770	

NOME	ANO	NACIONALIDADE	LIVRO	PÁGINA	ORDEM
MUHAMMAD, Juma Haj Rashid	1977	jordaniana	1067	939	
MUHAMMAD, Ribhi Muhamad Ibrahim	1980	jordaniana	1069	119	
MUHAMMAD, Sadieh	1980	jordaniana	1068	805	
MUHARSCKI, Anna	1877	polonesa	832	16	
MUHARSCKI, Maria	1877	brasileira	832	16	
MUHARSCKI, Miguel	1877	polonesa	832	16	
MÜHLMANN, Maria Rueda	1979	espanhola	1068	315	
MUKA, Francisco	1885	polonesa	827	33v	
MUKAI, Syuzo	1971	japonesa	1062	103	
MUKAI, Takeru	1977	japonesa	1067	777	
MUKAI, Yasumi	1965	japonesa	1059	344	
MULERO, Marcelino	1941	espanhola	828	108	
MULETA, Sebastião	1884	italiana	1	68v	
MULINASIO, Antonio	1882	italiana	832	7	
MULINASIO, Elisa	1882	italiana	832	7	
MULINASIO, Frederico	1882	brasileira	832	7	
MULINASIO, Santo	1882	italiana	832	8	
MULINASIO, Virginia	1882	italiana	832	8	
MULINDA, Adão	1892	espanhola	358	8	211
MULINDA, Alegandro	1892	polonesa	358	8	213
MULINDA, Bronislafa	1892	polonesa	358	8	212
MULLE, Sebastião	1886	suíça	827	44	
MÜLLER, Adolpho	1883	suíça	1	16v	
MÜLLER, Adolpho	1883	suíça	827	11v	
MÜLLER, Agosto	1881	alemã	822	5	100
MÜLLER, Agusto	1879		1044	4	37
MÜLLER, Augusto	1895	alemã	459	123	4692
MÜLLER, Bruno	1970	alemã	1061	588	
MÜLLER, Camilla Maria	1892	brasileira	358	24	641

M

NOME	ANO	NACIONALIDADE	LIVRO	PÁGINA	ORDEM
MULLER, Carlos	1936	alemã	1040	1	
MÜLLER, Carlos	1936	alemã	828	58	
MÜLLER, Carlos		alemã	832	13	
MÜLLER, Carlos	1895	alemã	459	128	4861
MÜLLER, Carlota		alemã	832	13	
MÜLLER, Catharina	1895	alemã	459	123	4693
MÜLLER, Christiano	1892	brasileira	358	23	604
MÜLLER, Cristina	1881	alemã	822	5	101
MULLER, Ely Ida Paula Haarstrich	1965	alemã	1059	476	
MÜLLER, Emma		alemã	832	13	
MÜLLER, Ernst Eckehardt	1975	alemã	1065	529	
MULLER, Erwin Wilhelm	1949	alemã	1023	43v	
MÜLLER, Ferdinando Mathias	1977	alemã	1068	15	
MÜLLER, Florentine	1953	alemã	1023	90v	
MÜLLER, Frederico		alemã	832	13	
MULLER, Geraldo Gustavo Oscar	1951	alemã	1023	67v	
MULLER, Germano	1887	alemã	2	11	
MULLER, Germano	1887	alemã	827	46v	
MÜLLER, Gotlieb	1895	alemã	459	123	4695
MULLER, Gottlieb	1883	suíça	1	21	
MÜLLER, Gottlieb	1883	prussiana	827	12	
MÜLLER, Herbert	1968	austríaca	1061	177	
MÜLLER, Ignez Freier	1949	alemã	1023	33v	
MÜLLER, Ignez Freyer	1949	alemã	1040	30	
MÜLLER, Joanna	1895	alemã	459	123	4694
MULLER, M. Bertha Johnscher	1949	alemã	1023	39v	
MÜLLER, Maria		alemã	832	13	
MÜLLER, Maria		alemã	832	13	
MÜLLER, Maria	1895	alemã	459	128	4862

NOME	ANO	NACIONALIDADE	LIVRO	PÁGINA	ORDEM
MÜLLER, Maria	1895	alemã	459	128	4863
MÜLLER, Marie Marcan	1970	francesa	1061	672	
MULLER, Minna Bertho Johnscher	1949		1024	86v	
MULLER, Mirna Bertha Johnscher	1949	alemã	1040	32	
MÜLLER, Otto	1972	alemã	1063	263	
MÜLLER, Otto		alemã	832	13	
MÜLLER, Sebastião		alemã	832	13	
MULLER, Ygez Freyer	1949		1024	63v	
MULLER, Henrique	1886	russa	827	42	
MULLERLEILY, Adolf	1972	iugoslava	1062	494	
MULLERLEILY, Georg	1972	iugoslava	1062	543	
MULLERLEILY, Josef	1963	iugoslava	1058	153v	
MULLERLEILY, Katharina Rosacha	1965	iugoslava	1059	765	
MÜLLERLEILY, Magdalena Stieger	1973	iugoslava	1063	858	
MULLERLEILY, Thomas	1963	iugoslava	1058	227	
MULLERLEILY, Veronika Karly	1972	iugoslava	1062	528	
MUMCKE, Francisco	1949	alemã	1040	32	
MUN, Chan Fook	1983	chinesa	1070	913	
MÜNCH, Alexander	1973		1064	46	
MUNCH, Carlos	1976	russa	1066	155	
MUNDAY, Thomas	1879	inglesa	386	107	
MUNEMORI, Katuhiko	1974	japonesa	1064	573	
MUNHO, Josepha Mari	1892	italiana	358	15	392
MUNHOZ, Angelo Franco	1973	espanhola	1063	599	
MUNHOZ, Antonio	1977	espanhola	1067	357	
MUNHOZ, Delmar Fernandez	1977	espanhola	1067	542	
MUNHOZ, Francisco Aguera	1973	espanhola	1063	773	
MUNHOZ, Francisco Guerreiro	1972	espanhola	1062	665	
MUNHOZ, João Garcia	1974	espanhola	1064	912	

NOME	ANO	NACIONALIDADE	LIVRO	PÁGINA	ORDEM
MUNHOZ, Maria Abalos	1972	espanhola	1063	137	
MUNHOZ, Maximilaino Garcia	1937	argentina	828	67	
MUNNO, Francisco de	1953	italiana	1023	91v	
MUÑOZ, Alicía Amadori	1983	chilena	1070	919	
MUÑOZ, Felipe Gomez	1983	uruguaia	1070	469	
MURADD, Alli Kassem Abum	1964	síria	1058	357	
MURAKAMI, Elzo	1953	japonesa	1023	91	
MURAKAMI, Ikuzo	1965	japonesa	1059	276	
MURAKAMI, Junko Kosaka	1978	japonesa	1068	201	
MURAKAMI, Keiko	1973	japonesa	1063	509	
MURAKAMI, Kimiko	1968	japonesa	1061	62	
MURAKAMI, Kyoko Tano	1965	japonesa	1059	425	
MURAKAMI, Masaki	1982	japonesa	1069	574	
MURAKAMI, Michiyo Miike	1983	japonesa	1071	62	
MURAKAMI, Mitsugi	1976	japonesa	1065	967	
MURAKAMI, Sadao	1967	japonesa	1060	679	
MURAKAMI, Shuko	1982	japonesa	1069	594	
MURAKAMI, Sinzo	1982	japonesa	1069	354	
MURAKAMI, Sozo	1982	japonesa	1069	816	
MURAKAMI, Tetsuo	1967	japonesa	1060	410	
MURAKAMI, Toshie	1983	japonesa	1070	515	
MURAKAMI, Tsuyoshi	1964	japonesa	1058	349	
MURAKAMI, Yasuyuki	1983	japonesa	1070	161	
MURAKAMI, Yoshito	1976	japonesa	1065	968	
MURAKAMI, Yukitomo	1983	japonesa	1071	85	
MURANISHI, Matsuzo	1970	japonesa	1061	590	
MURAO, Yuriko Takeda	1972	japonesa	1063	352	
MURATA, Fakajiro	1968	japonesa	1061	229	
MURATA, Hisa Watanabe	1977	japonesa	1067	977	

NOME	ANO	NACIONALIDADE	LIVRO	PÁGINA	ORDEM
MURATA, Masuzo	1975	japonesa	1065	328	
MURATA, Matsunozuke	1975	japonesa	1065	760	
MURATA, Toyoji	1972	japonesa	1062	400	
MURATA, Tsuneji	1975	japonesa	1065	446	
MURATA, Tsuneo	1967	japonesa	1060	874	
MURATA, Küchiro	1968	japonesa	1061	249	
MURAWSKI, Miguel		polonesa	824	48	18
MURAYAMA, Reki	1972	japonesa	1063	216	
MURBACH, Bertha	1975	suíça	1065	746	
MURBACH, Walter	1975	suíça	1065	769	
MURGA, Severino Angulo	1974	espanhola	1064	903	
MURINO, Giovanni	1982	italiana	1069	688	
MURKA, Francisco	1876	polonesa	832	62	
MURKA, Josépha	1876	polonesa	832	62	
MUROFUSHI, Hisao	1967	japonesa	1060	900	
MUROFUSHI, Seiji	1981		1069	170	
MURON, Luca			353	50	
MURRY, Thomas	1879	inglesa	386	102	
MURTA, Joaquim do Nascimento	1977	portuguesa	1067	568	
MURUS, Stanislava	1892	polonesa	432	17	435
MURUS, Valente	1892	polonesa	432	17	434
MURYKA, Ksenka			353	49	
MURYKA, Paulo			353	48v	
MURYN, João	1972	polonesa	1062	613	
MURZIN, Pasile	1977	romena	1067	80	
MUSA, Ismail Abdalla Ismail	1977	jordaniana	1067	530	
MUSAL, Anna	1883	brasileira	832	423	
MUSAL, Antonia	1883	polonesa	832	423	
MUSAL, Catharina	1881	polonesa	832	441	

NOME	ANO	NACIONALIDADE	LIVRO	PÁGINA	ORDEM
MUSAL, Jacob	1881	polonesa	832	441	
MUSAL, João	1883	polonesa	832	423	
MUSAL, José	1883	polonesa	832	423	
MUSAL, José	1881	polonesa	832	441	
MUSAL, Magdalena	1881	polonesa	832	441	
MUSAL, Maria	1883	polonesa	832	423	
MUSETTI, Luciano	1974	italiana	1064	625	
MUSHASHE, Mohamad Ahmad El	1982	Jerusalém	1069	771	
MUSIAL, Antonio		polonesa	824	45	22
MUSIOL, Alberto	1882	polonesa	832	428	
MUSIOL, Maria	1882	polonesa	832	428	
MUSRYNSKI, Miguel	1885	polonesa	827	34	
MUSSELIN, Marcos	1885	italiana	1	91v	
MUSSELIN, Marcos	1885	italiana	827	38v	
MUSSI, Pedro Haj	1960	síria	1057	662	
MUSTAFA, Musharek Yaha Ibrahim	1976	jordaniana	1066	681	
MUSTAPHA, Mahmoud Darvviche	1974	libanesa	1064	806	
MUSTEFAGA, Casemiro	1895	polonesa	459	99	3901
MUSTEFAGA, João	1895	polonesa	459	99	3900
MUSTEFAGA, Maria	1895	polonesa	459	99	3902
MUSTEFAGA, Mathias	1895	polonesa	459	99	3898
MUSTEFAGA, Tecla	1895	polonesa	459	99	3899
MUSTIFAGA, Carlos	1895	polonesa	459	99	3888
MUSTIFAGA, Catharina	1895	polonesa	459	99	3891
MUSTIFAGA, Maria	1895	polonesa	459	99	3889
MUSTIFAGA, Rosalia	1895	polonesa	459	99	3890
MUSTYFAGA, Lazaro			353	6v	
MUSYCKI, Constante			353	64v	
MUSYRIA, Iwan	1972	polonesa	1062	479	

NOME	ANO	NACIONALIDADE	LIVRO	PÁGINA	ORDEM
MUSYRIA, Jakiw	1972	alemã	1062	820	
MUSZEJNSKI, Miguel	1885	polonesa	1	89	
MUSZENSKI, Anastasia	1895	polonesa	459	52	2227
MUSZENSKI, André	1895	polonesa	459	51	2221
MUSZENSKI, Anna	1895	polonesa	459	51	2222
MUSZENSKI, Antonio	1895	polonesa	459	52	2225
MUSZENSKI, Daniel	1895	polonesa	459	52	2224
MUSZENSKI, João	1895	polonesa	459	52	2228
MUSZENSKI, Marianna	1895	polonesa	459	52	2226
MUSZENSKI, Nicolau	1895	polonesa	459	51	2223
MUTTER, Angela	1875	italiana	835	249	
MUTTER, Esperança	1875	italiana	835	249	
MUTTER, Fedel	1875	italiana	835	249	
MUTTER, Fortunata	1875	italiana	835	249	
MUTTER, Fortunata	1875	italiana	835	249	
MUTTER, João	1880	italiana	386	432	
MUTTER, João	1875	italiana	835	249	
MUTTER, João	1875	italiana	835	249	
MUTTER, Victoria	1875	italiana	835	249	
MUTTI, Antonio	1940	italiana	828	92	
MUTTI, Antonio	1940	italiana	1040	6	
MUZACHI, Maria Elva Vazquez	1974	espanhola	1065	225	
MUZENSKI, Jacob	1885	polonesa	1	89	
MUZYCZKA, Panka	1896	austríaca	449	6	78
MUZYCZKA, Rozalia	1896	austríaca	449	6	79
MUZYKA, André			353	57v	
MUZYKA, Anna	1896	austríaca	449	32	816
MUZYKA, Jacko			353	67	
MUZYKA, Ksenka			353	47v	

M

NOME	ANO	NACIONALIDADE	LIVRO	PÁGINA	ORDEM
MUZYKA, Miguel			353	70	
MUZYKA, Nikofor			353	35	
MUZYKA, Paulo			353	87v	
MUZYKA, Paulo	1896	austríaca	449	32	815
MUZZILLO, Antonio	1946	italiana	1023	3	
MUZZILLO, Antonio	1946	italiana	1100	96	
MYAZAKI, Miguel	1965	japonesa	1059	601	
MYCALWKA, Matrona			353	55	
MYCKOWSKI, Francisco			353	44v	
MYCZKOWSKI, Francisco		polonesa	824	41	23
MYCZKOWSKI, Francisco	1895	polonesa	459	14	455
MYCZKOWSKI, Francisco	1895	polonesa	459	14	457
MYCZKOWSKI, Francisco	1895	polonesa	459	31	1034
MYCZKOWSKI, Francisco	1895		459	69	2812
MYCZKOWSKI, Leopoldina	1895	polonesa	459	14	458
MYCZKOWSKI, Ludovica	1895	polonesa	459	14	456
MYCZKOWSKI, Rosalia	1895	polonesa	459	14	459
MYEZKO, Teodoro	1955	polonesa	1057	51	
MYINYK, Eudokia	1976	polonesa	1066	732	
MYINYK, Wolodymyr	1976	polonesa	1066	902	
MYJNYK, Bogdan	1968		1061	317	
MYKIETIW, Joaquim	1965	ucraniana	1059	376	
MYKITO, José	1963	polonesa	1058	104v	
MYRONENKO, Alexandre	1966	polonesa	1060	217	
MYRONENKO, Anatoly	1963	polonesa	1058	233	
MYRONENKO, Tomothey	1963	ucraniana	1058	344v	
MYSING, Alfredo Carlos	1953	alemã	1023	85v	
MYSKIW, João			353	74	
MYSKO, Daniel			353	83	

NOME	ANO	NACIONALIDADE	LIVRO	PÁGINA	ORDEM
MYSKO, Wasyl			353	83	
MYSKOW, Fedko			353	52v	
MYSSKOSKI, Valeria	1893		434	17	13
MYSZCZUK, Marian	1971	alemã	1062	9	

N

NOME	ANO	NACIONALIDADE	LIVRO	PÁGINA	ORDEM
NABAHAN, Joseph Philippe	1983	libanesa	1070	804	
NABBOUH, Kalil Anis	1962	libanesa	1058	92	
NABBOUH, Youssef Anis	1983	libanesa	1070	883	
NABESHIMA, Yoshimatsu	1969	japonesa	1061	490	
NABEYAMA, Masaji	1974	japonesa	1065	234	
NABEYAMA, Natsutaro	1981	japonesa	1069	301	
NABEYAMA, Tami Takaku	1981	japonesa	1069	302	
NABHAN, Assaad Fares Abou	1975	libanesa	1065	817	
NABHAN, Fariz Mitri Abou	1972	libanesa	1062	369	
NABHAN, Georges Abou	1976	libanesa	1066	554	
NABHAN, Kanaan Farés Abou	1977	libanesa	1067	411	
NABHAN, Khalil Abou	1976	libanesa	1066	151	
NABHAN, Nabih Fares Abou	1977	libanesa	1067	385	
NABHAN, Veollet Charchafji	1980	síria	1068	623	
NABOSNEI, Alberto	1877	brasileira	832	360	
NABOSNEI, Catharina	1877	polonesa	832	360	
NABOSNEI, Jacob	1877	polonesa	832	360	
NABOSNEI, Joanna	1877	brasileira	832	360	
NABOSNEI, Maria	1877	brasileira	832	360	
NACH, Benedicto	1876	brasileira	832	134	
NACH, Doroteia	1876	polonesa	832	134	
NACH, Francisco	1876	polonesa	832	134	
NACH, José	1876	brasileira	832	134	
NACH, Maria	1876	polonesa	832	134	
NACH, Martha	1876	brasileira	832	134	
NACH, Naresia	1876	polonesa	832	134	
NACH, Paulina	1876	brasileira	832	134	
NACHI, Fuad	1952	síria	1023	77	
NACHI, Toshihiko	1972	japonesa	1063	45	

N

NOME	ANO	NACIONALIDADE	LIVRO	PÁGINA	ORDEM
NACHINISKY, Bronislava	1893		434	16	15
NACKO, João	1895	austríaca	434	7	61
NACLI, Adibe	1951	síria	1023	60	
NACLI, Issa	1959	síria	1057	530	
NACOLENICZ, Gnat	1895	polonesa	459	121	4633
NACOLENICZ, Hafia	1895	polonesa	459	121	4634
NACOLENICZ, João	1895	polonesa	459	121	4637
NACOLENICZ, José	1895	polonesa	459	121	4635
NACOLENICZ, Ksenia	1895	polonesa	459	121	4636
NACOLENICZ, Taciano	1895	polonesa	459	121	4632
NACONIECZNY, Moizeio	1895	polonesa	459	97	3816
NACONIECZNY, Taciana	1895	polonesa	459	97	3815
NACONIECZNY, Teska	1895	polonesa	459	97	3817
NADAI, Domingos de	1969	italiana	1061	333	
NADAL, Angela	1881	italiana	822	10	116
NADAL, Angelo	1881	italiana	822	9	71
NADAL, Benvenuto	1881	italiana	822	9	73
NADAL, Domenica	1881	italiana	822	9	69
NADAL, Giacomo	1881	italiana	822	9	70
NADAL, Giacomo	1881	italiana	822	10	115
NADAL, Giacomo	1880		1044	7	32
NADAL, Giacomo	1881		1042		32
NADAL, Giacomo	1881		1042		32
NADAL, Giovanni	1881	italiana	822	10	120
NADAL, Maria	1881	brasileira	822	9	72
NADAL, Maria	1881	italiana	822	10	119
NADAL, Paola	1881	italiana	822	10	117
NADAL, Paolo	1881	italiana	822	9	68
NADAL, Paolo	1881		1042		19

NOME	ANO	NACIONALIDADE	LIVRO	PÁGINA	ORDEM
NADAL, Paolo	1880		1044	6	19
NADAL, Santa	1881	italiana	822	10	118
NADALIN, Antonio			1043		3
NADALNY, Alexandre	1887	polonesa	827	46	
NADAY, George Bela	1961	húngara	1057	848	
NADEL, Jawad Khalil	1982	libanesa	1069	527	
NADER, Edouardo Khalil	1980	libanesa	1068	962	
NADER, Issa	1965	síria	1059	766	
NADER, Zaki Khalil	1982	libanesa	1069	421	
NADOHVY, Anna	1875	polonesa	832	98	
NADOHVY, Francisca	1875	polonesa	832	98	
NADOHVY, Joanna	1875	brasileira	832	98	
NADOHVY, José	1875	polonesa	832	98	
NADOHVY, Maria	1875	brasileira	832	98	
NADOHVY, Paulo	1875	brasileira	832	98	
NADOHVY, Theophila	1875	brasileira	832	98	
NADOLNI, Alberto		polonesa	824	45	14
NADOLNY, Alberto	1895	polonesa	459	19	620
NADOLNY, Alexandre	1887	polonesa	2	9	
NADOLNY, Apolonia	1895	polonesa	459	19	621
NADOLNY, João			353	83v	
NADOLNY, João	1895	polonesa	459	19	622
NADOLNY, Ladislava	1895	polonesa	459	19	623
NADOLNY, Niketa			353	41v	
NADOLNY, Salomeia	1895	polonesa	459	19	624
NADOROZNY, Thomaz			353	10	
NADOVICH, Guerino	1974	italiana	1064	317	
NADROSKI, Bronislava	1895	polonesa	459	45	1993
NADROSKI, Francisca	1895	polonesa	459	45	1992

N

NOME	ANO	NACIONALIDADE	LIVRO	PÁGINA	ORDEM
NADROSKI, Mathias		polonesa	824	42	33
NADROSKI, Valentina	1895	polonesa	459	45	1994
NADU, Souria	1982	libanesa	1069	422	
NAESHINO, Shizue Fukaya	1982	japonesa	1069	587	
NAESHIRO, Sanae	1982	japonesa	1069	473	
NAGABE, Tetsuo	1961	japonesa	1057	925	
NAGABE, Yukio	1973	japonesa	1063	755	
NAGABUKO, Kiichi	1983	japonesa	1070	813	
NAGAI, Chihiro	1966	japonesa	1060	11	
NAGAKURA, Torao	1975	japonesa	1065	587	
NAGANO, Hachiro	1980	japonesa	1069	105	
NAGANO, Minoru	1967	japonesa	1060	771	
NAGANO, Naomi	1982	japonesa	1069	452	
NAGANO, Sadao	1974	japonesa	1064	180	
NAGANO, Tamiko Seuto	1980	japonesa	1069	104	
NAGAO, Asae	1978	japonesa	1068	127	
NAGAO, Minoru	1978	japonesa	1068	176	
NAGAO, Miyuki	1976	japonesa	1066	388	
NAGAO, Shizu	1974	japonesa	1064	608	
NAGAO, Tadashi	1974	japonesa	1064	607	
NAGAO, Takeshi	1974	japonesa	1064	726	
NAGAO, Yoroju	1964	japonesa	1059	62	
NAGAOKA, Kinuko	1967	japonesa	1060	857	
NAGAOKA, Miyoko	1974	japonesa	1065	197	
NAGAOKA, Shigeharu	1967	japonesa	1060	859	
NAGASHIMA, Katsumi	1971	japonesa	1062	179	
NAGATA, Junichi	1976	japonesa	1066	609	
NAGATA, Minobu	1959	japonesa	1057	417	
NAGATA, Seio	1963	japonesa	1058	238	

N

NOME	ANO	NACIONALIDADE	LIVRO	PÁGINA	ORDEM
NAGATA, Yasuo	1971	japonesa	1062	291	
NAGATA, Yoshio	1966	japonesa	1059	980	
NAGATA, Yukiomi	1971	japonesa	1062	236	
NAGATSUYU, Yoshito	1972	japonesa	1062	471	
NAGHY, Luiz	1965	iugoslava	1059	253	
NAGI, Hussein Safi	1981	libanesa	1069	267	
NAGI, Jaber Kassem	1971	libanesa	1061	919	
NAGI, Kanj Hussein	1982	libanesa	1069	977	
NAGI, Kanj Kassem	1976	libanesa	1066	949	
NAGI, Mahmoud Ibrahim	1976	libanesa	1066	877	
NAGI, Safi	1984	libanesa	1071	420	
NAGI, Said Khalife	1973	libanesa	1063	797	
NAGI, Soumaya Hussein	1981	libanesa	1069	266	
NAGITA, Chiyo	1980	japonesa	1068	644	
NAGITA, Tadashi	1977	japonesa	1067	457	
NAGLO, Carlos Adolpho Mauricio	1889	alemã	827	52	
NAGLO, Carlos Mauricio Adolpho	1889	alemã	3	5v	
NAGLOWACZ, João			353	20v	
NAGORSKI, Wotold	1957	peruana	1057	127	
NAGOSHI, Seisuke	1983	japonesa	1070	20	
NAGOSHI, Shuji	1974	japonesa	1065	150	
NAGOSHI, Yukio	1983	japonesa	1070	22	
NAGY, Pedro	1975	romena	1065	639	
NAHA, Yasuhiro	1959	japonesa	1057	429	
NAHELSKI, Casemiro	1941	polonesa	828	111	
NAIDEK, João	1895	polonesa	459	70	2908
NAIMEC, Christina	1896	austríaca	449	30	764
NAIMEC, Fedka	1896	austríaca	449	30	763
NAIMEC, João	1896	austríaca	449	30	766

N

NOME	ANO	NACIONALIDADE	LIVRO	PÁGINA	ORDEM
NAIMEC, Lucas	1896	austríaca	449	30	762
NAIMEC, Maria	1896	austríaca	449	30	765
NAISSER, Antoinette Kamel	1965	libanesa	1059	443	
NAITO, Isao	1972	japonesa	1062	521	
NAITO, Kaoru	1976	japonesa	1066	79	
NAITO, Masatoshi	1969	japonesa	1061	408	
NAJDA, Wasil			353	79v	
NAKABA, Isami	1979	japonesa	1068	432	
NAKABA, Makoto	1972	japonesa	1063	57	
NAKABA, Masako	1978	japonesa	1068	248	
NAKABATI, Makoto	1976	japonesa	1066	382	
NAKABAYASHI, Kunizo	1972	japonesa	1063	187	
NAKABAYSHI, Ryo	1972	japonesa	1063	43	
NAKADA, Seischin	1964	japonesa	1059	143	
NAKADA, Takeo	1965	japonesa	1059	320	
NAKAGAMI, Kiroshi	1982	japonesa	1069	529	
NAKAGAWA, Akira	1956	japonesa	1057	117	
NAKAGAWA, Fumiko	1978	japonesa	1068	106	
NAKAGAWA, Hiroko	1983	japonesa	1070	630	
NAKAGAWA, Isamu	1957	japonesa	1057	194	
NAKAGAWA, Kazuko	1967	japonesa	1060	833	
NAKAGAWA, Kazutoshi	1983	japonesa	1070	411	
NAKAGAWA, Kiichi	1973	japonesa	1063	648	
NAKAGAWA, Kiyoshi	1977	japonesa	1067	697	
NAKAGAWA, Kyoko	1981	japonesa	1069	139	
NAKAGAWA, Minoru	1967	japonesa	1060	344	
NAKAGAWA, Satoru	1958	japonesa	1057	335	
NAKAGAWA, Shigeo	1958	japonesa	1057	290	
NAKAGAWA, Takenori	1972	japonesa	1062	401	

N

NOME	ANO	NACIONALIDADE	LIVRO	PÁGINA	ORDEM
NAKAGAWA, Teruo	1971	japonesa	1062	159	
NAKAGAWA, Teruo	1977	japonesa	1067	928	
NAKAGAWA, Yoshio	1973	japonesa	1063	830	
NAKAGAWA, Yukio	1979	japonesa	1068	502	
NAKAGIRI, Hirofumi	1982	japonesa	1069	555	
NAKAGIRI, Masumi	1977	japonesa	1067	647	
NAKAHARA, Kanae Yamaguishi	1971	japonesa	1062	115	
NAKAHARA, Natsuki	1958	japonesa	1057	279	
NAKAHARA, Satoji	1958	japonesa	1057	319	
NAKAHARA, Toshio	1971	japonesa	1062	83	
NAKAHARA, Tsutai	1983	japonesa	1070	552	
NAKAHATA, Hidekazu	1973	japonesa	1063	779	
NAKAI, Isao	1974	japonesa	1065	122	
NAKAI, Kazue	1973	japonesa	1063	483	
NAKAI, Kinya	1964	japonesa	1059	15	
NAKAI, Ryozo	1972	japonesa	1063	231	
NAKAI, Sadame	1981	japonesa	1069	143	
NAKAI, Setsuyo	1976	japonesa	1066	560	
NAKAI, Simaziro	1972	japonesa	1062	662	
NAKAI, Susumu	1976	japonesa	1066	853	
NAKAI, Tomiichi	1983	japonesa	1071	30	
NAKAIE, Mitsuro	1965	japonesa	1059	286	
NAKAIE, Taneo	1964	japonesa	1059	101	
NAKAKOGUE, Yoshio	1964	japonesa	1059	104	
NAKAKURA, Tokuti	1979	japonesa	1068	442	
NAKAKURA, Toshiyuke	1965	japonesa	1059	535	
NAKAMA, Saitoku	1967	japonesa	1060	675	
NAKAMAE, Isamu	1974	japonesa	1064	980	
NAKAMAE, Katsumi	1974	japonesa	1065	76	

N

NOME	ANO	NACIONALIDADE	LIVRO	PÁGINA	ORDEM
NAKAMAE, Mamoru	1974	japonesa	1064	967	
NAKAMO, Momorato	1954	japonesa	1023	99v	
NAKAMOR, Hiroko Samesima	1972	japonesa	1063	24	
NAKAMURA, Eishicki	1974	japonesa	1064	318	
NAKAMURA, Fumi	1979	japonesa	1068	304	
NAKAMURA, Hiromu	1974	japonesa	1064	521	
NAKAMURA, Hiroski	1965	japonesa	1059	463	
NAKAMURA, Hitoshi	1980	japonesa	1068	672	
NAKAMURA, Jooru	1969	japonesa	1061	580	
NAKAMURA, Kamao	1965	japonesa	1059	435	
NAKAMURA, Kazuyoshi	1974	japonesa	1064	764	
NAKAMURA, Kisei	1956	japonesa	1057	61	
NAKAMURA, Kiyoshi	1974	japonesa	1064	569	
NAKAMURA, Koshi	1968	japonesa	1061	270	
NAKAMURA, Kota	1980	japonesa	1068	801	
NAKAMURA, Kozo	1974	japonesa	1064	428	
NAKAMURA, Masaichi	1972	japonesa	1062	827	
NAKAMURA, Massanobu	1967	japonesa	1060	465	
NAKAMURA, Minokichi	1974	japonesa	1064	681	
NAKAMURA, Minoru	1966	japonesa	1060	109	
NAKAMURA, Mitsuo	1966	japonesa	1059	998	
NAKAMURA, Nabuyoshi	1966	japonesa	1060	44	
NAKAMURA, Osamu	1974	japonesa	1064	616	
NAKAMURA, Sadajiro	1976	japonesa	1066	595	
NAKAMURA, Sorie	1982	japonesa	1069	554	
NAKAMURA, Sumio	1976	japonesa	1066	6	
NAKAMURA, Tadachi	1974	japonesa	1064	725	
NAKAMURA, Tadayuki	1974	japonesa	1064	687	
NAKAMURA, Taiji	1972	japonesa	1062	663	

N

NOME	ANO	NACIONALIDADE	LIVRO	PÁGINA	ORDEM
NAKAMURA, Takashi	1955	japonesa	1057	49	
NAKAMURA, Takashi	1975	japonesa	1065	821	
NAKAMURA, Tamiko	1972	japonesa	1062	828	
NAKAMURA, Toshi	1971	japonesa	1062	44	
NAKAMURA, Toshiye	1952	japonesa	1023	74v	
NAKAMURA, Yoshiko	1966	japonesa	1059	872	
NAKAMUTO, Susumu	1965	japonesa	1059	711	
NAKANE, Yoshio	1972	japonesa	1062	409	
NAKANISHI, Hachiro	1976	japonesa	1066	637	
NAKANISHI, Kanema	1967	japonesa	1060	674	
NAKANISHI, Shozo	1974	japonesa	1064	821	
NAKANISHI, Sizuyo	1983	japonesa	1070	357	
NAKANISHI, Teruo	1983	japonesa	1070	356	
NAKANO, Atsushi	1976	japonesa	1066	36	
NAKANO, Hiromi	1977	japonesa	1067	725	
NAKANO, Kanzo	1975	japonesa	1065	693	
NAKANO, Kazuhiro	1980	japonesa	1068	795	
NAKANO, Masami	1977	japonesa	1067	843	
NAKANO, Masao	1974	japonesa	1065	228	
NAKANO, Sunao	1974	japonesa	1064	178	
NAKAO, Hatsui	1983	japonesa	1070	917	
NAKAO, Masao	1983	japonesa	1070	194	
NAKAO, Takeshi	1971	japonesa	1062	43	
NAKAOKA, Azuma	1977	japonesa	1067	611	
NAKAOKA, Haruko	1972	japonesa	1062	453	
NAKAOKA, Hayashi	1983	japonesa	1070	17	
NAKAOKA, Tadashi	1978	japonesa	1068	96	
NAKAOKA, Yoshimasa	1977	japonesa	1067	130	
NAKASHIMA, Haruo	1973	japonesa	1064	86	

N

NOME	ANO	NACIONALIDADE	LIVRO	PÁGINA	ORDEM
NAKASHIMA, Kaoru	1974	japonesa	1065	179	
NAKASHIMA, Nobiuki	1976	japonesa	1066	616	
NAKASHIMA, Reiko Nagamatsu	1973	japonesa	1064	55	
NAKASHIMA, Sueno	1955	japonesa	1057	28	
NAKASHIMA, Yoshio	1963	japonesa	1058	332	
NAKASIMA, Hironobu	1965	japonesa	1059	631	
NAKASORA, Chiro	1972	japonesa	1063	364	
NAKASUGI, Tadao	1973	japonesa	1063	688	
NAKASUKA, Yuji	1967	japonesa	1060	625	
NAKATA, Kazuyoshy	1977	japonesa	1067	447	
NAKATA, Mitsuhiro	1972	japonesa	1062	577	
NAKATANI, Kasuko	1964	japonesa	1059	129	
NAKATANI, Reije	1959	japonesa	1057	405	
NAKATSUKASA, Aiko	1967	japonesa	1060	387	
NAKATSUKASA, Masako	1967	japonesa	1060	405	
NAKATSUKASA, Matsuju	1964	japonesa	1059	147	
NAKATSUKASA, Saburo	1961	japonesa	1057	827	
NAKATSUKASA, Saburo	1961	japonesa	1057	831	
NAKATSUKASA, Yoshihiko	1967	japonesa	1060	642	
NAKAY, Masutaro	1977	japonesa	1067	749	
NAKAYAMA, Hiroki	1977	japonesa	1067	948	
NAKAYAMA, Jetsuo	1974	japonesa	1064	659	
NAKAYAMA, Kaori	1961	japonesa	1057	914	
NAKAYAMA, Kimi	1973	japonesa	1063	738	
NAKAYAMA, Masahiko	1977	japonesa	1067	259	
NAKAYAMA, Mitsushigo	1977	japonesa	1067	48	
NAKAYAMA, Seiji	1972	japonesa	1063	356	
NAKAYAMA, Teruho	1975	japonesa	1065	517	
NAKAYAMA, Yasukiti	1968	japonesa	1061	289	

N

NOME	ANO	NACIONALIDADE	LIVRO	PÁGINA	ORDEM
NAKAYAMA, Yasusaburo	1974	japonesa	1064	348	
NAKAYAMA, Yoko	1984		1071	232	
NAKAYASU, Masayoshi	1957	japonesa	1057	128	
NAKAZORA, Chuzo	1975	japonesa	1065	788	
NAKAZORA, Emiko	1983	japonesa	1070	812	
NAKHLÉ, Nabil Habib	1983	libanesa	1070	155	
NAKONECZNY, Fedko	1896	austríaca	449	37	986
NAKONECZNY, Helena	1896	austríaca	449	38	989
NAKONECZNY, Julia	1896	austríaca	449	37	988
NAKONECZNY, Maria	1896	austríaca	449	49	1336
NAKONECZNY, Miguel	1896	austríaca	449	50	1337
NAKONECZNY, Nicolao			353	58v	
NAKONECZNY, Nicoláo	1896	austríaca	449	49	1335
NAKONECZNY, Paranka	1896	austríaca	449	37	987
NAKONECZNY, Paulo	1896	austríaca	449	38	990
NAKONECZUY, Maria			353	46	
NAKONIECZNY, Maria	1895	polonesa	459	96	3814
NAKONIECZNY, Renko	1895	polonesa	459	96	3813
NAKOWECZNY, Fedko			353	3v	
NAKUI, Hazime	1971	japonesa	1061	901	
NALENVAIKO, Nicodemo	1969	polonesa	1061	346	
NALEVAIKO, Anna			1041	50	261
NALEVAIKO, Apolonia			1041	50	262
NALEVAIKO, Catharina			1041	50	260
NALEVAIKO, João			1041	50	259
NALIFKA, Cassemiro	1892	polonesa	358	7	166
NALIFKA, José	1892	polonesa	358	7	165
NALIFKA, Maria	1892	polonesa	358	7	164
NALIFKA, Michalina	1892	polonesa	358	7	167

N

NOME	ANO	NACIONALIDADE	LIVRO	PÁGINA	ORDEM
NALIFKA, Valente	1892	polonesa	358	7	163
NALIVARKA, Gregor	1892	russa	358	18	463
NALIVARKA, João	1892	russa	358	18	462
NALIVARKA, Leon	1892	russa	358	18	464
NALIVARKA, Miguel	1892	russa	358	18	458
NALIVARKA, Simão	1892	russa	358	18	460
NALIVARKA, Sophia	1892	russa	358	18	465
NALIVARKA, Theodoro	1892	russa	358	18	461
NALLY, Luis Javier Miranda Mc	1983	nicaraguense	1071	106	
NAMAZURAW, Simão			353	41v	
NAMI, Alexandre	1969	libanesa	1061	492	
NAMI, Najibeh Houchi	1983	síria	1070	154	
NAMIKI, Takashi	1972	japonesa	1063	168	
NAMIUCHI, Masaharu	1976	japonesa	1065	952	
NAN, Lee Yuch	1961	chinesa	1057	930	
NANAKA, Okites Okno	1965	japonesa	1059	464	
NANAMI, Itiro	1972	japonesa	1062	810	
NANIWA, Ayakazu	1972	japonesa	1062	351	
NANIWA, Muneo	1982	japonesa	1069	619	
NANIWA, Waka	1982	japonesa	1069	817	
NAPOLI, Angelo Antonio Raffaelle de	1980	italiana	1068	937	
NAPOLI, Giuseppe	1973	italiana	1063	549	
NARA, Akihiko	1972	japonesa	1062	779	
NARATA, Daihachi	1963	japonesa	1058	343	
NARATA, Tosaku	1971	japonesa	1062	32	
NARATA, Yasu	1972	japonesa	1063	285	
NARAZAKI, Kyuhachiro	1974	japonesa	1064	682	
NARAZAKI, Sunji	1982	japonesa	1069	374	
NARCISO, Manuel Antonio	1974	portuguesa	1064	892	

N

NOME	ANO	NACIONALIDADE	LIVRO	PÁGINA	ORDEM
NARCISO, Maximina D'Alegria Raposo	1974	portuguesa	1064	991	
NARCISO, Rui Manoel Raposo	1976	portuguesa	1066	592	
NARDINO, Antonio ou Domenico	1880		422	16	
NARDOSSA, Ursula	1886	italiana	832	267	
NARDUIZATO, Antonio			372	13	
NARETNIK, Anastasia	1896	austríaca	449	7	98
NARETNIK, João	1896	austríaca	449	7	93
NARETNIK, Maria	1896	austríaca	449	7	94
NARETNIK, Maria	1896	austríaca	449	7	97
NARETNIUK, João			353	64v	
NARGENSKI, Antonio	1892		429	15	66
NARGENSKI, Catharina	1892		429	15	67
NARIMATSU, Ichiji	1973	japonesa	1063	734	
NARITA, Iehiro	1964	japonesa	1058	455v	
NAROZNIAK, Jorge	1967	ucraniana	1060	787	
NARVAEZ, Aparicio Villalba	1976	paraguaia	1066	577	
NARWAK, Maria	1895	brasileira	434	7	58
NASAKI, Shoji	1975	japonesa	1065	458	
NASARETH, Manoel Salvador de	1880		384	219	
NASAREZ, Anastasia	1976	alemã	1066	536	
NASAREZ, Pawlo	1977	alemã	1067	393	
NASARRO, Manoel Bento	1879		391	41	
NASCEKALSKA, Apolonia	1892	polonesa	358	13	313
NASCIMENTO, Anna Borges do			1041	47	137
NASCIMENTO, Antonio	1964	portuguesa	1058	495	
NASCIMENTO, Eurico Gil de	1976	portuguesa	1066	140	
NASCIMENTO, Francisco Borges do			1041	47	136
NASCIMENTO, Jose Francisco do	1880		384	364	
NASCIMENTO, José Francisco do		brasileira	835	339	

N

NOME	ANO	NACIONALIDADE	LIVRO	PÁGINA	ORDEM
NASCIMENTO, Luis		brasileira	835	339	
NASCIMENTO, Manuel Antonio do	1895	brasileira	823	14	116
NASCIMENTO, Margarida do	1876	italiana	835	339	
NASCIMENTO, Pedro		italiana	835	339	
NASCIMENTO, Pedro Alves do			353	39v	
NASERA, Domingos	1883	italiana	1	31v	
NASHIZUKA, Katsuo	1963	japonesa	1058	316v	
NASLANIEC, Catarina	1974	polonesa	1064	487	
NASLANIEC, Demetrio	1974	polonesa	1064	289	
NASPENSKI, Antonio	1892	polonesa	432	27	730
NASPENSKI, Catharina	1892	polonesa	432	27	731
NASPRAM, Frederico	1875	suíça	835	224	
NASR, Faouzi Rachid	1982	libanesa	1069	474	
NASR, Georges Elias	1977	libanesa	1067	446	
NASR, Souad Faouzi	1980	libanesa	1069	117	
NASSAR, Abdallah	1980	libanesa	1068	763	
NASSAR, Alexandre	1967	síria	1060	402	
NASSAR, Bachir	1972	libanesa	1062	554	
NASSAR, Chucri Elias	1972	libanesa	1062	597	
NASSAR, Khalil	1969	libanesa	1061	465	
NASSAR, Manoel Jorge	1928	síria	828	7	
NASSEH, Samaan Rizcallah	1972	síria	1062	740	
NASSER, Ahmad Mohamad Said	1975	libanesa	1065	853	
NASSER, Akram Bahjat	1983	libanesa	1070	488	
NASSER, Mohamad Laid Ali	1961	libanesa	1057	936	
NASSER, Mounir Michel Elias	1968	libanesa	1061	65	
NASSER, Said Mohamad Laid	1961	libanesa	1057	778	
NASSER, Saleme Michel Elias	1967	libanesa	1060	816	
NASSER, Taher Mohamad Said	1979	libanesa	1068	331	

N

NOME	ANO	NACIONALIDADE	LIVRO	PÁGINA	ORDEM
NASSR, Bahige Rachid	1982	libanesa	1069	476	
NASSUR, Zacarias	1952		1024	102v	
NASTAS, Adib Mitri	1955	síria	1057	40	
NASTAS, Chukri Mitri	1972	síria	1063	308	
NASTAS, Nabih Mitri	1972	síria	1063	363	
NASTROGA, Anna	1896	austríaca	449	49	1330
NASTROGA, João			353	13	
NASTROGA, João	1896	austríaca	449	49	1329
NASTROGA, Julia	1896	austríaca	449	49	1331
NASU, Mitsu	1967	japonesa	1060	397	
NASU, Tomouki	1967	japonesa	1060	636	
NASULICZ, Stefan	1976	alemã	1065	924	
NATANABE, Gim	1964	japonesa	1058	416v	
NATERSON, Max Epelxwajg	1963	polonesa	1058	282	
NATHAN, Werner	1951	alemã	1023	67v	
NATORI, Yasuaki	1976	japonesa	1066	446	
NATORI, Yoichi	1978	japonesa	1068	91	
NATRO, Antonio			1041	73	117
NATRO, João			1041	73	120
NATRO, Julia			1041	73	121
NATRO, Magdalena			1041	73	118
NATRO, Vacel			1041	73	119
NAUMEC, Luca			353	48	
NAUROCKI, João			353	77v	
NAUROCKI, Nicolao			353	77v	
NAUSIADO, Anna	1895	polonesa	459	97	3820
NAUSIADO, Eudoquia	1895	polonesa	459	97	3819
NAUSIADO, João	1895	polonesa	459	97	3821
NAUSIADO, Paulo	1895	polonesa	459	97	3818

N

NOME	ANO	NACIONALIDADE	LIVRO	PÁGINA	ORDEM
NAUSIADO, Tecla	1895	polonesa	459	97	3822
NAUTSE, Flore	1969	romena	1061	491	
NAUVARETTO, Frederico	1887	italiana	827	47v	
NAUY, Peter	1963	romena	1058	270	
NAUY, Peter	1972	romena	1062	589	
NAUY, Theresia	1972	austríaca	1063	378	
NAVARRETTA, Francisco	1887	italiana	2	14v	
NAVARRO, Agostina	1977	italiana	1067	1010	
NAVARRO, Carlos Eugenio Kantek Garcia	1965	espanhola	1059	553	
NAVARRO, Isabela	1892	italiana	358	14	351
NAVARRO, José Manuel Kantek Garcia	1980	espanhola	1068	776	
NAVARRO, Juan Fernando Kantek Garcia	1965	espanhola	1059	214	
NAVARRO, Maria Cristina Kantek Garcia	1973	espanhola	1063	848	
NAVARRO, Maria Garcia	1972	espanhola	1063	413	
NAVARRO, Maria José da Silva Coelho	1960	portuguesa	1057	608	
NAVARRO, Maria José Kantek Garcia	1965	espanhola	1059	808	
NAVARRO, Navarro Bartolome	1967	espanhola	1060	903	
NAVARRO, Rosa Garcia	1972	espanhola	1063	383	
NAVITZKI, Agatha	1892	russa	358	4	97
NAVITZKI, Brunislava	1892	russa	358	4	98
NAVITZKI, Josepha	1892	russa	358	4	96
NAVITZKI, Valente	1892	russa	358	4	95
NAVITZKI, Valeriano	1892	russa	358	4	99
NAVLOSKI, Adolpho	1935	polonesa	828	50	
NAVROCKI, Anna	1895	polonesa	459	113	4374
NAVROCKI, Catharina	1895	polonesa	459	113	4376
NAVROCKI, Nicolau	1895	polonesa	459	113	4375
NAVROCKI, Stephano	1895	polonesa	459	113	4373
NAWATE, Shunichi	1981	japonesa	1069	230	

N

NOME	ANO	NACIONALIDADE	LIVRO	PÁGINA	ORDEM
NAWATI, Yasuko	1983	japonesa	1070	821	
NAWROCKI, Nicolao			353	77	
NAZAIC, Ko	1965	japonesa	1059	350	
NAZAR, Ilko	1895	polonesa	459	98	3868
NAZAR, José	1895	polonesa	459	98	3866
NAZAR, Maria	1895	polonesa	459	98	3867
NAZAR, Miqueta	1895	polonesa	459	98	3869
NAZAR, Paulo	1895	polonesa	459	98	3870
NAZARCZUKI, André	1952	polonesa	1023	74	
NAZARÉ, Maria de	1976	portuguesa	1066	998	
NAZARÉ, Maria de	1977	portuguesa	1067	435	
NAZARKO, Anna	1896	austríaca	449	27	673
NAZARKO, Barbara	1896	austríaca	449	39	1044
NAZARKO, João	1896	austríaca	449	39	1043
NAZARKO, Josepha	1896	austríaca	449	27	672
NAZARKO, Theodorio	1896	austríaca	449	27	671
NAZARKO, Theodoro			353	35v	
NAZATO, Francesco			1043		6
NAZUK, Paulina			1041	70	116
NAZUK, Vicente			1041	70	115
NEAL, James	1873	inglesa	835	10	
NEAL, John	1873	inglesa	835	10	
NEAL, Margarida	1873	inglesa	835	10	
NEAL, Maria Ignez		brasileira	835	10	
NEBEKAILO, Daniel			353	53v	
NEBERFÜHR, Anton	1972	iugoslava	1062	517	
NEBES, Stefau	1975	iugoslava	1065	510	
NEBESNY, Ivan	1980	ucraniana	1068	660	
NEBORET, Francisco	1877	francesa	392	18	

N

NOME	ANO	NACIONALIDADE	LIVRO	PÁGINA	ORDEM
NEBRERA, Manuel Nicolas Carmona	1971	espanhola	1062	237	
NEBRERA, Nicolas Carmona	1972	espanhola	1062	553	
NECOM, Elizea	1875	suíça	835	228	
NECOM, Frederico	1875	suíça	835	228	
NECOM, Jacob	1875	suíça	835	228	
NECOM, Maria	1875	suíça	835	228	
NECON, Frederico	1880	alemã	386	398	
NEDA, Akira	1967	japonesa	1060	313	
NEDBAILUK, Viktor	1970	alemã	1061	769	
NEDBAJLUK, Iwan	1962	ucraniana	1058	101	
NEDBAJLUK, Wera	1965	ucraniana	1059	231	
NEDER, Eblen	1955	libanesa	1057	23	
NEDOBIJCZUK, Dmytro	1977	húngara	1067	197	
NEDORUB, Hryhorij	1973	polonesa	1063	951	
NEDORUB, Maria	1973	polonesa	1063	859	
NEDUZAK, Jacob			353	70	
NEDUZAK, Jacob			353	70v	
NEDVID, Eva Macuch	1970	ucraniana	1061	759	
NEDWIECKI, João		polonesa	824	42	24
NEDZWIECKI, Francisco		polonesa	824	42	26
NEDZWIECKI, José		polonesa	824	41	24
NEGAMI, Telichi	1957	japonesa	1057	195	
NEGAROLE, Anna			825	167	
NEGAROLE, Antonio			825	167	
NEGAROLE, Joanne		italiana	825	167	
NEGAROLE, Joseppe			825	167	
NEGAROLE, Luiza			825	167	
NEGAROLE, Pedro			825	167	
NEGAROLI, Anna		italiana	825	163	

N

NOME	ANO	NACIONALIDADE	LIVRO	PÁGINA	ORDEM
NEGAROLI, Antonio		brasileira	825	163	
NEGAROLI, João	1884	italiana	825	163	
NEGAROLI, José		brasileira	825	163	
NEGAROLI, Luiz		brasileira	825	163	
NEGAROLI, Pedro		brasileira	825	163	
NEGRÃO, Arthur			1041	39	13
NEGRÃO, João			1041	39	17
NEGRÃO, Ricardo			1041	39	20
NEGRE, Paulo	1880	italiana	386	373	
NEGRELLO, Helene	1973	alemã	1063	611	
NEGRI, Pablo	1875	italiana	835	216	
NEHME, Antonios Latif	1970	libanesa	1061	633	
NEHME, Elias Nehme Elias	1973	libanesa	1063	768	
NEHME, Hamid Latif	1969	libanesa	1061	450	
NEHMÉ, Joseph Nehmé Elias	1972	libanesa	1063	1	
NEIGERT, Catharina	1878		842	7	68
NEIGERT, Christiano	1878		842	7	70
NEIGERT, Godofredo	1878		842	7	69
NEIGERT, Henrique	1878		842	7	72
NEIGERT, Maria Christina	1878		842	7	71
NEIGERT, Regina	1878		842	7	73
NEIGERTE, Catharina Izabel	1878		842	7	76
NEIGERTE, Christiano	1878		842	7	77
NEIGERTE, Frederico	1878		842	7	79
NEIGERTE, Godofredo	1878		842	7	80
NEIGERTE, Maria Catharina	1878		842	7	81
NEIGERTE, Maria Catharina	1878		842	7	74
NEIGERTE, Pedro	1878		842	7	78
NEIGERTE, Sophia	1878		842	7	75

N

NOME	ANO	NACIONALIDADE	LIVRO	PÁGINA	ORDEM
NEIMAN, Catharina	1895	polonesa	459	36	1212
NEIMAN, Estanislau	1895	polonesa	459	36	1210
NEIMAN, Felixa	1895	polonesa	459	36	1213
NEIMAN, Francisca	1895	polonesa	459	36	1209
NEIMAN, Francisco			832	26	
NEIMAN, Francisco	1876	polonesa	832	59	
NEIMAN, João	1876	polonesa	832	59	
NEIMAN, João	1895	polonesa	459	36	1208
NEIMAN, José		polonesa	832	26	
NEIMAN, José	1876	polonesa	832	59	
NEIMAN, José	1876	polonesa	832	59	
NEIMAN, Josepha	1895	polonesa	459	36	1214
NEIMAN, Josephina	1876	polonesa	832	59	
NEIMAN, Marianna	1876	brasileira	832	59	
NEIMAN, Marianna	1895	polonesa	459	36	1211
NEIMAN, Paulina		polonesa	832	26	
NEIMAN, Polonia			832	26	
NEIMAN, Theophilo		polonesa	832	26	
NEIMAN, Veronica			832	26	
NEIMÉ, João	1880	francesa	386	339	
NEISTER, Anna			1041	59	304
NEISTER, Anna			1041	65	40
NEISTER, Demetrio			1041	59	302
NEISTER, Demetrio			1041	65	38
NEISTER, Kusma			1041	59	300
NEISTER, Kusma			1041	65	36
NEISTER, Maria			1041	59	301
NEISTER, Maria			1041	65	37
NEISTER, Tecla			1041	59	303

N

NOME	ANO	NACIONALIDADE	LIVRO	PÁGINA	ORDEM
NEISTER, Tecla			1041	65	39
NEISTER, Thereza			1041	59	306
NEISTER, Thereza			1041	65	42
NEISTER, Vacel			1041	59	305
NEISTER, Vacel			1041	65	41
NEJDEK, João		polonesa	824	51	1
NEKATSCHALOW, Woldemar	1951	russa	1023	61	
NEMECEK, Adolfo	1951		1024	94	
NEMER, Elias	1965	libanesa	1059	831	
NEMES, Nacle	1965	libanesa	1059	736	
NEMETH, Istvan	1969	húngara	1061	336	
NEMOTO, Mossayuki	1963	japonesa	1058	262	
NEMOTO, Ryozo	1972	japonesa	1063	6	
NENFELD, Jacob	1965	russa	1059	577	
NENFELD, Jacob	1965	russa	1059	581	
NENFELD, João	1952	alemã	1023	80	
NEPPEL, Carlos	1895	alemã	459	127	4835
NEPPEL, Francisca	1895	alemã	459	127	4834
NEPPEL, José	1895	alemã	459	75	3084
NEPPEL, José	1895	alemã	459	127	4829
NEPPEL, José	1895	alemã	459	127	4831
NEPPEL, Maria	1895	alemã	459	127	4833
NEPPEL, Theresa	1895	alemã	459	127	4830
NEPPEL, Theresa	1895	alemã	459	127	4832
NERY, José	1888	italiana	823	32	28
NERY, José	1888	italiana	824	23	30
NERY, José	1886	italiana	825	44	
NERY, Leoncio	1888	italiana	824	23	28
NERY, Leoncio	1886	italiana	825	44	

N

NOME	ANO	NACIONALIDADE	LIVRO	PÁGINA	ORDEM
NERY, Leoncio		italiana	825	81	
NÉRY, Leoncio	1888	italiana	823	32	26
NERY, Maria	1888	italiana	824	23	29
NERY, Maria			825	81	
NÉRY, Maria	1888	italiana	823	32	27
NERY, Serafina	1886	italiana	825	44	
NÉRY, Serafina	1888	italiana	823	32	30
NERY, Seraphina	1888	italiana	824	23	32
NERY, Thereza	1888	italiana	824	23	31
NERY, Thereza	1886	italiana	825	44	
NÉRY, Thereza	1888	italiana	823	32	29
NERY, Victoria	1886	italiana	825	44	
NERY, Victorio	1888	italiana	824	23	33
NÉRY, Victorio	1888	italiana	823	32	31
NESKE, Herta	1977	alemã	1068	53	
NESKOR, Eudocia			1041	76	208
NESKOR, Helena			1041	76	206
NESKOR, Miguel			1041	76	209
NESKOR, Paranka			1041	76	207
NESKOR, Theodoro			1041	76	205
NESSKAN, Frederico	1879	inglesa	386	71	
NETTA, Juuemon	1964	japonesa	1059	68	
NETTA, Makio	1966	japonesa	1060	239	
NETTO, Thiago	1976	portuguesa	1066	984	
NETZEL, Arthur	1982		1069	870	
NETZEL, Leopoldo	1959	polonesa	1057	434	
NETZEL, Ricardo	1983	alemã	1070	628	
NEUBECKER FILHO, Henrique	1981	romena	1069	134	
NEUCECKER, Caroline Jung	1981	romena	1069	135	

N

NOME	ANO	NACIONALIDADE	LIVRO	PÁGINA	ORDEM
NEUFELD, Anna Engbrecht	1966	russa	1060	158	
NEUFELD, Anna Siemens	1966	russa	1060	64	
NEUFELD, Francisco	1965	russa	1059	627	
NEUFELD, Lena	1973	russa	1064	106	
NEUFELD, Liese	1965	russa	1059	776	
NEUFELDT, João	1953	russa	1023	88	
NEUMAN, Beniamino	1892	polonesa	358	13	316
NEUMAN, Edmundo	1892	polonesa	358	13	319
NEUMAN, João	1950	argentina	1023	58v	
NEUMAN, Melida	1892	polonesa	358	13	318
NEUMANN, Andor	1952	húngara	1023	81	
NEUMANN, Edit	1955	austríaca	1057	17	
NEUMANN, Érika	1952	alemã	1023	75v	
NEUMANN, Estefania Petroll	1976	alemã	1066	727	
NEUMANN, Felix	1952	alemã	1023	75v	
NEUMANN, Germano	1968	russa	1061	281	
NEUMANN, Gustavo	1968	polonesa	1061	273	
NEUMANN, Gustavo			353	34	
NEUMANN, Herman	1945	alemã	1040	19	
NEUMANN, Hermann	1945	alemã	828	193	
NEUMANN, Hermann	1945	alemã	1100	81v	
NEUMANN, Sofia Cecilia	1983	argentina	1071	21	
NEURATER, Sefredo	1896	austríaca	827	55	
NEUSTAEDTR, Henrique	1965	russa	1059	739	
NEVES, Almecinda	1889	brasileira	824	2	77
NEVES, Amancio	1889	brasileira	824	2	76
NEVES, Antonio Simões das	1974	portuguesa	1063	983	
NEVES, Caetano	1889	brasileira	824	2	78
NEVES, Curt Alfredo Nietzsche	1926	alemã	828	5	

NOME	ANO	NACIONALIDADE	LIVRO	PÁGINA	ORDEM
NEVES, Elidio Antonio	1983	portuguesa	1070	330	
NEVES, Elisio das	1968	portuguesa	1061	265	
NEVES, Graciosa Rodrigues Vicente	1983	angolana	1070	190	
NEVES, José Albano Martins das	1983	portuguesa	1070	996	
NEVES, José Vieira das	1976	portuguesa	1066	63	
NEVES, Juliana Maria	1890	brasileira	824	34	
NEVES, Manuel Maria das	1961	portuguesa	1057	784	
NEVES, Maria Ferreira das	1963	portuguesa	1058	112	
NEVES, Maria Madalena da Costa	1976	portuguesa	1066	555	
NEVES, Tinchen Wiens	1957	russa	1057	169	
NEVOT, Miguel Martinez	1969	espanhola	1061	577	
NEWFORT, Jenny	1872	inglesa	835	4	
NEWFORT, Luiza	1872	inglesa	835	4	
NEWFORT, Maria		brasileira	835	4	
NEWFORT, Samuel	1872	inglesa	835	4	
NEWFORT, Samuel	1872	inglesa	835	4	
NEWPORT, Samuel	1879	inglesa	386	73	
NEZEN, Mokichi	1982	japonesa	1069	951	
NG, Tion Lian	1977	chinesa	1067	1007	
NICALL, Harry Mc	1965	trinitária	1059	219	
NICARETA, Carlo	1888	italiana	824	23	39
NICARETA, Carlo	1879	italiana	825	50	
NICARÊTA, Carlo	1888	italiana	823	33	36
NICARETA, Maria	1888	italiana	824	23	40
NICARETA, Maria		italiana	825	50	
NICARÊTA, Maria	1888	italiana	823	33	37
NICARETTA, Benedetta	1881	italiana	822	2	28
NICARETTA, Carlo	1881	italiana	822	2	26
NICARETTA, Carlo	1880		1044	3	13

N

NOME	ANO	NACIONALIDADE	LIVRO	PÁGINA	ORDEM
NICARETTA, Geremia	1882		461	17	
NICARETTA, Maria	1881	italiana	822	2	27
NICCO, José	1887	italiana	2	12v	
NICCO, José	1887	italiana	827	47	
NICCO, Pedro	1887	italiana	2	14v	
NICEL, Francisco			826	2	
NICETTO, Antonio	1967	italiana	1060	308	
NICHIDA, Massakatsu	1967	japonesa	1060	404	
NICIPAN, Alberto			353	74v	
NICIPAN, Alberto	1896	austríaca	449	43	1134
NICIPAN, Annasia	1896	austríaca	449	43	1135
NICIPAN, Miguel	1896	austríaca	449	43	1136
NICIPIERENCO, Maria	1974	russa	1065	193	
NICK, Johann	1974	suíça	1064	399	
NICKA, Miguel	1955	tchecoslovaca	1057	41	
NICKUS, Juozas	1975	lituana	1065	637	
NICLEWICZ, Estephania	1896	austríaca	449	8	143
NICLEWICZ, Henrique	1896	austríaca	449	8	141
NICLEWICZ, José	1896	austríaca	449	8	144
NICLEWICZ, Tanka	1896	austríaca	449	8	142
NICOL, Frederico	1947	alemã	1023	18v	
NICOL, Frederico	1947	alemã	1024	29	
NICOL, Frederico	1947	alemã	1040	25	
NICOLAE, Fortunato Luiz	1887	italiana	2	15v	
NICOLAE, Mihai	1983	romena	1070	134	
NICOLAESKI, João	1892		429	24	7
NICOLAESKI, João	1892		429	50	1205
NICOLAESKI, Mariana	1892		429	50	1206
NICOLAESKI, Mariana	1892		429	50	1207

N

NOME	ANO	NACIONALIDADE	LIVRO	PÁGINA	ORDEM
NICOLAESKI, Michilina	1892		429	50	1208
NICOLANKY, Josepha	1893		434	16	12
NICOLAS, Elia Mikhael	1980	libanesa	1068	705	
NICOLAU, Auguste	1882		1043		26
NICOLAU, César da Paixão	1946	portuguesa	1023	7	
NICOLAU, Cezar da Paixão	1946		1024	4v	
NICOLAU, Cezar da Paixão	1946	portuguesa	1040	22	
NICOLAU, Garnier	1880	francesa	386	382	
NICOLAU, Jose	1970	síria	1061	739	
NICOLAU, José	1880	italiana	386	475	
NICOLLAS, Lusina	1880	italiana	386	367	
NICOLO, Oliana	1881	italiana	822	1	1
NICOMICE, Antonio	1884	polonesa	832	119	
NICOMICE, João	1884	polonesa	832	119	
NICOMICE, José	1884	polonesa	832	119	
NICOMICE, Juliano	1884	polonesa	832	119	
NICOMICE, Sophia	1884	polonesa	832	119	
NICOMICE, Valentim	1884	polonesa	832	119	
NICORELKA, Jeremia	1886	italiana	827	42v	
NICOTRA, Carmelo Antonino	1974	italiana	1064	390	
NICRO, José	1888	italiana	2	19	
NICRO, José	1888	italiana	827	48v	
NICULITOHEFF, Timotheo	1948	russa	1040	27	
NICZORVIC, Antonio			1041	55	171
NICZORVIC, José			1041	55	169
NICZORVIC, Maria			1041	55	172
NICZORVIC, Oleana			1041	55	170
NIDAHARA, Chuji	1963	japonesa	1058	135	
NIDAHARA, Teiko Kikuchi	1974	japonesa	1064	307	

N

NOME	ANO	NACIONALIDADE	LIVRO	PÁGINA	ORDEM
NIDUCHEKI, Anna	1896	polonesa	434	9	27
NIE, Kwee Kim	1973	chinesa	1063	950	
NIEBEL, Fritz ligismund	1962	alemã	1058	72v	
NIEBIECINIAK, Nicoláo			353	82	
NIEBIESNIAK, Marian			353	81v	
NIECZKACZ, Casemiro	1895	polonesa	459	78	3164
NIECZKACZ, João	1895	polonesa	459	78	3166
NIECZKACZ, Magdalenna	1895	polonesa	459	78	3162
NIECZKACZ, Martin	1895	polonesa	459	78	3165
NIECZKACZ, Nicolau	1895	polonesa	459	78	3161
NIECZKACZ, Thadeus	1895	polonesa	459	78	3163
NIEDOCHYTKO, João	1896	austríaca	434	10	40
NIEDZICLUK, Anna	1967	russa	1060	401	
NIEDZIEJKO, Jan	1957	polonesa	1057	146	
NIEDZIELSKI, Antonina	1895	polonesa	459	1	20
NIEDZIELSKI, Estanislau	1895	polonesa	459	67	2754
NIEDZIELSKI, Lenon Jan	1967	alemã	1060	310	
NIEDZIELSKI, Marianna	1895	polonesa	459	1	22
NIEDZIELSKI, Martin		polonesa	824	48	6
NIEDZIELSKI, Martin	1895	polonesa	459	1	19
NIEDZIELSKI, Pedro	1965	polonesa	1059	691	
NIEDZIELSKI, Pedro	1895	polonesa	459	1	21
NIEDZIELSKI, Ulianna	1895	polonesa	459	67	2755
NIEDZIELSKI, Valentin	1895	polonesa	459	67	2756
NIEDZIELUK, Fina Maria	1968	alemã	1061	202	
NIEDZIELUK, Konstanty	1983	polonesa	1070	438	
NIEDZIVIECKI, Antonio	1895	polonesa	459	1	8
NIEDZIVIECKI, Catharina	1895	polonesa	459	1	9
NIEDZIVIECKI, Ludovico	1895	polonesa	459	1	10

N

NOME	ANO	NACIONALIDADE	LIVRO	PÁGINA	ORDEM
NIEDZWIECKA, Marianna	1895	polonesa	459	14	460
NIEDZWIECKA, Marianna	1895	polonesa	459	14	461
NIEDZWIECKI, Anna	1895	polonesa	459	43	1953
NIEDZWIECKI, Antonio		polonesa	824	48	3
NIEDZWIECKI, Boleslau	1895	polonesa	459	42	1893
NIEDZWIECKI, Bronislau	1895	polonesa	459	43	1954
NIEDZWIECKI, Francisco	1895	polonesa	459	44	1962
NIEDZWIECKI, João	1895	polonesa	459	43	1952
NIEDZWIECKI, Ladislau	1895	polonesa	459	44	1955
NIEDZWIECKI, Marianna	1895	polonesa	459	44	1956
NIEDZWIECKI, Miguelina	1895	polonesa	459	44	1963
NIEDZWIEDSKI, José	1896	austríaca	449	15	331
NIEDZWIEDSKI, Maria	1896	austríaca	449	15	332
NIEKEL, Werner Luiz Hugo	1949	alemã	1040	30	
NIEL, John	1879	inglesa	386	161	
NIELSEN, Kurt	1968	dinamarquesa	1061	191	
NIEMCZYK, Franciszek	1981	alemã	1069	166	
NIEMTZIKY, José	1892	russa-polonesa	358	5	118
NIEMTZIKY, Maria	1892	russa-polonesa	358	5	119
NIEN, Chang Yung	1961	chinesa	1057	907	
NIENKI, Constantino	1896	austríaca	449	36	950
NIENKI, Haska	1896	austríaca	449	36	951
NIEPSUI, Anna	1895	polonesa	459	42	1916
NIEPSUI, Catharina	1895	polonesa	459	42	1914
NIEPSUI, Ewa	1895	polonesa	459	42	1913
NIEPSUI, Jacob	1895	polonesa	459	42	1912
NIEPSUI, João	1895	polonesa	459	42	1917
NIEPSUI, Marianna	1895	polonesa	459	42	1915
NIEPSUI, Zuzanna	1895	polonesa	459	42	1918

N

NOME	ANO	NACIONALIDADE	LIVRO	PÁGINA	ORDEM
NIEPSUJ, Elisabeth	1960	polonesa	1057	655	
NIERI, Carlo	1964	italiana	1059	81	
NIERI, Carlo	1972	italiana	1062	421	
NIESPODZIANSKI, Elisabetha	1895	polonesa	459	34	1113
NIESPODZIANSKI, Estanislau	1895	polonesa	459	34	1114
NIESPODZIANSKI, Ignacio	1895	polonesa	459	34	1112
NIESPODZIANSKI, Marianna	1895	polonesa	459	34	1115
NIESPODZIENSKI, Elzbieta	1895	polonesa	459	69	2822
NIESPODZIENSKI, Estanislau	1895	polonesa	459	69	2823
NIESPODZIENSKI, Ignacio	1895	polonesa	459	69	2821
NIESPODZIENSKI, Marianna	1895	polonesa	459	69	2824
NIETTO, Jacinto Perez	1975	espanhola	1065	523	
NIEVIADOMSKI, Matheus	1892	polonesa	434	3	39
NIEWEGLONEISKI, Stanislau	1941	polonesa	828	120	
NIEWEGLOWSKI, Stanislau	1941	polonesa	1040	10	
NIEZNAI, Grynko	1896	austríaca	449	26	669
NIEZNAI, Julia	1896	austríaca	449	27	670
NIEZOWIK, João			1041	75	171
NIEZOWIK, Marianna			1041	75	172
NIEZOWIK, Matrona			1041	75	174
NIEZOWIK, Olesca			1041	75	173
NIGRI, Silvio	1964	italiana	1058	428	
NIGUMA, Mineo	1968	japonesa	1061	44	
NIHEI, Kimiro Yamaguchi	1966	japonesa	1059	974	
NIHEI, Kosuke	1973	japonesa	1063	697	
NIIMI, Shin	1977	japonesa	1067	681	
NIIMOTO, Itsumi	1972	japonesa	1062	591	
NIIMOTO, Mitsue	1983	japonesa	1070	477	
NIIMOTO, Toshiyuki	1983	japonesa	1070	546	

N

NOME	ANO	NACIONALIDADE	LIVRO	PÁGINA	ORDEM
NIIMOTO, Yoneko Imai	1983	japonesa	1070	797	
NIJSSEN, Theodorus Gerardus	1975	holandesa	1065	791	
NIKDLOFSKI, Jiva	1982	iugoslava	1069	949	
NIKEI, Mitsuru	1966	japonesa	1059	922	
NIKEI, Yozo	1964	japonesa	1059	10	
NIKI, Osamu	1983	japonesa	1070	315	
NIKKEL, Catarina	1973	russa	1063	807	
NIKKEL, David	1961	russa	1057	803	
NIKKEL, Johann	1976	russa	1066	74	
NIKKEL, Peter	1961	russa	1057	745	
NIKKEL, Susanna	1974	russa	1064	500	
NIKKWICZ, Hrynko			353	65v	
NILCAHUANMÁN, Luciano Javier Montaya	1983	peruana	1070	685	
NILSEN, Josepha	1895	alemã	459	85	3419
NILSEN, Nilz	1895	alemã	459	85	3418
NINÉ, João	1875	francesa	835	195	
NINOMIYA, Toshiko	1978	japonesa	1068	195	
NINOMIYA, Tsuneichi	1976	japonesa	1066	421	
NISHI, Kiyoshi	1974	japonesa	1064	775	
NISHI, Masayuki	1971	japonesa	1061	929	
NISHI, Tizuko Kiyomura	1980	japonesa	1069	61	
NISHI, Yoshio	1974	japonesa	1064	186	
NISHIDA, Kinuko Kaneko	1974	japonesa	1064	862	
NISHIDA, Minoru	1972	japonesa	1063	70	
NISHIDA, Shigenobu	1983	japonesa	1071	80	
NISHIDA, Shinichi	1981	japonesa	1069	280	
NISHIDA, Takehiro	1974	japonesa	1064	868	
NISHIGAWA, Akemi	1983	japonesa	1070	757	
NISHIGAWA, Chisako	1982	japonesa	1070	6	

N

NOME	ANO	NACIONALIDADE	LIVRO	PÁGINA	ORDEM
NISHIGAWA, Tamai	1980	japonesa	1068	845	
NISHIGAWA, Toyonori	1972	japonesa	1062	389	
NISHIGAWA, Toyotoshi	1975	japonesa	1065	395	
NISHIGAWA, Yoko	1980	japonesa	1068	594	
NISHIGAWA, Yukio	1977	japonesa	1067	132	
[NISHIKAWA], Chiyiko	1980	japonesa	1068	747	
NISHIKAWA, Issa	1980	japonesa	1068	796	
NISHIKAWA, Shodo	1980	japonesa	1068	746	
NISHIMORI, Masako	1980	japonesa	1068	713	
NISHIMOTO, Kunio	1983	japonesa	1070	119	
NISHIMOTO, Mitsuyo Yamashita	1982	japonesa	1069	978	
NISHIMURA, Fumiko	1975	japonesa	1065	814	
NISHIMURA, Hachiro	1974	japonesa	1065	313	
NISHIMURA, Isamu	1980	japonesa	1069	109	
NISHIMURA, Nobuyoshi	1976	japonesa	1066	859	
NISHIMURA, Takashi	1973	japonesa	1063	814	
NISHIMURA, Tsuneo	1975	japonesa	1065	822	
NISHIMURA, Yoshiteru	1957	japonesa	1057	126	
NISHIMURA, Yutaka	1978	japonesa	1068	230	
NISHINO, Tetso	1963	japonesa	1058	318	
NISHINO, Yoshiaki	1975	japonesa	1065	469	
NISHIOKA, Tsuneo	1974	japonesa	1065	6	
NISHISAKA, Akira	1965	japonesa	1059	452	
NISHISAKA, Emiko Cho	1983	japonesa	1070	711	
NISHITANI, Yoshi	1971	japonesa	1062	120	
NISHIUSA, Nabuo	1983	japonesa	1070	266	
NISHIYAMA, Katsuji	1975	japonesa	1065	439	
NISHIYAMA, Kazuo	1974	japonesa	1064	377	
NISHIYAMA, Miyuki	1983	japonesa	1070	983	

N

NOME	ANO	NACIONALIDADE	LIVRO	PÁGINA	ORDEM
NISHIYAMA, Motaroni	1961	japonesa	1057	801	
NISHIYAMA, Shigio	1974	japonesa	1064	620	
NISHIYAMA, Yoshiko	1975	japonesa	1065	438	
NISHIZIMA, Kiyoshi	1951	japonesa	1023	67	
NISHYAMA, Hemiko	1961	japonesa	1058	3v	
NISI, Giovanni			461	29	
NISI, Giovanni	1880		422	20 e 22	
NISIHIDA, Yutaka	1960	japonesa	1057	708	
NISTASSI, Wajih Mitre	1974	síria	1064	673	
NISTCKE, Adolf	1888	alemã	832	243	
NISTCKE, Anna	1888	alemã	832	243	
NISTCKE, Anna	1888	alemã	832	243	
NISTCKE, Gustavo	1888	alemã	832	243	
NITAGAWA, Naoshige	1955	japonesa	1057	42	
NITAHARA, Tadao	1984	japonesa	1071	277	
NITCHE, Adolpho	1879	alemã	392	65	
NITCHE, Ernestina	1879	alemã	392	65	
NITCHE, Henrique Bernardo	1879	alemã	392	65	
NITCHE, Ileta	1879	alemã	392	65	
NITCHE, José	1879	alemã	392	65	
NITCHE, Manoel	1879	alemã	392	65	
NITSCH, Henrique Bernardo	1879		391	34v	
NITSCHE, Adolpho	1879	brasileira	392	74	
NITSCHE, Adolpho	1879	alemã	1021	18	
NITSCHE, Bernardo Henrique	1879	alemã	392	74	
NITSCHE, Bernardo Henrique	1879		391	46	
NITSCHE, Eleta	1879	brasileira	392	74	
NITSCHE, Ernestina	1879	alemã	392	74	
NITSCHE, Ernestina	1879	alemã	1021	18	

N

NOME	ANO	NACIONALIDADE	LIVRO	PÁGINA	ORDEM
NITSCHE, Henrique Bernardo	1879	alemã	1021	18	
NITSCHE, Ileta	1879	alemã	1021	18	
NITSCHE, João Manoel	1879	brasileira	392	74	
NITSCHE, José	1879	brasileira	392	74	
NITSCHE, José	1879	alemã	1021	18	
NITSCHE, Manoel	1879	alemã	1021	18	
NITZSCHE, Margrit Henriette	1967	alemã	1060	656	
NIWA, Kenichi	1968	japonesa	1061	66	
NIXDORF, Gisela	1983	indiana	1071	97	
NIZU, Seiji	1974	japonesa	1064	650	24
NOACCO, Erio	1962	italiana	1058	72	
NOACH, Bruno	1960	alemã	1057	575	
NOBLISKI, João	1896	austríaca	434	9	
NOBREGA, André Marques de	1983	portuguesa	1070	794	
NOBREGA, Ernesto Ferreira de	1977	portuguesa	1067	820	
NOBREGA, Isidoro	1978	portuguesa	1068	163	
NOBREGA, José Marques de	1983	portuguesa	1070	372	
NÓBREGA, Júlia Maria Ferreira de	1979	portuguesa	1068	377	
NÓBREGA, Manuel Torgnato Ferreira de	1979	portuguesa	1068	341	
NOCETI, João	1942	italiana	1040	11	
NOCITI, João	1942	italiana	828	126	
NODA, Kazuo	1973	japonesa	1063	459	
NODA, Takeo	1976	japonesa	1066	485	18
NODARI, Carlo			461	28	
NODARI, Carlo			461	28	
NODARLSKY, Anna	1893		434	16	
NOEL, Augusto	1875	francesa	835	186	
NOEL, Blan Baptista	1875	francesa	835	186	
NÔEL, Blan Baptista	1880	francesa	386	331	

N

NOME	ANO	NACIONALIDADE	LIVRO	PÁGINA	ORDEM
NOEL, Leonor	1875	francesa	835	186	
NOEL, Luis	1875	francesa	835	186	
NOEL, Luiza	1875	francesa	835	186	
NOEL, Margarida	1875	francesa	835	186	
NOFAL, Samir	1983	síria	1070	123	
NOGA, Pedro			353	37	
NOGA, Petro			353	35	
NOGACHE, André			1041	52	48
NOGACHE, Anna			1041	52	52
NOGACHE, Feitika			1041	52	55
NOGACHE, Gregorio			1041	52	49
NOGACHE, Ilko			1041	52	50
NOGACHE, João			1041	52	46
NOGACHE, José			1041	52	54
NOGACHE, Maria			1041	53	57
NOGACHE, Miguel			1041	52	51
NOGACHE, Nicolau			1041	53	58
NOGACHE, Senka			1041	52	47
NOGACHE, Stephano			1041	53	56
NOGACHE, Vacel			1041	52	53
NOGALISKE, José	1892	polonesa	357	11	280
NOGALISKE, Julianna	1892	polonesa	357	11	281
NOGAMI, Teruo	1972	japonesa	1063	393	
NOGAMI, Toranoshim	1967	japonesa	1060	497	
NOGAMI, Tuneo	1972	japonesa	1062	864	
NOGARE, Abele Dalle	1972	italiana	1062	794	
NOGARE, Stefano Dalle	1959	italiana	1057	408	
NOGAROL, Angelo	1882		1043		53
NOGAROL, Giovanni			1043		55

N

NOME	ANO	NACIONALIDADE	LIVRO	PÁGINA	ORDEM
NOGAROTTO, Narciso	1972	italiana	1062	661	
NOGAWA, Kinoi Arai	1964	japonesa	1058	365v	
NOGAWA, Tokushichi	1963	japonesa	1058	327	
NOGUCHI, Tadakatsu	1972	japonesa	1062	546	
NOGUCHI, Teruji	1960	japonesa	1057	632	
NOGUEIRA, Armindo Gaspar	1982	portuguesa	1069	306	
NOGUEIRA, Joaquim Amado	1977	portuguesa	1067	421	
NOGUEIRA, Joaquim Gaspar	1982	portuguesa	1069	438	
NOGUEIRA, Joaquim Luiz	1882		1043		33
NOGUEIRA, Joaquim Marques	1982	portuguesa	1069	307	
NOGUEIRA, Margarida Luisa	1983	portuguesa	1070	882	
NOGUEIRA, Maria Adelina da Silva Joaquim	1976	portuguesa	1066	144	
NOGUEIRA, Marino da Costa	1982	portuguesa	1069	540	
NOGUEIRA, Procopio Luiz	1882		1043		22
NOGUEIRA, Rosa Maria Belo	1968	portuguesa	1060	974	
NOGUTI, Fukuyo	1972	japonesa	1062	380	
NOGUTI, Riyoichi	1974	japonesa	1064	919	
NOGUTI, Yukiti	1970	japonesa	1061	645	
NOINE, Yoshio	1967	japonesa	1060	648	
NOJCICK, Miguel			353	13	
NOJIMA, Kiku Sato	1961	japonesa	1057	829	
NOJIMA, Takeshi	1958	japonesa	1057	307	
NOJIRI, Hideki	1966	japonesa	1060	187	
NOJIRI, Kozo	1962	japonesa	1058	39v	
NOKUBO, Susumu	1971	japonesa	1062	204	
NOLLEN, Francisco Havier	1887	alemã	2	4v	
NOLSER, Francisco Xavier	1887	alemã	827	45	
NOMA, Riyoishi	1974	japonesa	1065	243	
NOMA, Takako	1974	japonesa	1065	239	

N

NOME	ANO	NACIONALIDADE	LIVRO	PÁGINA	ORDEM
NOMA, Yasuji	1979	japonesa	1068	472	
NOMIYAMA, Kiyoshi	1971	japonesa	1062	189	
NOMURA, Emiko	1965	japonesa	1059	163	
NOMURA, Fukiko Nakamura	1981	japonesa	1069	127	
NOMURA, katsuro	1965	japonesa	1059	292	
NOMURA, Tatsuo	1963	japonesa	1058	320v	
NOMURA, Toshiro	1963	japonesa	1058	301	
NONAKA, Katsuko	1983	japonesa	1070	410	
NONAKA, Yutaka	1983	japonesa	1070	142	
NONINO, Judith Bungart	1973	alemã	1063	824	
NONOSE, Morio	1954	japonesa	1023	100	
NONOSE, Ywao	1967	japonesa	1060	293	
NOORDEGRAAF, Geesje	1974	holandesa	1064	572	
NORA, Franco	1965	italiana	1059	336	
NORA, Lira Ines Piettro Mori de	1978	uruguaia	1068	45	
NORA, Salvatore de	1975	italiana	1065	687	
NORAKOSKI, Maciej			353	79	
NORMAN, Julia	1872	inglesa	1021	26	
NORMANN, Julia	1868	inglesa	835	20	
NORTH, Gdevin	1879	inglesa	386	207	
NORVILA, Afonso	1974	lituana	1065	112	
NORVILLA, Anastacio	1975	lituana	1065	701	
NOSAKI, Masayoshi	1972	japonesa	1062	316	
NOSAKI, Mitsuo	1973	japonesa	1063	573	
NOSPAENN, Frederico	1880	alemã	386	389	
NOSZEZYK, Miceslau	1961	polonesa	1057	977	
NOTA, Barbara Krystyna	1983	polonesa	1070	888	
NOTA, Pier Massimo	1964	grega	1058	418	
NOTARANTONIO, Antonio	1972	italiana	1063	369	

N

NOME	ANO	NACIONALIDADE	LIVRO	PÁGINA	ORDEM
NOTARANTONIO, Pasquina Bonani	1977	italiana	1067	898	
NOTO, Sadakichi	1972	japonesa	1063	80	
NOTOYA, Goro	1967	japonesa	1060	459	
NOTTO, Luiz Francisco	1963		1024	113v	
NOUCHI, Konio	1974	japonesa	1064	235	
NOUCHI, Yasuji	1974	japonesa	1064	224	
NOUH, Ahmad Hassan Abu	1976	libanesa	1066	396	
NOUR, Marian Ibrahim Abdul	1974	libanesa	1065	194	
NOUR, Mouna Hakme Abdul	1975	libanesa	1065	699	
NOUREL, Luis	1880	italiana	386	325	
NOUVEL, João	1875	francesa	835	178	
NOUVEL, Luis	1875	francesa	835	178	
NOUVEL, Luiza Nouvel	1875	francesa	835	178	
NOUVEL, Malhia	1875	francesa	835	178	
NOVACKI, Anna	1895	polonesa	459	47	2079
NOVACKI, Carlos	1895	polonesa	459	47	2073
NOVACKI, Francisca	1895	polonesa	459	47	2072
NOVACKI, Francisco	1895	polonesa	459	47	2071
NOVACKI, João	1925	polonesa	827	63	
NOVACKI, João	1925	polonesa	828	3	
NOVACKI, João	1895	polonesa	459	47	2076
NOVACKI, José	1895	polonesa	459	47	2077
NOVACKI, Martin	1895	polonesa	459	47	2074
NOVACKI, Miguel	1895	polonesa	459	47	2075
NOVACKI, Rosalia	1895	polonesa	459	47	2078
NOVACOSKI, Antonio	1892	polonesa	432	49	1357
NOVACOSKI, Antonio	1892		429	47	1108
NOVACOSKI, Catharina	1892	polonesa	432	49	1358
NOVACOSKI, Francisco	1892		429	49	1172

N

NOME	ANO	NACIONALIDADE	LIVRO	PÁGINA	ORDEM
NOVACOSKI, Rosalia	1892		429	47	1109
NOVACOSKI, Sophia	1892	polonesa	432	49	1359
NOVAK, Angelo	1892	alemã	358	17	435
NOVAK, Anna	1877	polonesa	832	37	
NOVAK, Anna	1895	polonesa	459	18	582
NOVAK, Antonina	1895	polonesa	459	6	199
NOVAK, Bartolomeu	1892	alemã	358	17	433
NOVAK, Bernardo	1877	brasileira	832	37	
NOVAK, Franciso	1892		429	45	1073
NOVAK, Jacob	1895	polonesa	459	18	578
NOVAK, Jadwiga	1877	brasileira	832	37	
NOVAK, Jagnisca	1895	polonesa	459	6	202
NOVAK, João	1877	polonesa	832	37	
NOVAK, João	1877	brasileira	832	37	
NOVAK, José	1895	polonesa	459	6	200
NOVAK, Josepha	1892		429	11	91
NOVAK, Josepha	1895	polonesa	459	18	579
NOVAK, Ladislava	1895	polonesa	459	18	580
NOVAK, Leocadia	1895	polonesa	459	18	581
NOVAK, Lucia	1892	alemã	358	17	436
NOVAK, Mariana	1892		429	45	1072
NOVAK, Miguel		polonesa	824	38	17
NOVAK, Miguel	1892		433	7	150
NOVAK, Miguel	1892		429	11	89
NOVAK, Rosalia	1895	polonesa	459	6	201
NOVAK, Stanislava	1892		429	45	1075
NOVAK, Susana	1892		429	11	90
NOVAK, Thomaz	1895	polonesa	459	6	198
NOVAK, Vadislava	1892		429	45	1074

N

NOME	ANO	NACIONALIDADE	LIVRO	PÁGINA	ORDEM
NOVAKA, Joanna	1892	polonesa	432	24	640
NOVAKA, Josepha	1892	polonesa	432	24	641
NOVAKA, Miguel	1892	polonesa	432	24	639
NOVAKOFSKI, Antonio	1892		429	46	1099
NOVAKOFSKI, Catharina	1892		429	46	1100
NOVAKOFSKI, Sophia	1892		429	46	1101
NOVAKOSKI, Antonio	1892	polonesa	432	49	1360
NOVAKOSKI, Catharina	1895	polonesa	459	45	1996
NOVAKOSKI, Estanislava	1895	polonesa	459	45	1997
NOVAKOSKI, Francisco	1892	polonesa	432	42	1138
NOVAKOSKI, Jacob	1895	polonesa	459	45	1995
NOVAKOSKI, João	1895	polonesa	459	45	1999
NOVAKOSKI, Josepha	1892	polonesa	432	42	1140
NOVAKOSKI, Marianna	1895	polonesa	459	45	2000
NOVAKOSKI, Mariano	1895	polonesa	459	45	1998
NOVAKOSKI, Rosalia	1892	polonesa	432	49	1361
NOVAKOSKI, Victoria	1892	polonesa	432	42	1139
NOVAKOVICH, Rosa Ottavia	1976	italiana	1066	845	
NOVAKOVSKI, Antonio	1955	russa	1057	18	
NOVAKOWSKI, Ignácio	1885	prussiana	827	32v	
NOVASKI, Francisca	1941	austríaca	828	114	
NOVASKI, Frederico	1941	austríaca	1040	9	
NOVATISKY, Catharina	1892	polonesa	432	17	454
NOVATISKY, Miguel	1892	polonesa	432	17	453
NOVATSKE, Francisco	1892		433	11	247
NOVATSKI, Anna	1892	polonesa	432	11	300
NOVATSKI, Antonina	1892	polonesa	432	11	297
NOVATSKI, Balbina	1892	polonesa	432	11	303
NOVATSKI, Eduardo	1892		429	34	108

N

NOME	ANO	NACIONALIDADE	LIVRO	PÁGINA	ORDEM
NOVATSKI, Eduardo	1892	polonesa	432	36	985
NOVATSKI, Francisco	1892		429	21	17
NOVATSKI, Jacob	1892		433	7	145
NOVATSKI, Jacob	1892		433	8	164
NOVATSKI, Jacob	1892	polonesa	432	11	296
NOVATSKI, Jacob	1892	polonesa	432	11	302
NOVATSKI, Josepha	1892		429	21	19
NOVATSKI, Magdalena	1892	polonesa	432	11	301
NOVATSKI, Mariana	1892		429	34	107
NOVATSKI, Marianna	1892	polonesa	432	11	299
NOVATSKI, Marianna	1892	polonesa	432	36	984
NOVATSKI, Miguel	1892	polonesa	432	36	983
NOVATSKI, Miguel	1892		429	34	106
NOVATSKI, Theodora	1892	polonesa	432	11	298
NOVATSKI, Victoria	1892		429	21	18
NOVATZKY, Anna	1892		429	8	5
NOVATZKY, Antonina	1892		429	8	2
NOVATZKY, Belvina	1892		429	8	8
NOVATZKY, Jacob	1892		429	8	7
NOVATZKY, Jacob	1892		429	8	1
NOVATZKY, Magdalena	1892		429	8	6
NOVATZKY, Marianna	1892		429	8	4
NOVATZKY, Theodora	1892		429	8	3
NOVATZSKI, Miguel	1892		433	5	85
NOVELLO, Angelo	1977	italiana	1067	720	
NOVELLO, Antonio	1977	italiana	1067	812	
NOVIADONSKI, Josepha	1892		429	49	1162
NOVIADONSKI, Marthins	1892		429	49	1160
NOVIADONSKI, Marthins	1892		429	49	1158

N

NOME	ANO	NACIONALIDADE	LIVRO	PÁGINA	ORDEM
NOVIADONSKI, Miguel	1892		429	49	1161
NOVIADONSKI, Victoria	1892		429	49	1159
NOVICKI, Walentin	1895	polonesa	459	91	3640
NOVITSKI, Lucia	1892		429	40	18
NOVITSKI, Luciana	1892	polonesa	432	40	1087
NOVITSKI, Valente	1892	polonesa	432	40	1086
NOVITSKI, Walent	1892		429	40	17
NOVO, Francisco Montoro	1973	espanhola	1063	685	
NOVOA, Emilia Rodrigues	1971	espanhola	1062	162	
NOVOA, Roberto Alfredo Colchão	1982	peruana	1069	719	
NOVOKY, Catharina	1885	polonesa	832	408	
NOVOKY, Ignacio	1885	polonesa	832	408	
NOVOKY, Jacob	1885	polonesa	832	408	
NOVOKY, Marianna	1885	polonesa	832	408	
NOVOKY, Miguel	1885	polonesa	832	408	
NOVOROWSKI, Anastasia	1896	austríaca	449	13	282
NOVOROWSKI, Anna	1896	austríaca	449	13	284
NOVOROWSKI, Catharina	1896	austríaca	449	13	286
NOVOROWSKI, João	1896	austríaca	449	13	281
NOVOROWSKI, Nicoláo	1896	austríaca	449	13	283
NOVOROWSKI, Pedro	1896	austríaca	449	13	285
NOWAHOUVSKI, Ignácio	1885	prussiana	1	85	
NOWAK, Adão	1877	brasileira	832	16	
NOWAK, Alberto	1895	polonesa	459	45	2009
NOWAK, Alberto	1895	polonesa	459	88	3500
NOWAK, Anastasia	1895	polonesa	459	49	2129
NOWAK, André	1895	polonesa	459	45	2007
NOWAK, Barbara	1877	polonesa	832	16	
NOWAK, Catharina	1877	polonesa	832	16	

NOME	ANO	NACIONALIDADE	LIVRO	PÁGINA	ORDEM
NOWAK, Estasla	1895	polonesa	459	15	488
NOWAK, Francisca	1895	polonesa	459	49	2126
NOWAK, Francisco	1895	polonesa	459	15	492
NOWAK, Helena	1977	alemã	1067	862	
NOWAK, Ignacio	1895	polonesa	459	15	490
NOWAK, Jacob		polonesa	824	45	3
NOWAK, Joanna	1877	brasileira	832	16	
NOWAK, João	1895	polonesa	459	45	2011
NOWAK, João	1895	polonesa	459	88	3497
NOWAK, José		polonesa	824	42	37
NOWAK, José	1895	polonesa	459	15	487
NOWAK, José	1895	polonesa	459	45	2005
NOWAK, José	1895	polonesa	459	49	2128
NOWAK, José	1895	polonesa	459	88	3498
NOWAK, Josepha	1895	polonesa	459	88	3501
NOWAK, Lourenço		polonesa	824	38	24
NOWAK, Lourenço	1895	polonesa	459	87	3495
NOWAK, Ludovico	1895	polonesa	459	15	489
NOWAK, Marciana	1895	polonesa	459	45	2006
NOWAK, Marianna	1895	polonesa	459	49	2127
NOWAK, Marianna	1895	polonesa	459	87	3496
NOWAK, Martha	1877	brasileira	832	16	
NOWAK, Miguel	1895	polonesa	459	45	2008
NOWAK, Miguel	1895	polonesa	459	49	2125
NOWAK, Miguel	1895	polonesa	459	88	3499
NOWAK, Pedro	1877	polonesa	832	16	
NOWAK, Pedro	1877	brasileira	832	16	
NOWAK, Thomaz		polonesa	824	49	47
NOWAK, Vicente	1895	polonesa	459	15	491

N

NOME	ANO	NACIONALIDADE	LIVRO	PÁGINA	ORDEM
NOWAK, Vicente	1895	polonesa	459	45	2010
NOWAKA, Cazemiro	1892	polonesa	357	13	324
NOWAKA, Emilia	1892	polonesa	357	8	199
NOWAKA, Estanislau	1892	polonesa	357	13	325
NOWAKA, Francisca	1892	brasileira	357	13	326
NOWAKA, Francisco	1892	polonesa	357	13	323
NOWAKA, José	1892	polonesa	357	8	198
NOWAKA, José	1892	polonesa	357	13	319
NOWAKA, Juliana	1892	polonesa	357	13	320
NOWAKA, Thomaz	1892	polonesa	357	13	321
NOWAKA, Valentim	1892	polonesa	357	13	322
NOWAKI, Antonio	1892	polonesa	357	7	165
NOWAKI, Francisco	1892	polonesa	357	7	166
NOWAKI, José	1892	polonesa	357	7	164
NOWAKI, Marianna	1892	polonesa	357	7	163
NOWAKI, Micalina	1892	polonesa	357	7	168
NOWAKI, Miguel	1892	polonesa	357	7	162
NOWAKI, Urculina	1892	polonesa	357	7	167
NOWAKOVSKI, Justina	1874	brasileira	832	178	
NOWAKOVSKI, Maria	1874	polonesa	832	178	
NOWAKOVSKI, Marianna	1874	brasileira	832	178	
NOWAKOVSKI, Martha	1874	brasileira	832	178	
NOWAKOVSKI, Paulina	1874	polonesa	832	178	
NOWAKOVSKI, Simao	1874	polonesa	832	178	
NOWAKOVSKI, Simao	1874	polonesa	832	178	
NOWAKOWSKI, Matheus			353	79v	
NOWASAVNY, Antonio			353	36v	
NOWICKI, Agnisca	1895	polonesa	459	22	719
NOWICKI, Antonio	1895	polonesa	459	22	718

N

NOME	ANO	NACIONALIDADE	LIVRO	PÁGINA	ORDEM
NOWICKI, Casimiro	1895	polonesa	459	22	722
NOWICKI, Ladislau	1895	polonesa	459	22	721
NOWICKI, Leonardo	1895	polonesa	459	22	720
NOWISKE, Appolinaria	1892	polonesa	357	13	332
NOWISKE, José	1892	polonesa	357	13	333
NOWISKE, Manoel	1892	polonesa	357	13	334
NOWISKE, Woiche	1892	polonesa	357	13	331
NOWITSCHENKO, Wasyl	1960	polonesa	1057	590	
NOWKOWSKI, Jacob		polonesa	824	42	34
NOWOSAV, Estephano			353	28v	
NOWOSAVNY, Miguel			353	4	
NOWOSIAVNYK, João			353	13v	
NOWOSOVOL, Gregorio			353	7	
NOXDIO, Cecilia	1893		434	17	1
NOZOE, Sakae	1982	japonesa	1069	881	
NSKA, Czeslawa Krystyna Gulczy	1973	alemã	1063	887	
NUCCI, Maria	1974	italiana	1064	256	
NUMAKA, Toshiko	1977	japonesa	1067	116	
NUMAO, Kishimatsu	1964	japonesa	1059	66	
NUMAO, Miyo	1964	japonesa	1059	70	
NUMATA, Masaji	1967	japonesa	1060	390	
NUMATA, Shinichi	1961	japonesa	1057	998	
NUMATA, Teisaku	1961	japonesa	1057	980	
NUMATA, Yoshitaro	1967	japonesa	1060	881	
NUMOTO, Isamu	1975	japonesa	1065	715	
NUMOTO, Jiro	1975	japonesa	1065	742	
NUMOTO, Ryoichi	1975	japonesa	1065	709	
NUMOTO, Yukie	1975	japonesa	1065	705	
NUNES, Alexandre João	1983	portuguesa	1071	53	

N

NOME	ANO	NACIONALIDADE	LIVRO	PÁGINA	ORDEM
NUNES, Anibal Moreira	1982	portuguesa	1069	331	
NUNES, Antonio	1982	portuguesa	1069	838	
NUNES, Antonio da Lus Carvalho	1878		391	25v	
NUNES, Antonio Francisco			1041	49	223
NUNES, Armando Francisco	1971	portuguesa	1062	49	
NUNES, Ascenção da Piedade	1975	portuguesa	1065	911	
NUNES, Blas Enrique Caballero	1975	paraguaia	1065	334	
NUNES, Geremias	1976	portuguesa	1066	206	
NUNES, Guilhermino	1983	portuguesa	1070	499	
NUNES, Henrique			1041	49	225
NUNES, João da Luz	1878		391	1v	
NUNES, João Rosa	1976	portuguesa	1066	364	
NUNES, Joaquim Bonito	1977	portuguesa	1067	369	
NUNES, José	1982	portuguesa	1069	800	
NUNES, José dos Anjos	1967	portuguesa	1060	326	
NUÑES, Luiz Alberto Galan	1979	argentina	1068	462	
NUNES, Manoel	1940	portuguesa	828	89	
NUNES, Maria			1041	49	224
NUNES, Maria Ilda	1975	portuguesa	1065	872	
NUNES, Mario Moreira	1975	portuguesa	1065	834	
NUSPL, Anna Fassbinder	1964	romena	1058	393v	
NUSPL, Stefan	1964	iugoslava	1058	392v	
NUTANA, Isabel	1881	polonesa	832	406	
NUTANA, José	1881	polonesa	832	406	
NUTANA, Maria	1881	polonesa	832	406	
NUTANA, Paveo	1881	brasileira	832	406	
NUTANA, Tecla	1881	brasileira	832	406	
NYDRA, Fedko			353	5v	
NYFFELER, Alfredo Werner	1978	suíça	1068	155	

N

NOME	ANO	NACIONALIDADE	LIVRO	PÁGINA	ORDEM
NYSNYK, João			353	64	
NYZNI, Hrynko			353	35v	
NYZNIK, Wasil			353	63	
NYZNYK, Ana	1968	russa	1061	56	

NOME	ANO	NACIONALIDADE	LIVRO	PÁGINA	ORDEM
O, Shen Chiu	1974	chinesa	1065	262	
OBA, Kiyose	1974	japonesa	1064	936	
OBA, Shigeyoshi	1974	japonesa	1064	262	
OBA, Shojaku	1975	japonesa	1065	522	
OBANA, Tetsuo	1960	japonesa	1057	580	
OBANA, Yoshio	1976	japonesa	1066	715	
OBARA, Saburo	1974	japonesa	1064	605	
OBARA, Tadako	1980		1069	60	
OBCHNT, Alberto	1880	polonesa	832	434	
OBCHNT, Carolina	1880	polonesa	832	434	
OBCHNT, Catharina	1880	brasileira	832	434	
OBERST, Carlos	1968	alemã	1061	263	
OBLADEN, Anna Maria	1865	alemã	383	75	
OBLADEN, Anna Maria	1865	alemã	835	54	
OBLADEN, Barbara	1865	alemã	383	75	
OBLADEN, Carlos	1865	alemã	383	75	
OBLADEN, Carlos	1865	alemã	835	54	
OBLADEN, Catharina	1865	alemã	383	75	
OBLADEN, Catharina	1865	alemã	835	54	
OBLADEN, Catharina	1865	brasileira	835	55	
OBLADEN, Clara	1865	alemã	383	75	
OBLADEN, João	1865	alemã	383	75	
OBLADEN, João	1865	alemã	835	54	
OBLADEN, Joséfina	1865	alemã	383	75	
OBLADEN, Josephina	1865	brasileira	835	54	
OBLADEN, Luiza	1865	alemã	383	75	
OBLADEN, Luiza	1865	brasileira	835	54	
OBLADEN, Michael	1880	alemã	384	11	
OBLADEN, Miguel	1865	alemã	383	75	

NOME	ANO	NACIONALIDADE	LIVRO	PÁGINA	ORDEM
OBLADEN, Miguel	1865	alemã	383	75	
OBLADEN, Miguel	1865	alemã	835	54	
OBLADEN, Pedro	1865	alemã	383	75	
OBLANCA, Francisco Fernandez	1974	espanhola	1065	251	
OBOLINSKI, Alberto	1892	polonesa	432	35	
OBOLINSKI, André	1892	polonesa	432	35	932
OBOLINSKI, Antonio	1892	polonesa	432	35	936
OBOLINSKI, João	1892	polonesa	432	35	934
OBOLINSKI, Josepha	1892	polonesa	432	35	935
OBOLINSKI, Stanislau	1892	polonesa	432	35	933
OBRASLAK, Antonio	1923	russa	827	59	937
OBREHTAWIZ, Anna	1878	polonesa	832	375	
OBREHTAWIZ, Honorata	1878	polonesa	832	375	
OBREHTAWIZ, Jacob	1878	polonesa	832	375	
OBRIWECZEK, Nicoláo	1896	austríaca	449	43	1150
OBSZARSKI, João			353	41v	
OBU, Toshikatsu	1966	japonesa	1060	172	
OBUCHI, Hirotaka	1976	japonesa	1066	10	
OBZNT, Carolina	1879	polonesa	832	387	
OBZNT, José	1879	polonesa	832	387	
OBZNT, Maria	1879	brasileira	832	387	
OCHIAI, Minoru	1972	japonesa	1062	883	
OCHIDA, Ikuo	1973	japonesa	1063	705	
OCHMAT, Anatolij	1976	polonesa	1066	720	
OCHMAT, Nina	1982	polonesa	1069	401	
OCHOCKI, João			353	24v	
OCHOCKI, Miguel			353	25	
OCHOCSKI, Helena	1896	austríaca	449	37	972
OCHOCSKI, João	1896	austríaca	449	37	971

NOME	ANO	NACIONALIDADE	LIVRO	PÁGINA	ORDEM
OCHOCSKI, Miguel	1896	austríaca	449	37	973
OCHOCSKI, Nicoláo	1896	austríaca	449	37	974
OCHRIMOIVICZ, Dimitry	1967	polonesa	1060	360	
OCHRYM, Basilio	1974	polonesa	1064	288	
OCMELZUK, miguel	1979	polonesa	1068	308	
OCONSKI, Francisco	1892		433	6	116
OCUINSKI, Felis	1892		429	13	7
OCUINSKI, Francisca	1892		429	13	5
OCUINSKI, Francisco	1892		429	13	4
OCUINSKI, Stephano	1892		429	13	6
OCZKOSKI, Leon		polonesa	824	38	21
OCZKOWSKI, Carlos	1895	polonesa	459	86	3446
OCZKOWSKI, Catharina	1895	polonesa	459	86	3445
OCZKOWSKI, Leonardo	1895	polonesa	459	86	3444
ODA, Fumiko	1979	japonesa	1068	497	
ODA, Fumio	1974	japonesa	1064	542	
ODA, Junichi	1972	japonesa	1062	776	
ODA, Kenji	1962	japonesa	1058	40	
ODA, Kimie	1980	japonesa	1068	994	
ODA, Manzo	1968	japonesa	1061	82	
ODA, Nobutaro	1968	japonesa	1060	980	
ODA, Ryuzo	1983	japonesa	1070	502	
ODA, Sakuo	1966	japonesa	1060	70	
ODA, Shigemi	1976	japonesa	1066	525	
ODA, Shina	1984	japonesa	1071	192	
ODA, Tekeo	1981	japonesa	1069	255	
ODA, Tozo	1980	japonesa	1068	993	
ODAJIMA, Momotaro	1963	japonesa	1058	253	
ODAMEZIK, Vita Maria Vincenza	1967	italiana	1060	506	

NOME	ANO	NACIONALIDADE	LIVRO	PÁGINA	ORDEM
ODATIHARA, Kiyosi	1983	japonesa	1070	632	
ODEH, Abder Razzag Nubarak Mohd	1983	jordaniana	1070	107	
ODRACHAK, André	1892	polonesa	432	42	1130
ODRACHAK, Matheus	1892		433	6	117
ODRACHAK, Matheus	1892	polonesa	432	42	1128
ODRACHAK, Matheus	1892		429	6	40
ODRACHAK, Valente	1892		429	6	42
ODRACHAK, Valente	1892	brasileira	432	42	1131
ODRACHAK, Valentina	1892		429	6	43
ODRACHAK, Valeria	1892		429	6	41
ODRACHAK, Valeria	1892	polonesa	432	42	1129
ODYIA, Anna		polonesa	832	23	
ODYIA, Francisca		polonesa	832	23	
ODYIA, João		polonesa	832	23	
ODYIA, Paulina		polonesa	832	23	
ODYIA, Rosalia		polonesa	832	23	
ODYIA, Veronica		polonesa	832	23	
ODYLINSKI, Alberto	1892		429	39	9
ODYLINSKI, André	1892		429	39	13
ODYLINSKI, Antonio	1892		429	39	11
ODYLINSKI, João	1892		429	39	12
ODYLINSKI, Josepha	1892		429	39	10
ODYLINSKI, Stanislau	1892		429	39	14
OEHMY, Frederico	1883	alemã	1	36v	
OEHNG, Frederico	1883	alemã	827	16v	
OELKE, Henrique	1966	alemã	1060	35	
OFCHANI, Pedro	1892	polonesa	432	43	1180
OFENBOCK, Carlos	1937	austríaca	828	64	
OFENBOCK, Carlos	1937	austríaca	1040	3	

NOME	ANO	NACIONALIDADE	LIVRO	PÁGINA	ORDEM
OFENBOCK, Carlos	1962	alemã	1058	55v	
OFENBOECK, Beno	1969	austríaca	1061	442	
OFFTSANY, Mariana	1892		429	42	59
OFFTSANY, Mariana	1892		429	42	62
OFFTSANY, Pedro	1892		429	42	60
OFFTSANY, Pedro	1892		429	42	58
OFFTSANY, Stanislau	1892		429	42	61
OFUCHI, Masami	1977	japonesa	1067	76	
OGAKI, Tajiro	1969	japonesa	1061	374	
OGAR, Maria Hermine	1972	alemã	1062	835	
OGASAWA, Yutaro	1981	japonesa	1069	150	
OGASAWARA, Chiyoko Sekimoto	1978	japonesa	1068	157	
OGASAWARA, Iazo	1981	japonesa	1069	125	
OGASAWARA, Shigeru	1973	japonesa	1063	778	
OGASAWARA, Toshiyuki	1972	japonesa	1062	681	
OGASAWARA, Yayoi Koga	1981	japonesa	1069	124	
OGATA, Hajimu	1983	japonesa	1070	493	
OGATA, Massami	1977	japonesa	1067	865	
OGATA, Minoru	1965	japonesa	1059	480	
OGATA, Runiko	1983	japonesa	1070	884	
OGATA, Yoshiyuki	1983	japonesa	1070	345	
OGAWA, Armando	1973	japonesa	1063	455	
OGAWA, Etsuko Taketa	1983	japonesa	1070	584	
OGAWA, Masao	1972	japonesa	1062	801	
OGAWA, Saburo	1966	japonesa	1060	45	
OGAWA, Sakae	1953	japonesa	1023	82	
OGAWA, Yuji	1974	japonesa	1065	80	
OGAWARA, Tadao	1975	japonesa	1065	602	
OGAZAWARA, Toshiko	1977	japonesa	1067	783	

NOME	ANO	NACIONALIDADE	LIVRO	PÁGINA	ORDEM
OGIDO, Moritoshi	1974	japonesa	1064	554	
OGIHARA, Mitshuhiro	1969	japonesa	1061	571	
OGINO, Kuniteru	1974	japonesa	1065	181	
OGINO, Takamasa	1975	japonesa	1065	426	
OGINO, Takeo	1959	japonesa	1057	466	
OGO, Takashi	1966	japonesa	1060	222	
OGRIZEK, Duso	1969	iugoslava	1061	451	
OGRIZEK, Mariya	1965	iugoslava	1059	747	
OGRIZEK, Slavoze	1965	iugoslava	1059	754	
OGRODOVISKE, João	1892	polonesa	357	14	371
OGRODOVISKE, Victoria	1892	polonesa	357	14	372
OGRYSKO, Gregorio	1975	polonesa	1065	665	
OGUIHARA, Fukuyoshi	1974	japonesa	1064	531	
OGURO, Hiroshi	1976	japonesa	1066	906	
OH, Ae Keun	1984	coreana	1071	246	
OH, Ae Shin	1983	coreana	1071	68	
OH, Joon Nam	1984	coreana	1071	251	
OHASHI, Kiyozo	1969	japonesa	1061	406	
OHIRA, Fumiko Tsuruzawa	1977	japonesa	1067	975	
OHIRA, Mamoru	1957	japonesa	1057	191	
OHIRA, Ryoichi	1973	japonesa	1063	500	
OHIRA, Takane	1975	japonesa	1065	783	
OHNO, Kazuo	1971	japonesa	1062	150	
OHNUKI, Eitatsu	1967	japonesa	1060	553	
OHYE, Taetsu	1983	japonesa	1070	21	
OICHI, Minoru	1983	japonesa	1070	1001	
OICHI, Mitsuo	1974	japonesa	1064	446	
OICHI, Mitsuo	1974	japonesa	1064	988	
OISHI, Takeshi	1974	japonesa	1064	694	

NOME	ANO	NACIONALIDADE	LIVRO	PÁGINA	ORDEM
OIZINHASTKI, Anna			1041	79	12
OIZINHASTKI, João			1041	79	11
OIZUME, Hajime	1972	japonesa	1062	579	
OIZUMI, Keiko	1974	japonesa	1065	288	
OIZUMI, Shinichi	1975	japonesa	1065	609	
OJRZYNSKI, Boguslaw	1976	polonesa	1066	940	
OKABAYASHI, Akira	1981	japonesa	1069	268	
OKABAYASHI, Kessayoshi	1968	japonesa	1061	17	
OKABAYASHI, Mihoko Nakaoka	1974	japonesa	1064	705	
OKABAYASHI, Minoru	1964	japonesa	1058	397	
OKABAYASHI, Motonao	1974	japonesa	1064	187	
OKABAYASHI, Seio	1977	japonesa	1067	852	
OKABAYASHI, Terushigue	1972	japonesa	1062	731	
OKABAYASHI, Yociteru	1975	japonesa	1065	444	
OKABAYASHI, Yoshiki	1974	japonesa	1064	185	
OKABE, Shozo	1980		1068	743	
OKABE, Toshiaki	1964	japonesa	1058	383v	
OKADA, Haruyi	1983	japonesa	1070	492	
OKADA, Hideo	1974	japonesa	1064	587	
OKADA, Kane	1980	japonesa	1068	812	
OKADA, Kiiti	1953	japonesa	1023	84v	
OKADA, Kikue	1974	japonesa	1064	135	
OKADA, Kisaburo	1974	japonesa	1065	235	
OKADA, Senji	1972	japonesa	1062	937	
OKADA, Shiguekazu	1967	japonesa	1060	547	
OKADA, Tieko Nabeyama	1981	japonesa	1069	236	
OKADA, Tsukiko Sakoda	1984	japonesa	1071	132	
OKAKE, Hatsure	1976	japonesa	1066	335	
OKAMOTO, Hitoshi	1964	japonesa	1059	96	

NOME	ANO	NACIONALIDADE	LIVRO	PÁGINA	ORDEM
OKAMOTO, Hogara	1977	japonesa	1067	976	
OKAMOTO, Keiko	1972	japonesa	1063	143	
OKAMOTO, Matsuo	1963	japonesa	1058	346v	
OKAMOTO, Sohei	1972	japonesa	1062	836	
OKAMOTO, Tadashi	1977	japonesa	1067	927	
OKAMURA, Fumio	1965	japonesa	1059	295	
OKAMURA, Hideschi	1960	japonesa	1057	639	
OKAMURA, Kiiomi	1975	japonesa	1065	830	
OKAMURA, Shigueo	1951	japonesa	1023	62v	
OKAMURA, Yoshio	1978	japonesa	1068	301	
OKANO, Eizo	1961	japonesa	1058	15v	
OKANO, Mitsuo	1958	japonesa	1057	294	
OKANO, Tsugio	1971	japonesa	1062	203	
OKANO, Tsugio	1972	japonesa	1062	420	
OKAR, Nadim Gibrail	1974	síria	1065	56	
OKASAKI, Ishichi	1957	japonesa	1057	187	
OKASAKI, Kiichi	1965	japonesa	1059	377	
OKASAKI, Noboru	1973	japonesa	1063	498	
OKASAKI, Yutaka	1953	japonesa	1023	92	
OKAWA, Iwao	1972	japonesa	1062	785	
OKAWA, Kenichi	1977	japonesa	1067	56	
OKAWA, Masayoshi	1972	japonesa	1062	816	
OKAWA, Shigeru	1974	japonesa	1064	310	
OKAWA, Takanori	1977	japonesa	1067	712	
OKAYAMA, Akio	1977	japonesa	1067	468	
OKAYAMA, Hiroshi	1980	japonesa	1068	1008	
OKAYAMA, Koji	1972	japonesa	1063	384	
OKAYAMA, Norio	1983	japonesa	1070	610	
OKAYAMA, Rikio	1965	japonesa	1059	450	

NOME	ANO	NACIONALIDADE	LIVRO	PÁGINA	ORDEM
OKAZAKI, Takatashi	1966	japonesa	1060	156	
OKEMOTO, Nobuko Suyama	1966	japonesa	1060	97	
OKIHIRO, Midori Shimbori	1972	japonesa	1062	716	
OKIHIRO, Toshio	1966	japonesa	1060	5	
OKIMOTO, Hissa	1967	japonesa	1060	346	
OKIMOTO, Noboru	1966	japonesa	1060	96	
OKIMOTO, Shuji	1973	japonesa	1063	479	
OKIMOTO, Suzuko	1983	japonesa	1070	614	
OKIMURA, Tadaoki	1962	japonesa	1058	48v	
OKIMURA, Yasuaki	1975	japonesa	1065	372	
OKINAKA, Geni Akiko	1974	japonesa	1064	713	
OKINSKI, Bartolomeu	1892	polonesa	432	18	458
OKINSKI, Josepha	1892	polonesa	432	18	459
OKINSKI, Maria	1892	polonesa	432	18	461
OKINSKI, Marianna	1892	polonesa	432	18	460
OKITA, Kiyoko	1974	japonesa	1064	419	
OKITA, Yoshiaki	1974	japonesa	1064	444	
OKIYAMA, Katsuyo	1977	japonesa	1067	698	
OKIYAMA, Toshiko	1967	japonesa	1060	492	
OKKARI, Fayez Toufic El	1977	libanesa	1067	1004	
OKNITZKA, Maria	1892	russa	358	18	459
OKONSKI, Anna			1041	54	134
OKONSKI, Francisca			1041	54	133
OKONSKI, Hapuka			1041	54	130
OKONSKI, José			1041	54	129
OKONSKI, Maria			1041	54	132
OKONSKI, Simao			1041	54	131
OKOPNY, Calistrat			353	9v	
OKOPNY, Tedko	1896	austríaca	449	45	1203

NOME	ANO	NACIONALIDADE	LIVRO	PÁGINA	ORDEM
OKU, Terumitu	1974	japonesa	1064	786	
OKUBO, Goro	1974	japonesa	1064	375	
OKUBO, Kaoru	1972	japonesa	1062	881	
OKUBO, Katsuo	1972	japonesa	1063	50	
OKUBO, Sadako	1972	japonesa	1063	185	
OKUBO, Shigeko Hamamoto	1972	japonesa	1062	956	
OKUBO, Shoji	1972	japonesa	1063	105	
OKUBO, Tadahiko	1977	japonesa	1067	780	
OKUBO, Takeshi	1972	japonesa	1063	230	
OKUBO, Toshitada	1982	japonesa	1069	530	
OKUDA, Emiko	1982	japonesa	1069	478	
OKUDA, Mumeji	1967	japonesa	1060	439	
OKUDA, Shinshichi	1967	japonesa	1060	282	
OKUDA, Tomokazu	1967	japonesa	1060	631	
OKUINSKI, Felix	1892	polonesa	432	21	548
OKUINSKI, Francisca	1892	polonesa	432	20	546
OKUINSKI, Francisco	1892	polonesa	432	20	545
OKUINSKI, Ladislava	1892	brasileira	432	21	549
OKUINSKI, Stefan	1892	polonesa	432	21	547
OKUMOTO, Tetsuo	1966	japonesa	1060	256	
OKUMURA, Ruriko	1974	japonesa	1064	179	
OKUMURA, Toru	1974	japonesa	1064	182	
OKUNO, Izuo	1963	japonesa	1058	176	
OKUNO, Tsuneharu	1965	japonesa	1059	705	
OKUNSKA, Anna	1892	polonesa	358	10	249
OKURA, Mikio	1973	japonesa	1063	497	
OKUYAMA, Kotaro	1967	japonesa	1060	717	
OKUYAMA, Masaru	1966	japonesa	1060	57	
OKUYAMA, Yoshio	1963	japonesa	1058	260	

NOME	ANO	NACIONALIDADE	LIVRO	PÁGINA	ORDEM
OKWIEKA, Janina	1969	alemã	1061	422	
OLANCZUK, Helena	1895	polonesa	459	97	3847
OLANCZUK, Hren	1895	polonesa	459	97	3846
OLANDOSKE, Andre	1892	polonesa	357	5	111
OLANDOSKE, Anna	1892	polonesa	357	5	112
OLANDOSKE, João	1892	polonesa	357	5	113
OLBRATERWSKA, Francisca	1895	polonesa	459	7	205
OLCHEFSKE, Simão	1892		433	8	166
OLCHEFSKI, Carolina	1892		429	32	56
OLCHEFSKI, Carolina	1892	polonesa	432	26	701
OLCHEFSKI, Estanislau	1892		429	32	53
OLCHEFSKI, Estanislova	1892		429	32	54
OLCHEFSKI, João	1892		429	32	52
OLCHEFSKI, João	1892	polonesa	432	26	699
OLCHEFSKI, Josepha	1892		429	32	55
OLCHEFSKI, Josepha	1892	polonesa	432	26	702
OLCHEFSKI, Magdalena	1892		429	32	51
OLCHEFSKI, Magdalena	1892	polonesa	432	26	698
OLCHEFSKI, Simão	1892	polonesa	432	26	697
OLCHEFSKI, Simão	1892		429	32	50
OLCHEFSKI, Stanislau	1892	polonesa	432	26	700
OLCHEVSKI, Domicilia	1892	polonesa	432	33	895
OLCHEVSKI, Francisco	1892	polonesa	432	33	897
OLCHEVSKI, Ignacio	1892	polonesa	432	33	896
OLCHEVSKI, Marianna	1892	brasileira	432	33	898
OLCHEVSKI, Stefano	1892	polonesa	432	33	894
OLCHEWSKI, Vera Bogatho	1972	polonesa	1062	364	
OLDAKOWSKI, Alexandre		polonesa	824	42	10
OLDEMLEURGO, Walter	1976	lituana	1066	84	

NOME	ANO	NACIONALIDADE	LIVRO	PÁGINA	ORDEM
OLE, Alfredo		brasileira	835	44	
OLE, Catharina	1872	inglesa	383	91	
OLE, Francisco	1872	inglesa	383	91	
OLE, Francisco	1880	inglesa	384	60	
OLE, Francisco	1872	inglesa	835	43	
OLE, Frederic	1872	inglesa	383	91	
OLE, Frederick	1872	inglesa	835	43	
OLE, Guilherme	1872	inglesa	383	91	
OLE, Sarah	1872	inglesa	383	91	
OLE, Sarah	1872	inglesa	835	43	
OLE, William	1872	inglesa	835	43	
OLEAR, Luiz		italiana	835	370	
OLEINICZAK, Anna	1895	polonesa	459	99	3883
OLEINICZAK, Catharina	1895	polonesa	459	99	3885
OLEINICZAK, Helena	1895	polonesa	459	99	3887
OLEINICZAK, Joanna	1895	polonesa	459	99	3886
OLEINICZAK, Nicolau	1895	polonesa	459	98	3882
OLEINICZAK, Simao	1892	polonesa	434	2	11
OLEINICZAK, Vasyl	1895	polonesa	459	99	3884
OLEINIK, Vladislau	1947		1024	26	
OLEINIK, Vladislau	1947	polonesa	1040	24	
OLEJIUK, Fed			353	16v	
OLEJNIK, Janina	1982	ucraniana	1069	976	
OLEJNIK, Wiktor	1982	polonesa	1069	975	
OLEKSIM, Anna	1896	austríaca	449	8	131
OLEKSIM, Daszka	1896	austríaca	449	8	132
OLEKSIM, Iurko	1896	austríaca	449	8	130
OLEKSIM, Nicoláo	1896	austríaca	449	8	133
OLEKSIM, Senka	1896	austríaca	449	8	134

NOME	ANO	NACIONALIDADE	LIVRO	PÁGINA	ORDEM
OLEKSIUK, Anastasia	1896	austríaca	449	15	344
OLEKSIUK, Anna	1896	austríaca	449	15	346
OLEKSIUK, Barbara	1896	austríaca	449	15	345
OLEKSIUK, Nicoláo	1896	austríaca	449	15	343
OLEKSYSZYN, Fedko			353	85v	
OLENCHIK, Catharina	1892	polonesa	432	42	1143
OLENCHIK, Francisca	1892	polonesa	432	42	1142
OLENCHIK, Matheus	1892	polonesa	432	42	1141
OLENEC, José Antonio de			353	86	
OLENEC, Miguel			353	85	
OLENER, José Antonio de			353	86	
OLENER, Miguel			353	86	
OLENITCHAK, Catharina	1892		429	22	30
OLENITCHAK, Francisca	1892		429	22	29
OLENITCHAK, Matheus	1892		429	21	28
OLENITCHAK, Simão	1892		429	22	31
OLESKO, Loredana Ducci	1980	italiana	1068	961	
OLESKOVSKY, Alberto		polonesa	832	417	
OLESKOVSKY, Anna		polonesa	832	417	
OLESKOVSKY, Francisco		polonesa	832	417	
OLESKOVSKY, Jacob		polonesa	832	417	
OLESKOVSKY, Joséphina		polonesa	832	417	
OLESKOVSKY, Ludovico		polonesa	832	417	
OLESKOVSKY, Sophia		polonesa	832	417	
OLESKOVSKY, Thomaz		polonesa	832	417	
OLESZCHO, Estephano	1934	polonesa	828	41	
OLESZCZUK, Carlos José	1967	polonesa	1060	601	
OLESZCZUK, Justino			353	54v	
OLEZUT, André	1879	polonesa	832	424	

NOME	ANO	NACIONALIDADE	LIVRO	PÁGINA	ORDEM
OLEZUT, Anna	1879	polonesa	832	424	
OLEZUT, Caetano	1879	polonesa	832	424	
OLEZUT, Magdalena	1879	polonesa	832	424	
OLEZUT, Maria	1879	polonesa	832	424	
OLHUTANIESKI, João	1892		429	48	1155
OLIBRATROSKY, João	1892	russa-polonesa	358	5	113
OLIBRATROSKY, Josepha	1892	russa-polonesa	358	5	111
OLIBRATROSKY, Paulo	1892	russa-polonesa	358	5	110
OLIBRATROSKY, Paulo	1892	russa-polonesa	358	5	112
OLICHOWSKA, Anna	1895	polonesa	459	107	4171
OLIJCH, Julio	1885	polonesa	827	35v	
OLIJNIK, Sarema	1958	polonesa	1057	369	
OLIJNIK, Sofia	1969	polonesa	1061	367	
OLIJNIK, Wasil	1965	polonesa	1059	170	
OLIJNYK, Maria	1967	alemã	1060	847	
OLIJNYK, Michal	1969	alemã	1061	409	
OLIJNYK, Piotr	1969	holandesa	1061	381	
OLIMPIO, Pedro	1880	italiana	386	342	
OLINIK, Anastacia			1041	61	68
OLINIK, Catharina			1041	61	65
OLINIK, Josepha			1041	61	66
OLINIK, Rinko			1041	61	64
OLINIK, Stephano			1041	61	67
OLINIKA, Anastacia			1041	60	47
OLINIKA, Anna			1041	60	43
OLINIKA, Anna			1041	60	48
OLINIKA, Kaska			1041	60	42
OLINIKA, Maria			1041	60	44
OLINIKA, Metro			1041	60	45

NOME	ANO	NACIONALIDADE	LIVRO	PÁGINA	ORDEM
OLINIKA, Vesko			1041	60	46
OLIVA, Agnesca			1041	48	172
OLIVA, Carlos			1041	48	171
OLIVA, Carolina			1041	48	174
OLIVA, Estanislau			1041	48	178
OLIVA, Francisco			1041	48	176
OLIVA, João			1041	48	173
OLIVA, Lubomira Veromika	1969	austríaca	1061	538	
OLIVA, Mariana			1041	48	175
OLIVA, Rozaria			1041	48	177
OLIVA, Salvador	1942	italiana	828	125	
OLIVA, Salvador	1942	italiana	1040	11	
OLIVARI, Antonio Martins	1983	espanhola	1070	556	
OLIVEIRA FILHO, Manoel Francisco	1960	portuguesa	1057	705	
OLIVEIRA, Adelino da Silva	1977	portuguesa	1067	718	
OLIVEIRA, Adelino Rodrigues	1977	portuguesa	1067	508	
OLIVEIRA, Afra Fancarli de	1980	italiana	1068	613	
OLIVEIRA, Alcides de	1890	brasileira	824	34	
OLIVEIRA, Alexandra Burjak de	1980	polonesa	1068	526	
OLIVEIRA, Aloisia Blacek de	1972	austríaca	1063	305	
OLIVEIRA, Alvaro da Encarnação	1976	portuguesa	1066	411	
OLIVEIRA, Anibal da Silva de	1982	portuguesa	1069	651	
OLIVEIRA, Antonio Augusto Soares de	1979	portuguesa	1068	361	
OLIVEIRA, Antonio Carlos d'	1890	brasileira	824	30	304
OLIVEIRA, Antonio de	1968	portuguesa	1061	88	
OLIVEIRA, Antonio Nascimento			353	18v	
OLIVEIRA, Antonio Pinto de	1961	portuguesa	1057	826	
OLIVEIRA, Assuncion Martins de	1982	espanhola	1069	643	
OLIVEIRA, Aurora Gracio de	1976	portuguesa	1066	546	

NOME	ANO	NACIONALIDADE	LIVRO	PÁGINA	ORDEM
OLIVEIRA, Basilio de	1982	portuguesa	1069	886	
OLIVEIRA, Betty Rosa Celestino de	1983	boliviana	1070	942	
OLIVEIRA, Carlos Alberto da Cruz	1978	portuguesa	1068	267	
OLIVEIRA, Carminda da Costa	1982	portuguesa	1069	664	
OLIVEIRA, Catarina Mielinczuko	1977		1068	14	
OLIVEIRA, Clara de	1945	alemã	828	195	
OLIVEIRA, Clara de	1945	alemã	1040	19	
OLIVEIRA, Clara de	1945	alemã	1100	84v	
OLIVEIRA, Dometila Alves de			353	33	
OLIVEIRA, Elsa Rogalsky de	1983	russa	1070	934	
OLIVEIRA, Emiliana Rosa de Jesus	1895	brasileira	459	113	4366
OLIVEIRA, Ermelino Rudriges de	1895	brasileira	459	131	4959
OLIVEIRA, Ermelino Rudrigues de	1895	polonesa	459	101	3974
OLIVEIRA, Fabricio Afonso de	1880		384	331	
OLIVEIRA, Fidelis Andrade d’	1879		391	41v	
OLIVEIRA, Firmino Lages de	1934	uruguaia	828	45	
OLIVEIRA, Floriana Maria de	1890	brasileira	824	30	305
OLIVEIRA, Generoso Maciel de	1880		384	361	
OLIVEIRA, Hipoliel	1895	brasileira	459	113	4367
OLIVEIRA, Ilsa Anna Dorotea B. de	1956	alemã	1057	112	
OLIVEIRA, Jacinto Dias de	1982	portuguesa	1069	464	
OLIVEIRA, João Antonio de	1895	brasileira	459	113	4365
OLIVEIRA, João Antonio de	1895	brasileira	459	113	4372
OLIVEIRA, João de	1888	portuguesa	2	19v	
OLIVEIRA, João de	1888	portuguesa	827	49	
OLIVEIRA, João Manoel de	1888	brasileira	824	10	26
OLIVEIRA, João Sequeira Cardoso e	1980	portuguesa	1068	878	
OLIVEIRA, Joaquim Bento de	1976	portuguesa	1066	836	
OLIVEIRA, Joaquim da Eucarnação de	1976	portuguesa	1066	793	

NOME	ANO	NACIONALIDADE	LIVRO	PÁGINA	ORDEM
OLIVEIRA, Joaquim de	1976	portuguesa	1066	515	
OLIVEIRA, Joaquim de Jesus	1964	portuguesa	1058	357v	
OLIVEIRA, Joaquim Fabricio d'	1890	brasileira	824	34	
OLIVEIRA, Joaquim Germano da Cruz	1982	portuguesa	1069	750	
OLIVEIRA, Jorge de	1890	brasileira	824	30	308
OLIVEIRA, Jorge Manuel Rodrigues	1977	portuguesa	1067	516	
OLIVEIRA, José de	1890	portuguesa	501	1v	
OLIVEIRA, José Francisco Damasco de	1978	portuguesa	1068	146	
OLIVEIRA, Jose Frutos	1983	espanhola	1070	378	
OLIVEIRA, José Rodrigues de	1983	portuguesa	1070	957	
OLIVEIRA, José Santos	1978	portuguesa	1068	131	
OLIVEIRA, Leodoria	1895	brasileira	459	113	4370
OLIVEIRA, Luiz Henriques de	1977	portuguesa	1067	730	
OLIVEIRA, Luiz Pedro de	1984	portuguesa	1071	199	
OLIVEIRA, Manoel de	1971	portuguesa	1061	905	
OLIVEIRA, Manoel de	1890	brasileira	824	30	306
OLIVEIRA, Marcelina	1895	brasileira	459	113	4368
OLIVEIRA, Maria de	1888	brasileira	824	10	29
OLIVEIRA, Maria de	1890	brasileira	824	30	307
OLIVEIRA, Maria del Carmen Moscat	1982	espanhola	1069	469	
OLIVEIRA, Maria Helena Pires	1977	portuguesa	1067	501	
OLIVEIRA, Maria Joanna	1895	brasileira	459	113	4369
OLIVEIRA, Maria Thereza de	1888	brasileira	824	10	27
OLIVEIRA, Martinho de	1976	portuguesa	1066	277	
OLIVEIRA, Natalia Shigunov Bastos de	1984	alemã	1071	164	
OLIVEIRA, Norberto	1895	brasileira	459	113	4371
OLIVEIRA, Olga Kirylowicz	1982	polonesa	1069	653	
OLIVEIRA, Olga Tavanti de	1958	italiana	1057	266	
OLIVEIRA, Pedro da Encarnação	1976	portuguesa	1066	381	

NOME	ANO	NACIONALIDADE	LIVRO	PÁGINA	ORDEM
OLIVEIRA, Pedro de	1888	brasileira	824	10	28
OLIVEIRA, Ricardo Xavier d'	1888	brasileira	824	6	18
OLIVEIRA, Salvador Gonçalves de	1880		384	224	
OLIVEIRA, Salvador José de	1880		384	388	
OLIVEIRA. Emiliana Rosa de Jesus	1895	brasileira	459	9	280
OLIVEIRA. Hipolito	1895	brasileira	459	9	281
OLIVEIRA. João Antonio Pereira de	1895	brasileira	459	9	279
OLIVEIRA. Leodora	1895	brasileira	459	9	284
OLIVEIRA. Marcelina	1895	brasileira	459	9	282
OLIVEIRA. Maria Joanna	1895	brasileira	459	9	283
OLIVEIRA. Norberto	1895	brasileira	459	9	285
OLIVEIRA. Raphael Bueno de Oliveira	1895	brasileira	459	9	286
OLIVEIRI, Franco	1974	italiana	1064	664	
OLIVEIRI, Rocco	1974	italiana	1064	933	
OLIVEKKI, Magdalena Maria	1976	alemã	1066	684	
OLIVETTO, Antonio	1882		372	31	
OLIVETTO, Giovanni	1882		372	28	
OLIVETTO, Giuseppe			372	27	
OLIVIERI, Filomena di Paolo	1982	italiana	1069	350	
OLKOWSKI, Anna	1895	polonesa	459	78	3174
OLKOWSKI, Catharina	1895	polonesa	459	78	3176
OLKOWSKI, Nicolau	1895	polonesa	459	78	3175
OLKOWSKI, Renko	1895	polonesa	459	78	3173
OLLE, Paolo Dalle	1966	italiana	1060	201	
OLLHA, Boleslau	1959	polonesa	1057	421	
OLMEDO, Enfrasia Esquivel	1975	argentina	1065	727	
OLMO, Antonio Moisés	1976	portuguesa	1066	180	
OLMO, Manuel Antonio	1976	portuguesa	1066	49	
OLSESPKA, Jacob	1877	brasileira	832	446	

NOME	ANO	NACIONALIDADE	LIVRO	PÁGINA	ORDEM
OLSESPKA, João	1877	polonesa	832	446	
OLSESPKA, João	1877	brasileira	832	446	
OLSESPKA, Jukmiska	1877	polonesa	832	446	
OLSESPKA, Maria	1877	polonesa	832	446	
OLSESPKA, Suzana	1877	polonesa	832	446	
OLSESPKA, Velilba	1877	brasileira	832	446	
OLSIRIUS, Rabeca Hese Westtey	1875	inglesa	835	278	
OLSIRIUS, Tanasildo Roberto de	1875	brasileira	835	278	
OLSZENSKA, Catharina		polonesa	832	19	
OLSZEWSKI, Emil Edward	1972	polonesa	1063	254	
OLTANAN, Anna	1879	polonesa	832	454	
OLTANAN, Antonina	1879	polonesa	832	454	
OLTANAN, Eudozio	1879	polonesa	832	454	
OLTANAN, Francisco	1879	polonesa	832	454	
OLTANAN, Francisco	1879	polonesa	832	454	
OLTANAN, José	1879	brasileira	832	454	
OLTANAN, Maria	1879	brasileira	832	454	
OLTMAN, Francisco	1885	polonesa	1	89	
OLTMANN, Francisco	1885	polonesa	827	35v	
OLUTA, Fed			353	45v	
OLYNIK, Eugenia	1965	polonesa	1059	622	
OMAIRI, Ahmad Mahmoud	1983	libanesa	1070	467	
OMAIRI, Ajaj Manaa	1983	libanesa	1070	464	
OMAIRI, Anwar Fehmi	1964	libanesa	1059	30	
OMAIRI, Bachir Fehmi El	1976	libanesa	1066	713	
OMAIRI, Ghaleb Abdul Aziz	1973	libanesa	1064	75	
OMAIRI, Hassan Mahmoud	1982	libanesa	1069	397	
OMAIRI, Hussein Mahmoud	1983	libanesa	1070	836	
OMAIRI, Kassem Mahmoud	1982	libanesa	1069	445	

NOME	ANO	NACIONALIDADE	LIVRO	PÁGINA	ORDEM
OMAIRI, Lutfi Mohamad Ali	1971	libanesa	1062	271	
OMAIRI, Mazhar Jawad El	1974	libanesa	1064	920	
OMAIRI, Mohamad Ali	1980	libanesa	1068	836	
OMAIRI, Nemr Jawad	1974	libanesa	1064	432	
OMAIRY, Thussein Ibrahim	1954	libanesa	1057	1	
OMAR, Benjamim	1879	árabe	386	12	
OMAR, Taha Fayez	1972	libanesa	1063	417	
OMARI, Mohamad Malih Omar	1982	libanesa	1069	827	
OMEIJI, Yéhia Ali	1980	libanesa	1069	14	
OMEIRI, Hassan Jawad El	1956	libanesa	1057	98	
OMENIUK, Barbara	1895	polonesa	459	96	3808
OMENIUK, Gregorio	1895	polonesa	459	96	3810
OMENIUK, Ilko	1895	polonesa	459	96	3806
OMENIUK, Margaretha	1895	polonesa	459	96	3809
OMENIUK, Martha	1895	polonesa	459	96	3807
OMENIUK, Nicolau	1895	polonesa	459	96	3812
OMENIUK, Simão	1895	polonesa	459	96	3811
OMI, Morie	1973	japonesa	1063	576	
OMJSRKOW, Estephano			353	17v	
OMMARI, Assadd Georges	1983	libanesa	1070	561	
OMORI, Emiko	1981	japonesa	1069	136	
OMORI, Keigo	1974	japonesa	1065	220	
OMORI, Sakae	1981	japonesa	1069	137	
OMOTO, Toshinaka	1984	japonesa	1071	221	
OMOTO, Yoshimi	1960	japonesa	1057	729	
OMURA, Susumu	1982	japonesa	1069	738	
OMURA, Uneo	1972	japonesa	1063	394	
OMYTERKO, Miguel	1956	polonesa	1057	76	
ONACHYJ, Nechila	1967	ucraniana	1060	291	

NOME	ANO	NACIONALIDADE	LIVRO	PÁGINA	ORDEM
ONAKA, Masao	1972	japonesa	1063	139	
ONAYA, Hikojiro	1963	japonesa	1058	263v	
ONAYA, Tomijiro	1969	japonesa	1061	389	
ONDERSEN, Lars Nielsen	1885	dinamarquesa	827	27	
ONESCO, Afia	1895	polonesa	459	97	3825
ONESCO, Anastasia	1895	polonesa	459	97	3824
ONESCO, Jacob	1895	polonesa	459	97	3823
ONG, Johanna	1964	iugoslava	1058	374	
ONHEIL, Miguel	1890	irlandesa	823	13	100
ONHEILL, Miguel	1889	italiana	824	3	108
ONHEILL, Miguel	1890	Irlandês	824	30	296
ONIMARU, Masahito	1980	japonesa	1068	945	
ONIMARU, Yoshiko	1980	japonesa	1068	946	
ONINSKO, Catharina			1041	62	109
ONINSKO, Martha			1041	62	110
ONINSKO, Vacel			1041	62	108
ONISHI, Shohei	1965	japonesa	1059	542	
ONISHI, Shozo	1974	japonesa	1064	600	
ONISHI, Takeshi	1954	japonesa	1023	98	
ONISHI, Tenji	1972	japonesa	1063	167	
ONIZUKA, Fumio	1982	japonesa	1069	898	
ONIZUKA, Kahoru	1975	japonesa	1065	624	
ONIZUKA, Katsumi	1975	japonesa	1065	638	
ONO, Buzo	1973	japonesa	1063	440	
ONO, Fumie	1983	japonesa	1071	61	
ONO, Mikiko Tanabe	1959	japonesa	1057	535	
ONO, Motoko	1982	japonesa	1069	516	
ONO, Natsuo	1964	japonesa	1059	4	
ONO, Tadashi	1972	japonesa	1062	861	

NOME	ANO	NACIONALIDADE	LIVRO	PÁGINA	ORDEM
ONO, Teruo	1982	japonesa	1069	913	
ONO, Toshiro	1963	japonesa	1058	306	
ONODA, Mitsugi	1974	japonesa	1064	196	
ONODA, Toru	1974	japonesa	1064	137	
ONODERA, Takao	1974	japonesa	1064	686	
ONOHARA, Yasuji	1982	japonesa	1069	447	
ONORATO, Maria Cidalina Mendonça	1982	portuguesa	1069	710	
ONORI, Brunone	1892	italiana	358	23	610
ONOSE, Koji	1984	japonesa	1071	138	
ONOSI, Maya	1974	japonesa	1064	651	
ONOUE, Nadaki	1966	japonesa	1060	24	
ONRUBIA, Francisco Sanehes	1975	espanhola	1065	724	
ONUKI, Hajime	1967	japonesa	1060	693	
ONUKI, Miyo Yamauchi	1977	japonesa	1067	413	
ONUKI, Tadao	1980	japonesa	1069	59	
ONUKI, Tagao	1976	japonesa	1066	930	
ONUKI, Tamiko	1983	japonesa	1070	728	
ONUMA, Kaoru	1965	japonesa	1059	296	
ONUMA, Noburo	1974	japonesa	1064	929	
ONUMA, Sussamu	1979	japonesa	1068	486	
ONYSKO, Semko			353	85	
ONYSZKA, Elias	1896	austríaca	449	30	778
ONYSZKA, Grynko	1896	austríaca	449	30	780
ONYSZKA, João	1896	austríaca	449	30	777
ONYSZKA, Joaquim	1896	austríaca	449	30	775
ONYSZKA, Julia	1896	austríaca	449	30	776
ONYSZKA, Maria	1896	austríaca	449	30	779
ONYSZKIEWICZ, Jan	1972	polonesa	1062	485	
ONYSZKIEWICZ, Nadia	1972	russa	1062	556	

NOME	ANO	NACIONALIDADE	LIVRO	PÁGINA	ORDEM
ONYSZKIEWICZ, Ryszard	1972	alemã	1063	75	
ONYSZKIEWICZ, Wladyslaw	1972	polonesa	1062	656	
ONYSZKO, João			353	49	
ONYSZKOW, João			353	48v	
OOK, Jin Byong	1975	coreana	1065	668	
OPACHINSKI, Miguel	1892		433	9	190
OPALSKI, Antonina	1895	polonesa	459	48	2107
OPALSKI, Bonefácio		polonesa	824	45	34
OPALSKI, Bonifacio	1895	polonesa	459	48	2106
OPALSKI, João	1895	polonesa	459	48	2109
OPALSKI, Miguel	1895	polonesa	459	48	2108
OPARACZ, João	1895	polonesa	459	27	898
OPARACZ, José	1895	polonesa	459	27	897
OPARACZ, Josépha	1895	polonesa	459	27	896
OPATA, Alberto		polonesa	832	444	
OPATA, João		polonesa	832	444	
OPATA, José		polonesa	832	444	
OPATA, Maria		brasileira	832	444	
OPATA, Martim		polonesa	832	444	
OPATA, Sophia		polonesa	832	444	
OPATA, Stanislau		polonesa	832	444	
OPATOWICZ, Irena	1958	russa	1057	353	
OPIEKON, Adão	1878	brasileira	832	363	
OPIEKON, Alberto	1878	polonesa	832	363	
OPIEKON, Eva	1878	polonesa	832	363	
OPIEKON, Marianna	1878	polonesa	832	363	
OPITZ, Augusta Oettling	1950	alemã	1023	47v	
OPLETAL, Milan Starostki	1961	tchecoslovaca	1057	893	
OPPITZ, Fernando	1883	austríaca	1	37	

NOME	ANO	NACIONALIDADE	LIVRO	PÁGINA	ORDEM
OPPITZ, Fernando	1883	austríaca	827	16v	
OPSZYNSKI, Martim	1950	polonesa	1023	54	
OPUSZKICWICZ, João			353	17v	
ORABÉ, Khadiga Ibrahim Abdel Ghafour El	1983	egípcia	1070	192	
ORACZ, Anna	1895	polonesa	459	51	2212
ORACZ, Anna	1895	polonesa	459	51	2215
ORACZ, Nicolau	1895	polonesa	459	51	2214
ORACZ, Paraska	1895	polonesa	459	51	2211
ORACZ, Pregorio	1895	polonesa	459	51	2210
ORACZ, Sophia	1895	polonesa	459	51	2213
ORATANI, Toyomi	1967	japonesa	1060	510	
ORCELI, Danilo	1983	italiana	1070	60	
ORCZULAK, André			1041	66	72
ORCZULAK, Maria			1041	66	71
ORCZULAK, Paranka			1041	66	73
ORCZULAK, Pedro			1041	66	70
ORDOÑEZ, Manuel Valenzuela	1966	espanhola	1059	956	
OREDA, Luis	1890	italiana	501	1	
ORELLANA, Dolly de Las Mercedes Ramos	1980	chilena	1069	85	
ORENBUCH, Cyrla	1951	polonesa	1023	65v	
ORESTE, Antonio	1875	italiana	385	33	
ORESTE, Ducate	1875	italiana	835	250	
ORESTE, Ducaté	1875	italiana	385	33	
ORESTE, Ducatti	1880	italiana	384	213	
ORESTE, João	1875	italiana	835	250	
ORESTE, João	1875	italiana	385	33	
ORESTE, Marietta	1875	italiana	385	33	
ORESTE, Mariotta	1875	italiana	835	250	
ORESTE, Rosa	1875	italiana	385	33	

NOME	ANO	NACIONALIDADE	LIVRO	PÁGINA	ORDEM
ORESTE, Rosa	1875	italiana	835	250	
ORGAN, Wladimar	1964	ucraniana	1058	359	
ORGAN, Zinovi	1963	ucraniana	1058	163	
ORGIS, Kurt Gerhard	1961	alemã	1058	16	
ORGONSKI, Bernardo	1895	polonesa	459	20	645
ORGONSKI, Francisco	1895	polonesa	459	20	647
ORGONSKI, Josepha	1895	polonesa	459	20	646
ORGONSKI, Pedro	1895	polonesa	459	20	648
ORIDA, Yotaro	1971	japonesa	1062	238	
ORIMLAND, Gimpel	1961	polonesa	1057	840	
ORLEANS, Luis	1880	francesa	386	478	
ORLOWSKI, Nicoláo			353	28v	
ORMIANIN, Maria Ascension Jinénez Martin	1982	espanhola	1069	753	
ORNELAS, João de	1983	portuguesa	1070	725	
ORNELAS, João Luiz de	1983	portuguesa	1071	115	
ORNELAS, Ludovina Augusta de	1979	portuguesa	1068	335	
ORNELAS, Manuel de	1981	portuguesa	1069	140	
ORNELAS, Maria Cristina de	1983	portuguesa	1071	116	
ORNELLAS, Cypriano	1878		391	9v	
ORNELLAS, Cypriano	1881		391	82	
ORNELLAS, Cypriano	1881		391	81v	
ORNETZKI, Anna	1892	brasileira	358	16	401
ORNETZKI, João	1892	russa	358	16	398
ORNETZKI, Maria	1892	russa	358	16	400
ORPAD, Folyomy	1975	húngara	1065	731	
ORTEGA, Andrés Quesada	1982	espanhola	1069	756	
ORTEGA, Baltazar Quesada	1974	espanhola	1064	955	
ORTEGA, Emilio Fernandes	1961	espanhola	1057	740	
ORTEGA, José Manoel Quesada	1984	espanhola	1071	217	

NOME	ANO	NACIONALIDADE	LIVRO	PÁGINA	ORDEM
ORTEGA, Juan Quesada	1982	espanhola	1069	758	
ORTEGA, Julio Agapito Fernandez	1972	espanhola	1063	12	
ORTEGA, Vicente Quesada	1972	espanhola	1063	291	
ORTIGELLI, Romeo	1963	italiana	1058	123	
ORTIS, Francisco Rita	1875	brasileira	835	285	
ORTIS, Gracianno	1878		391	14	
ORTIS, Manuel	1970	argentina	1061	868	
ORTIZ, Alfredo Gomes	1973	espanhola	1063	607	
ORTIZ, Geraldo dos Santos	1880		384	387	
ORTIZ, Joaquim Mariano	1880		384	343	
ORTIZ, Jose Lourenço	1878		391	11v	
ORTIZ, Juan Carlos Henua	1983	chilena	1070	852	
ORTIZ, Romão Garcia	1965	espanhola	1059	171	
ORTIZ SOBRINHO, José Maria	1974	espanhola	1064	529	
ORTUÑO, Manuel Ruiz	1980	espanhola	1069	12	
ORTWEILER, Friedrich	1954	alemã	1023	96	
ORUKI, Shinshiro	1967	japonesa	1060	870	
ORYBKA, Catharina	1895	polonesa	459	82	3300
ORYBKA, Ilko	1895	polonesa	459	82	3296
ORYBKA, João	1895	polonesa	459	82	3298
ORYBKA, Miguel	1895	polonesa	459	82	3299
ORYBKA, Teska	1895	polonesa	459	82	3297
ORYBKA, Zacharias	1895	polonesa	459	82	3301
OSADEZUK, Zenon	1956	polonesa	1057	109	
OSAI, Kinmatsu	1983	japonesa	1070	360	
OSAKI, Deniti	1983	japonesa	1070	953	
OSAKU, Naoki	1968	japonesa	1061	89	
OSAKU, Ruiko	1975	japonesa	1065	534	
OSAMI, Kaneo	1983	japonesa	1070	567	

NOME	ANO	NACIONALIDADE	LIVRO	PÁGINA	ORDEM
OSAMI, Minoru	1976	japonesa	1066	370	
OSANAI, Seinosuke	1963	japonesa	1058	259v	
OSANAI, Tadao	1963	japonesa	1058	336v	
OSANO, Kinsako	1964	japonesa	1058	431v	
OSATO, Masami	1975	japonesa	1065	460	
OSAVERUK, Estephano			353	68v	
OSAWA, Akisumi	1974	japonesa	1064	251	
OSAWA, Eijiro	1978	japonesa	1068	198	
OSAWCZUK, João			353	36	
OSCARIZ, Elva Concepcion Ayala	1983	paraguaia	1070	203	
OSHIDA, Kunimitsu	1974	japonesa	1064	277	
OSHIMA, Akio	1972	japonesa	1062	778	
OSHIMA, Hachiro	1982	japonesa	1069	779	
OSHIMA, Isso	1972	japonesa	1062	781	
OSHIMA, Kazuko Nikaido	1972	japonesa	1062	870	
OSHIMA, Keiko	1973	japonesa	1063	492	
OSHIMA, Nobuo	1975	japonesa	1065	623	
OSHIMA, Satoshi	1957	japonesa	1057	188	
OSHIMA, Shojiro	1967	japonesa	1060	505	
OSHIMA, Shuzo	1981	japonesa	1069	221	
OSHIMA, Tetsuo	1977	japonesa	1067	340	
OSHIMA, Tsuiako Nikaido	1972	japonesa	1062	878	
OSHIMA, Yuchi	1974	japonesa	1065	140	
OSHIRO, Sozin	1977	japonesa	1067	739	
OSHIRO, Ushi	1977	japonesa	1067	714	
OSIMA, Tsuzuki	1966	japonesa	1060	252	
OSINSKI, Bartholomeo	1892		433	5	87
OSINSKI, Francisca	1895	polonesa	459	27	906
OSINSKI, José	1895	polonesa	459	27	905

NOME	ANO	NACIONALIDADE	LIVRO	PÁGINA	ORDEM
OSINSKI, Ladislava	1895	polonesa	459	27	907
OSINSKI, Marianna	1895	polonesa	459	27	908
OSIOWY, Michal	1968	polonesa	1061	267	
OSLYCKIJ, Julio	1885	polonesa	1	89	
OSMAN, Ahmad Mohamad	1983	libanesa	1070	964	
OSMAN, Ali Mohamad	1974	libanesa	1064	875	
OSMAN, Hussein Mohamad	1983	libanesa	1070	623	
OSMAN, Kamal	1975	libanesa	1065	579	
OSMAN, Kassem Ali	1977	libanesa	1067	985	
OSMAN, Mahmoud Mohamad	1983	libanesa	1070	27	
OSMAN, Mohamad Ali	1977	libanesa	1067	567	
OSMAN, Mustapha Ali	1977	libanesa	1067	887	
OSMAN, Wadad Fakih	1983	libanesa	1070	965	
OSNA, Aron	1955	russa	1057	43	
OSOBA, Maria	1972	polonesa	1063	244	
OSONOSKI, Anna	1876	polonesa	832	142	
OSONOSKI, Catharina	1876	brasileira	832	142	
OSONOSKI, Francisca	1876	brasileira	832	142	
OSONOSKI, João	1876	polonesa	832	142	
OSONOSKI, João	1876	polonesa	832	142	
OSOSKA, Eva	1892	russa	358	18	467
OSSERT, Anna	1964	iugoslava	1058	439v	
OSSERT, Franz	1964	iugoslava	1058	376	
OSSERT, Theresia	1964	romena	1058	441v	
OSSEVIKY, Estanislao	1876	brasileira	832	131	
OSSEVIKY, Francisco	1876	brasileira	832	131	
OSSEVIKY, José	1876	polonesa	832	131	
OSSEVIKY, Teophila	1876	polonesa	832	131	
OSSOWSKI, Mathias			353	75	

NOME	ANO	NACIONALIDADE	LIVRO	PÁGINA	ORDEM
OSSUCI, Gilberto	1979	italiana	1068	437	
OSTAPCZUK, Alexandre	1895	polonesa	459	77	3138
OSTAPCZUK, Anastasia	1895	polonesa	459	77	3139
OSTAPCZUK, Anna	1895	polonesa	459	77	3137
OSTAPCZUK, Antonio	1895	polonesa	459	77	3136
OSTAPIUK, Pedro	1975	romena	1065	402	
OSTAPOW, Estanislau	1971	ucraniana	1062	198	
OSTAPYSZYN, Adão			353	1	
OSTASEWSKI, Casimiro	1956	polonesa	1057	82	
OSTASZEWSKI, Eugenio	1963	polonesa	1058	121	
OSTEM, Alfredo Von Der	1883	alemã	1	13v	
OSTEN, Conrad Alfredo	1859	alemã	383	30	
OSTEN, Wieland Alfredo	1859	alemã	383	30	
OSTEN, Alfredo Von der	1883	alemã	827	8v	
OSTEN, Alfredo von der	1859	alemã	383	30	
OSTEN, Alfredo von der	1859	alemã	835	50	
OSTEN, Conrado Alfredo von der	1859	alemã	835	50	
OSTEN, Ernestina	1859	alemã	383	30	
OSTEN, Ernestina von der	1859	alemã	835	50	
OSTEN, Gertrudes Domitilla	1859	alemã	383	30	
OSTEN, Gertrudes Domitilla von der	1859	alemã	835	50	
OSTEN, Gustavo von der	1859	alemã	835	50	
OSTEN, Helminia Carlotta von der	1859	alemã	835	50	
OSTEN, Hildgard von der	1859	alemã	835	50	
OSTEN, Maximiliano Alfredo	1859	alemã	383	30	
OSTEN, Maximiliano Alfredo von der	1859	alemã	835	50	
OSTEN, Willand Alfredo von der	1859	alemã	835	50	
OSTER, Cacile Pjaff	1964	iugoslava	1058	419v	
OSTER, Hermann	1975	austríaca	1065	888	

NOME	ANO	NACIONALIDADE	LIVRO	PÁGINA	ORDEM
OSTER, Jakob	1963	iugoslava	1058	184v	
OSTER, Johann	1963	iugoslava	1058	205v	
OSTER, Karl	1963	iugoslava	1058	220	
OSTER, Maria Keller	1976	iugoslava	1066	109	
OSTERLOH, José	1934	alemã	828	32	
OSTERROHT, Edgar Werner	1971	alemã	1061	995	
OSTERROHT, Manfred Udo	1971	alemã	1062	58	
OSTERROHT, Regina Beatrix	1977	alemã	1068	62	
OSTRENSKY, Antonio	1950	ucraniana	1023	54	
OSTROGORSKI, Andre		polonesa	824	46	42
OSTROGURSKI, Andre	1895	polonesa	459	48	2119
OSTROGURSKI, Eva	1895	polonesa	459	48	2121
OSTROGURSKI, Joanna	1895	polonesa	459	48	2120
OSTROSKI, Adão	1895	polonesa	459	34	1125
OSTROSKI, Alberto Ostroski	1895	polonesa	459	48	2100
OSTROSKI, Anna	1895	polonesa	459	48	2101
OSTROSKI, Apolonia	1895	polonesa	459	48	2105
OSTROSKI, Francisca	1895	polonesa	459	34	1126
OSTROSKI, Francisca	1895	polonesa	459	48	2102
OSTROSKI, José	1895	polonesa	459	48	2097
OSTROSKI, Josepha	1895	polonesa	459	30	999
OSTROSKI, Josepha	1895	polonesa	459	48	2098
OSTROSKI, Marianna	1895	polonesa	459	48	2104
OSTROSKI, Maz	1895	polonesa	459	48	2103
OSTROSKI, Thomaz	1895	polonesa	459	30	998
OSTROWSKI, Alberto		polonesa	824	45	27
OSTROWSKI, Anna	1895	polonesa	459	69	2798
OSTROWSKI, Balbina	1895	polonesa	459	68	2785
OSTROWSKI, Ferdinandes	1895	polonesa	459	68	2787

NOME	ANO	NACIONALIDADE	LIVRO	PÁGINA	ORDEM
OSTROWSKI, Jacob	1895	polonesa	459	68	2784
OSTROWSKI, João	1895	polonesa	459	68	2786
OSTROWSKI, João	1895	polonesa	459	68	2795
OSTROWSKI, Josepha	1895	polonesa	459	68	2789
OSTROWSKI, Maria	1895	polonesa	459	69	2799
OSTROWSKI, Marianna	1895	polonesa	459	68	2788
OSTROWSKI, Rosalia	1895	polonesa	459	68	2796
OSTROWSKI, Sophia	1895	polonesa	459	68	2797
OSTRUFKA, Maria	1973	austríaca	1064	105	
OSUAN, Leila Mahmoud	1983	libanesa	1070	26	
O'SULLIVAN, Brigitta	1872	inglesa	383	103	
O'SULLIVAN, Daniel	1872	inglesa	383	103	
O'SULLIVAN, Helena	1872	inglesa	383	103	
O'SULLIVAN, James	1878	inglesa	383	92	
O'SULLIVAN, Joanna	1872	inglesa	383	103	
O'SULLIVAN, Joanna	1878	inglesa	383	92	
O'SULLIVAN, Maria	1872	inglesa	383	103	
O'SULLIVAN, Miguel	1872	inglesa	383	103	
OSWALD, Adolfo	1948	polonesa	1023	24	
OSWALD, Ella	1965	polonesa	1059	314	
OSWALD, Frederico	1973	polonesa	1063	959	
OTA, Hiroshi	1973	japonesa	1063	794	
OTA, Kiyomi	1973	japonesa	1063	527	
OTA, Kozo	1972	japonesa	1062	865	
OTA, Masaaki	1965	japonesa	1059	692	
OTA, Masayoshi	1974	japonesa	1064	944	
OTA, Michio	1977	japonesa	1067	602	
OTA, Mineo	1983	japonesa	1070	151	
OTA, Osamu	1974	japonesa	1064	759	

NOME	ANO	NACIONALIDADE	LIVRO	PÁGINA	ORDEM
OTA, Yoshiharu	1983	japonesa	1070	150	
OTA, Yukihisa	1980	japonesa	1069	15	
OTAKE, Yasuo	1967	japonesa	1060	769	
OTAKI, Sadako Oda	1981	japonesa	1069	149	
OTAKI, Sadayuki	1975	japonesa	1065	663	
OTAKI, Tomekichi	1967	japonesa	1060	359	
OTAKI, Yukio	1955	japonesa	1057	6	
OTANI, Emiko	1973	japonesa	1064	126	
OTANI, Fumimasa	1955	japonesa	1057	42	
OTANI, Naoto	1977	japonesa	1067	847	
OTANI, Nobuko	1984	japonesa	1071	351	
OTANI, Seifiro	1983	japonesa	1070	537	
OTIAI, Keizo	1977	japonesa	1067	199	
OTIAI, Mitsuko	1977	japonesa	1067	840	
OTREMBA, Leonardo	1973	alemã	1063	631	
OTSENKA, Paulo	1939	japonesa	1040	5	
OTSUKA, Noriyuki	1974	japonesa	1064	461	
OTSUKA, Paulo	1939	japonesa	828	81	
OTSUKA, Paulo	1940	japonesa	977	21	
OTSUKA, Satori	1966	japonesa	1060	174	
OTSUKI, Isamu	1983	japonesa	1070	318	
OTSUKI, Isao	1975	japonesa	1065	774	
OTSURA, Masamutsu	1966	japonesa	1060	129	
OTSWICHI, Sadayi	1965	japonesa	1059	712	
OTT, Adão Julio Oscar	1977	alemã	1067	309	
OTT, Reinoldo	1983	russa	1070	961	
OTTA, Tsuneo	1953	japonesa	1023	86v	
OTTAVIANO, Francesco	1982	italiana	1069	503	
OTTO, Agnes	1875	brasileira	832	98	

O

NOME	ANO	NACIONALIDADE	LIVRO	PÁGINA	ORDEM
OTTO, Catharina	1871	brasileira	832	192	
OTTO, Iaduvica	1871	brasileira	832	192	
OTTO, Iaka	1871	brasileira	832	192	
OTTO, Ignaz	1875	brasileira	832	89	
OTTO, Ilbika	1875	brasileira	832	98	
OTTO, João	1875	polonesa	832	98	
OTTO, João	1875	brasileira	832	98	
OTTO, Julianna	1875	polonesa	832	89	
OTTO, Margarida	1875	polonesa	832	98	
OTTO, Maria	1875	brasileira	832	98	
OTTO, Mathias	1871	brasileira	832	192	
OTTO, Rozalia	1871	polonesa	832	192	
OTTO, Simão	1871	polonesa	832	192	
OTTO, Stephan	1875	polonesa	832	89	
OTTO, Thomaz	1871	brasileira	832	192	
OTTO, Vicente	1939	polonesa	828	78	
OTTO, Vicente	1940	polonesa	977	17	
OTTO, Vicente	1939	polonesa	1040	4	
OU, Leu Lee Ye	1983	chinesa	1070	54	
OUATTRINO, Luigi	1959	italiana	1057	522	
OUCHI, Doen	1967	japonesa	1060	746	
OUCHI, Yoshio	1965	japonesa	1059	434	
OUCHI, Yutaka	1967	japonesa	1060	559	
OUCHITA, Mitico	1976	japonesa	1066	842	
OUMAIRI, Kamalou Ghaleb El	1980	libanesa	1068	849	
OUMURA, Akio	1972	japonesa	1063	61	
OUMURA, Yassoji	1972	japonesa	1063	424	
OUTSUBO, Akio	1965	japonesa	1059	444	
OUZOUNKIOZIDIS, Georges Charalambe	1969	grega	1061	343	

NOME	ANO	NACIONALIDADE	LIVRO	PÁGINA	ORDEM
OVCHINNIKOV, Fedora	1976	chinesa	1066	541	
OVER, Francisco	1880	inglesa	384	92	
OVERCENKO, Alex	1965	polonesa	1059	424	
OVERCENKO, Gregorio	1973	russa	1064	14	
OVERCENKO, Maria	1972	alemã	1063	101	
OVERCENKO, Michael	1968	ucraniana	1061	13	
OVERCENKO, Natalija	1967	polonesa	1060	301	
ÖVERMÖHLE, Aenes Johanna Maria	1970	alemã	1061	845	
OVSE, Elizabeth	1876	inglesa	835	284	21
OVSE, Francisco	1876	inglesa	835	284	
OWAL, Taska			353	45	
OWSIANNA, Mariana	1892	polonesa	434	2	
OYA, Hamako	1972	japonesa	1063	299	
OYA, Sandalio Morante	1974	espanhola	1064	941	
OYAMA, Chikaya	1974	japonesa	1064	635	
OYAMA, Chitose	1978	japonesa	1068	223	
OYAMA, Ohiono	1983	japonesa	1070	636	
OYAMA, Takeo	1953	japonesa	1023	90	
OYAMA, Wasanobu	1965	japonesa	1059	328	
OYAMADA, Itsuko	1973	japonesa	1063	557	
OYAMADA, Katsuki	1972	japonesa	1063	146	
OYAMADA, Minoru	1972	japonesa	1062	659	
OYAMADA, Shogo	1973	japonesa	1064	72	
OYAMADA, Yochiro	1972	japonesa	1062	468	
OYAMATA, Teruyoshi	1972	japonesa	1062	392	
OYMADA, Kunio	1973	japonesa	1064	33	
OZAKI, Masuno	1983	japonesa	1070	195	
OZAKI, Sekai	1977	japonesa	1067	420	
OZARCZUK, Pavel	1972	russa	1062	723	

NOME	ANO	NACIONALIDADE	LIVRO	PÁGINA	ORDEM
OZAWA, Hiko	1957	japonesa	1057	134	
OZAWA, Yasuyoshi	1973	japonesa	1063	589	
OZCHOVSKY, Catharina	1876	polonesa	832	207	
OZCHOVSKY, Francisco	1876	polonesa	832	207	
OZCHOVSKY, João	1876	brasileira	832	207	
OZCHOVSKY, Leão	1876	brasileira	832	207	
OZCHOVSKY, Martha	1876	brasileira	832	207	
OZEKI, Mamoru	1975	japonesa	1065	327	
OZERKAS, Nicolau	1895	polonesa	459	92	3666
OZERKAS, Tecco	1895	polonesa	459	92	3667

P

NOME	ANO	NACIONALIDADE	LIVRO	PÁGINA	ORDEM
PABALSKI, Ludovico [Thomaz]	1895	austríaca	434	8	98
PABERLY, Honorio	1880	inglesa	386	320	
PABIS, Adão	1887	polonesa	832	411	
PABIS, Anna	1887	polonesa	832	411	
PABIS, Catharina	1887	polonesa	832	411	
PABIS, Cecilia	1887	polonesa	832	411	
PABIS, João	1887	polonesa	832	411	
PABIS, José	1887	polonesa	832	411	
PABIS, Pedro	1887	polonesa	832	411	
PABIS, Stanislao	1887	polonesa	832	411	
PAÇA, Francisco	1885	polonesa	1	86v	
PAÇA, Francisco	1885	polonesa	827	32v	
PACAGNAN, Marcelo Luiz	1982	italiana	1069	762	
PACCARI, Rino	1977	italiana	1067	5	
PACCE, Gino	1972	italiana	1063	293	
PACHECO, Antonio Augusto	1975	portuguesa	1065	816	
PACHECO, Horacio Santos			1041	70	95
PACHECO, Maria Aida Pires	1977	portuguesa	1067	702	
PACHENSKY, Anna	1880	polonesa	832	408	
PACHENSKY, Appolonia	1880	brasileira	832	408	
PACHENSKY, Bronissnava	1880	polonesa	832	408	
PACHENSKY, Eduardo	1880	brasileira	832	408	
PACHENSKY, Jacob	1880	polonesa	832	408	
PACHENSKY, Luiz	1880	brasileira	832	408	
PACHER, Stefano	1976	italiana	1066	166	
PACHEVICK, Anna	1892	polonesa	432	9	242
PACHEVICK, Felix	1892	polonesa	432	9	238
PACHEVICK, João	1892	polonesa	432	9	240
PACHEVICK, Justino	1892	polonesa	432	9	243

P

NOME	ANO	NACIONALIDADE	LIVRO	PÁGINA	ORDEM
PACHEVICK, Marianna	1892	polonesa	432	9	241
PACHEVICK, Sophia	1892	polonesa	432	9	239
PACHEWITZ, Anna	1892		429	6	48
PACHEWITZ, Felix	1892		429	6	44
PACHEWITZ, João	1892		429	6	46
PACHEWITZ, Justina	1892		429	6	49
PACHEWITZ, Marianna	1892		429	6	47
PACHEWITZ, Thiophila	1892		429	6	45
PACHLAD, Constanty			353	78v	
PACHNICKI, Wojciech	1973	polonesa	1063	925	
PACHON, Jean Louis	1875	suíça	835	198	
PACHON, João	1875	suíça	835	198	
PACHON, José Victal	1875	suíça	835	198	
PACHON, Julio Luiz	1875	suíça	835	198	
PACHON, Maria Avelino	1875	suíça	835	198	
PACHON, Maria Leonora	1875	suíça	835	198	
PACHON, Maria Luiza	1875	suíça	835	198	
PACHONSKI, Hrinko	1896	polonesa	434	10	57
PACHUCHOISKY, Agnes	1883	polonesa	832	187	
PACHUCHOISKY, Pedro	1883	polonesa	832	187	
PACHUCHOISKY, Theophilo	1883	polonesa	832	187	
PACIFICI, Giovanni Domenico	1967	italiana	1060	281	
PACIORNICK, Germano Goldstein	1930	polonesa	828	13	
PACIORNICK, Leão	1950	russa	1023	49v	
PACIORNICK, Nathan Goldstein	1930	polonesa	828	14	
PACIORNICK, Raphael Goldstein	1930	polonesa	828	13	
PACIORNICK, Samuel	1930	polonesa	828	13	
PACIORNIK, Ester Leia	1951	polonesa	1023	64v	
PACIORNIK, Esthera Szalkowicz	1954	polonesa	1023	98	

NOME	ANO	NACIONALIDADE	LIVRO	PÁGINA	ORDEM
PACIORNIK, Fany P.	1950	polonesa	1023	50	
PACIORNIK, Gitla Troib	1957	polonesa	1057	198	
PACIORNIK, Hermes	1946	polonesa	1023	2v	
PACIORNIK, Jacob Isaac	1958	polonesa	1057	196	
PACIORNIK, Leão	1947	polonesa	1023	11v	
PACIORNIK, Leão	1947		1024	14v	
PACIORNIK, Leão	1947	polonesa	1040	23	
PACIORNIK, Max	1951	polonesa	1023	65v	
PACIORNIK, Max Golostein	1929	russa	828	11	
PACIORNIK, Perlia	1950		1023	51v	
PACIORNIK, Regina	1945	polonesa	828	174	
PACIORNIK, Sara	1946	russa	1040	21	
PACIORNIK, Sara Milder	1946	russa	1023	5	
PACIORNIK, Sara Wilder	1946		1100	100	
PACKOWSKI, Alexandre	1876	polonesa	832	128	
PACKOWSKI, Anastacia	1876	brasileira	832	128	
PACKOWSKI, João	1876	polonesa	832	128	
PACKOWSKI, Magdalena	1876	brasileira	832	128	
PACKOWSKI, Maria	1876	polonesa	832	128	
PACKOWSKI, Maria	1876	brasileira	832	128	
PACKOWSKI, Paulo	1876	brasileira	832	128	
PACKRANDT, Guilherme	1883	prussiana	827	12v	
PACUBIAKI, Constante	1892	polonesa	432	38	1045
PACUBIAKI, Florianna	1892	polonesa	432	38	1046
PACUBIAKI, José	1892	polonesa	432	39	1047
PACZKOSKI, José	1895	polonesa	459	59	2468
PACZKOWSKI, Alberto	1895	polonesa	459	133	5024
PACZKOWSKI, Alexa	1895	polonesa	459	133	5029
PACZKOWSKI, Catharina	1895	polonesa	459	133	5030

P

NOME	ANO	NACIONALIDADE	LIVRO	PÁGINA	ORDEM
PACZKOWSKI, Filomeia	1895	polonesa	459	133	5028
PACZKOWSKI, Jagnisca	1895	polonesa	459	133	5025
PACZKOWSKI, Leonardo	1895	polonesa	459	133	5027
PACZKOWSKI, Miguel	1895	polonesa	459	133	5031
PACZKOWSKI, Pedro	1895	polonesa	459	133	5026
PADEIGIS, Venceslau	1977	lituana	1067	391	
PADERRIETH, Manoel	1884	alemã	827	23v	
PADEWIETH, Manoel	1884	austríaca	1	61	
PADILHA, Anna	1892	brasileira	357	2	35
PADILHA, Domingos	1892	brasileira	357	2	34
PADILHA, Faustina	1892	brasileira	357	2	36
PADILHA, Francisco José	1892	brasileira	357	2	28
PADILHA, Izidoro José	1892	brasileira	357	2	32
PADILHA, José Emilio	1976	espanhola	1066	674	
PADILHA, Julia	1892	brasileira	357	2	33
PADLETSKI, Pedro	1967	polonesa	1060	591	
PADOVAN, Maria Del Carmen Garcia	1975	espanhola	1065	761	
PADOVANI, Sergio	1975	italiana	1065	805	
PADRE, João Del	1977	italiana	1067	7	
PAFACKONSTANDINON, Eletherio Dimonsthenes	1979	grega	1068	514	
PAFRÍNI, João Nepomuceno	1885	húngara	1	79	
PAGAZZI, Emilio	1977	italiana	1067	906	
PAGÉ, Marcel	1977	canadense	1067	233	
PAGEOT, Charles Hanoré	1879	inglesa	386	169	
PAGGI, Florencia Graciela	1972	paraguaia	1063	409	
PAGLIA, Carlos	1977	argentina	1067	753	
PAGRZEBA, Roque	1888	prussiana	2	24	
PAIN, James	1879	inglesa	386	228	
PAINAK, José	1892	polonesa	432	35	938

P

NOME	ANO	NACIONALIDADE	LIVRO	PÁGINA	ORDEM
PAINAK, Margozata	1892	polonesa	432	35	939
PAIONK, Andre	1896	austríaca	449	36	947
PAIONK, João	1896	austríaca	449	36	949
PAIONK, Josepha	1896	austríaca	449	36	948
PAIS, Anibal	1974	portuguesa	1063	984	
PAISANA, Julio Marques	1976	portuguesa	1066	428	
PAISE, Isaac	1934	polonesa	828	42	
PAITRA, Apolonia	1895	polonesa	459	99	3906
PAITRA, Estanislau	1895	polonesa	459	99	3908
PAITRA, Francisco	1895	polonesa	459	99	3905
PAITRA, João	1940	polonesa	828	92	
PAITRA, João	1895	polonesa	459	99	3909
PAITRA, José	1895	polonesa	459	99	3907
PAIVA, Antonio Dias José	1885	portuguesa	1	75v	
PAIVA, Antônio José Dias de	1885	portuguesa	827	29v	
PAIVA, Fernando Francisco de	1977	portuguesa	1067	687	
PAIVA, Francisca Dias José	1883	portuguesa	827	18v	
PAIVA, Francisca José Dias de	1883	portuguesa	1	42v	
PAIVA, Joaquim Crespo	1958	portuguesa	1057	288	
PAIVA, Maria Ausáliadora Blanco de	1980	nicaraguense	1068	992	
PAIXÃO, Elias Cordeiro da	1878		391	26	
PAIZANA, Adelina Silva	1976	portuguesa	1066	323	
PAIZANA, Antonio Marques	1976	portuguesa	1066	401	
PAIZANA, Maria Rosa Larangeiro	1976	portuguesa	1066	758	
PAJANK, André			353	26v	
PAJEWAKI, Ladislau	1967	polonesa	1060	820	
PAK, Gregorio	1945	polonesa	1100	52	
PAK, Gregório	1945	polonesa	828	165	
PAK, Gregório	1944	polonesa	1040	17	

P

NOME	ANO	NACIONALIDADE	LIVRO	PÁGINA	ORDEM
PAKISZ, Oleksa	1968	ucraniana	1061	22	
PAKOLSCIK, Alberto	1892	polonesa	358	12	297
PAKOLSCIK, Josepha	1892	polonesa	358	12	299
PALACIO, Paulino Pidal	1970	espanhola	1061	833	
PALACIOS, Jose Elias	1983	argentina	1070	412	
PALACIOS, Marta Susana Gifuni de	1983	argentina	1070	413	
PALADINO, José	1939	uruguaia	1040	5	
PALADINO, José Santiago	1939	uruguaia	828	83	
PALADINO, José Santiago	1940	uruguaia	977	25v	
PALAMEQUE, João	1945	espanhola	1040	21	
PALANDRI, Enzo	1972	italiana	1062	939	
PALANIÇA, Anna	1895	polonesa	459	75	3057
PALANIÇA, Barbara	1895	polonesa	459	75	3059
PALANIÇA, Catharina	1895	polonesa	459	75	3058
PALANIÇA, Luiz	1895	polonesa	459	75	3061
PALANIÇA, Maria	1895	polonesa	459	75	3056
PALANIÇA, Pedro	1895	polonesa	459	75	3060
PALAZZO, Salvador	1945	italiana	828	192	
PALAZZO, Salvador	1945	italiana	1040	19	
PALAZZO, Salvador	1945	italiana	1100	80v-81	
PALCZENSKA, Anastacia	1895	austríaca	434	5	19
PALCZEWSKI, João Jorge	1975	alemã	1065	628	
PALEFSKI, Francisca	1892		429	23	77
PALEFSKI, Thomaz	1892		429	23	76
PALEFSKI, Vadislau	1892		429	23	78
PALEKY, Catharina	1884	polonesa	832	382	
PALEKY, Jacob	1884	polonesa	832	382	
PALEKY, João	1884	polonesa	832	382	
PALEKY, Leonia	1884	polonesa	832	382	

P

NOME	ANO	NACIONALIDADE	LIVRO	PÁGINA	ORDEM
PALEKY, Lourenço	1884	polonesa	832	382	
PALEKY, Maria	1884	polonesa	832	382	
PALEKY, Wadizuak	1884	brasileira	832	382	
PALENIÇA, Thomaz	1895	polonesa	459	74	3055
PALENSKE, Charlotte Frentzel	1971	alemã	1062	69	
PALENZUELA, Francisco	1966	espanhola	1060	226	
PALESFKI, Tomas	1892		433	7	136
PALHUK, Pedro	1954		1024	108	
PALICEK, André			1041	81	
PALIL, Jacob	1967	síria	1060	287	
PALINGER, Agatha	1895	polonesa	459	74	3030
PALINGER, Ludovico	1895	polonesa	459	74	3029
PALIWODA, Anna	1895	polonesa	459	120	4609
PALIWODA, Helena	1895	polonesa	459	95	3774
PALIWODA, Ilko	1895	polonesa	459	120	4608
PALIWODA, Maria	1895	polonesa	459	95	3775
PALIWODA, Maria	1895	polonesa	459	120	4610
PALIWODA, Martha	1895	polonesa	459	120	4607
PALIWODA, Miguel	1895	polonesa	459	120	4611
PALIWODA, Onufry	1895	polonesa	459	95	3773
PALIWODA, Vasyl	1895	polonesa	459	120	4606
PALKA, Cecília	1982	polonesa	1069	953	
PALKO, Johannes	1972	húngara	1062	960	
PALKOWIK, Barbara	1876	brasileira	832	144	
PALKOWIK, Catharina	1876	polonesa	832	144	
PALKOWIK, Francisco	1876	brasileira	832	144	
PALKOWIK, João	1876	brasileira	832	144	
PALKOWIK, José	1876	brasileira	832	144	
PALKOWIK, Maria	1876	polonesa	832	144	

P

NOME	ANO	NACIONALIDADE	LIVRO	PÁGINA	ORDEM
PALKOWIK, Martinho	1876	brasileira	832	144	
PALKOWIK, Unofhre	1876	polonesa	832	144	
PALKOWIK, Wilhelam	1876	polonesa	832	144	
PALM, Johann	1972	iugoslava	1062	588	
PALMA, Bonifacio	1959	italiana	1057	512	
PALMA, Domenico Dalla	1960	italiana	1057	724	
PALMA, Fausto	1972	argentina	1062	679	
PALMA, Giovanni Dalla	1966	italiana	1059	991	
PALMER, Bartholomeu			826	30	
PALOMEQUE, João	1946	espanhola	1100	92	
PALOMINO, Antonio Pinilla	1967	espanhola	1060	751	
PALOMO, Jorge Alberto	1982	argentina	1069	775	
PALOMO, Maria Cristina Sere de	1982	uruguaia	1069	721	
PALPHY, Fernand Maurice	1964	marroquina	1058	423v	
PALUBIAK, João			353	86	
PALUCH, Carlos	1896	austríaca	449	28	706
PALUCH, Ilko			353	6	
PALUCH, Maria	1896	austríaca	449	28	707
PALUCH, Matheo	1896	austríaca	449	28	704
PALUCH, Matheus			353	47	
PALUCH, Mathias			353	60v	
PALUCH, Pedro	1896	austríaca	449	28	708
PALUCH, Rozalia	1896	austríaca	449	28	705
PALUCH, Rozalia			353	47	
PALUDZYSZYN, Dmytro	1976	iugoslava	1066	709	
PALUDZYSZYN, Teresa	1976	iugoslava	1066	927	
PALUINHO, Sebastião	1886	paraguaia	827	42v	
PALUMBO, Pietro	1983	italiana	1070	350	
PALUSKEVISKI, João	1892	polonesa	432	40	1106

NOME	ANO	NACIONALIDADE	LIVRO	PÁGINA	ORDEM
PALUSKEVISKI, Josepha	1892	polonesa	432	41	1108
PALUSKEVISKI, Marianna	1892	polonesa	432	41	1107
PALUSKEVITZ, João	1892		429	3	63
PALUSKEVITZ, Marianna	1892		429	3	64
PALUSSECK, Anna	1878	polonesa	832	339	
PALUSSECK, Barbara	1878	polonesa	832	339	
PALUSSECK, Catharina	1878	brasileira	832	339	
PALUSSECK, João	1878	brasileira	832	339	
PALUSSECK, Martins	1878	polonesa	832	339	
PALUSZEK, Martim	1883	prussiana	827	7	
PALUSZEK, Martin	1883	polonesa	1	8	
PAMPUK, Barbara		polonesa	869A	2	38
PAMPUK, Franz		polonesa	869A	2	40
PAMPUK, Joan		polonesa	869A	2	39
PAMPUK, Josef		polonesa	869A	2	43
PAMPUK, Juliana		polonesa	869A	2	41
PAMPUK, Paul			826	52	
PAMPUK, Paulina		polonesa	869A	2	42
PAMPUK, Simão		polonesa	869A	2	37
PAMPUSEK, Barbara	1886	prussiana	832	266	
PAMPUSEK, Francisco	1886	prussiana	832	266	
PAMPUSEK, João	1886	prussiana	832	266	
PAMPUSEK, Julianna	1886	prussiana	832	266	
PAMPUSEK, Maria	1886	brasileira	832	266	
PAMPUSEK, Paulina	1886	prussiana	832	266	
PAMPUSEK, Simão	1886	prussiana	832	266	
PAN, Li Hung Chen	1968	chinesa	1061	105	
PANAMAR, Demetrio			1041	78	303
PANAMAR, Maria			1041	78	305

P

NOME	ANO	NACIONALIDADE	LIVRO	PÁGINA	ORDEM
PANAMAR, Paranka			1041	78	304
PANCZUK, Estephano			353	25	
PANCZUK, Estevão	1896	austríaca	449	38	1001
PANCZUK, Maria	1896	austríaca	449	38	1002
PANCZUK, Sophia	1896	austríaca	449	38	1003
PANCZUK, Tecla	1896	austríaca	449	38	1005
PANCZUK, Wassil	1896	austríaca	449	38	1004
PANDELIADIS, Antoinette	1967	egípcia	1060	267	
PANDOLFO, Oliverio	1966	italiana	1059	937	
PANEGAS, Jaime Mauricio Marinero	1982	salvadorenha	1069	941	
PANEK, Alberto	1892	polonesa	432	48	1308
PANEK, André			1041	46	103
PANEK, Anna			1041	46	105
PANEK, Caterina	1892		429	44	47
PANEK, Catharina	1892	polonesa	432	48	1310
PANEK, Francisco			1041	46	104
PANEK, Herta	1964	austríaca	1059	76	
PANEK, José	1892		429	44	48
PANEK, José	1892	polonesa	432	48	1311
PANEK, Josepha	1892		429	44	46
PANEK, Josepha			1041	46	107
PANEK, Josepha	1892	polonesa	432	48	1309
PANEK, Sophia			1041	46	106
PANEK, Voichek	1892		429	44	45
PANERARI, Montanina D'Urso	1974	italiana	1064	274	
PANFIL, Francisco	1895	polonesa	459	43	1922
PANFIL, João		polonesa	824	42	16
PANFIL, João	1895	polonesa	459	42	1919
PANFIL, Marianna	1895	polonesa	459	42	1920

P

NOME	ANO	NACIONALIDADE	LIVRO	PÁGINA	ORDEM
PANFIL, Martin	1895	polonesa	459	43	1921
PANIN, Porfirio	1966	italiana	1060	235	
PANKEWICZ, Antonio	1896	austríaca	449	29	732
PANKEWICZ, Catharina	1896	austríaca	449	29	733
PANKEWICZ, Gregorio	1896	austríaca	449	29	734
PANKEWICZ, Julia	1896	austríaca	449	29	735
PANKEWICZ, Wladimiro	1896	austríaca	449	29	736
PANKIEWICZ, Gregorio			353	23v	
PANKO, Alecsa	1895	polonesa	459	121	4644
PANKO, Maria	1895	polonesa	459	121	4643
PANKO, Miguel	1895	polonesa	459	121	4642
PANKO, Pedro			353	44v	
PANKO, Sophia	1895	polonesa	459	121	4645
PANKUSZ, Michel	1976	polonesa	1066	764	
PANNEN, Michael Josef	1969	alemã	1061	441	
PANONT, Candido	1978	italiana	1068	299	
PANONT, Gimo	1978	italiana	1068	160	
PANONT, Mario	1980	italiana	1068	651	
PANSENS, Walter	1873	inglesa	835	3	
PANSOLIN, Antonio	1881	italiana	822	9	74
PANSOLIN, Antonio	1881		1042		20
PANSOLIN, Antonio	1881		1044	6	20
PANSOLIN, Buona	1881	italiana	822	9	86
PANSOLIN, Luigi	1881	italiana	822	9	85
PANSOLIN, Luigi	1880		1044	6	22
PANSOLIN, Pietro	1881	brasileira	822	9	87
PANTE, Luiza	1983	italiana	1070	723	
PANTE, Pio Valerio Lino	1973	italiana	1064	89	
PANTELIADIS, Georges	1974	egípcia	1065	27	

P

NOME	ANO	NACIONALIDADE	LIVRO	PÁGINA	ORDEM
PANTÉLIADO, Athanase Emmanuel	1966	egípcia	1060	265	
PANZOLIN, Luigi	1881		1042		22
PAOLINI, Dino	1947	italiana	1023	15	
PAOLINI, Dino	1947	italiana	1024	25	
PAOLINI, Dino	1947	italiana	1040	24	
PAOLINO, Vincenza	1965	italiana	1059	259	
PAPACONSTANTINOU, Meletios Georges	1965	grega	1059	426	
PAPADOPOULOS, Anastase	1975	grega	1065	810	
PAPALEXCOU, Angeliki	1973	grega	1063	537	
PAPALEXIOU, Stylianos Nicolas	1973	grega	1063	585	
PAPANASTASSIOU, Elie	1959	grega	1057	477	
PAPASTAMATIOU, Thomas Jean	1982	grega	1069	830	
PAPIESZ, Paulo			353	28	
PAPINIGIS, Adão	1933	lituana	828	32	
PAPOJ, Gustavo	1983	tchecoslovaca	1070	468	
PAPOLI, Romilda	1892	italiana	358	23	602
PAPRIA, Mathias	1884	prussiana	827	24	
PARADA, Casimiro Dominguez	1957	espanhola	1057	155	
PARADEIS, João	1888	austríaca	2	22	
PARADEIS, João	1888	austríaca	827	49v	
PARANÁ, Nahy Hansem	1940	síria	1040	8	
PARANDINO, Andrei	1977	romena	1067	186	
PARASCHEVA, Tzvetan Georgiev	1969	búlgara	1061	349	
PARCHEM, Carlos	1883	prussiana	827	17	
PARCHEN, Carlos	1883	prussiana	1	38v	
PARCU, Ottavio	1968	italiana	1061	160	
PARDAL, Carlos Augusto	1978	portuguesa	1068	122	
PARDAL, Donzilia Da Piedade	1972	portuguesa	1063	406	
PARDESSUS, Maria	1960	francesa	1057	606	

P

NOME	ANO	NACIONALIDADE	LIVRO	PÁGINA	ORDEM
PARDO, Pedro	1960	argentina	1057	591	
PARDON, Joaquim	1880	francesa	386	283	
PARDON, Joaquim	1874	francesa	835	156	
PAREDES, Evaristo Atencio	1978	peruana	1068	272	
PAREDES, Juan Ramon	1958	portuguesa	1057	229	
PARELLA, Lazara Antonio Ruiz	1961	espanhola	1058	4	
PARGAS, Henrique Maldonado	1977	espanhola	1067	37	
PARINIAK, Maria	1895	polonesa	459	52	2251
PARINIAK, Olexa	1895	polonesa	459	52	2250
PARIS, Carlos			826	17	
PARIS, Fernando Biagata	1961	espanhola	1057	882	
PARIS, Francisco			826	15	
PARISE, Bortolo	1882		461	11	
PARISE, Francesco	1882		461	11	
PARISENTI, Benedetta	1881	italiana	822	23	56
PARISENTI, Biagio	1881	italiana	822	23	59
PARISENTI, Domenico	1881	italiana	822	23	58
PARISENTI, Gio Battista	1881	italiana	822	23	57
PARISENTI, Giovanni	1881	italiana	822	23	55
PARISENTI, Giovanni	1880		1044	14	11
PARIZE, Frâncico	1886	italiana	827	42v	
PARK, Eung Ho	1976	coreana	1066	1	
PARK, Joon Shik	1982	coreana	1069	724	
PARK, Shiu Ja Kim	1980	coreana	1068	708	
PARKEO, James	1879	inglesa	386	141	
PARKER, James	1872	inglesa	835	102	
PARKUTSKI, Maria	1896	austríaca	449	8	129
PARKUTSKI, Nicoláo	1896	austríaca	449	8	128
PARNAWSKI, Anna	1895	polonesa	459	117	4508

P

NOME	ANO	NACIONALIDADE	LIVRO	PÁGINA	ORDEM
PARNAWSKI, Eva	1895	polonesa	459	117	4506
PARNAWSKI, João	1895	polonesa	459	117	4507
PARNAWSKI, Pedro	1895	polonesa	459	117	4505
PARNEL, Charles	1880	francesa	386	278	
PARO, Mario	1974	italiana	1065	57	
PARO, Ottorino	1975	italiana	1065	721	
PAROL, Anna	1971	polonesa	1062	242	
PAROL, Jan	1972	polonesa	1062	455	
PARÓL, Miguel	1971	polonesa	1062	261	
PAROLIM, Bertolo	1944	italiana	1100	21	
PAROLIN, Antonio	1942	italiana	828	124	
PAROLIN, Antonio	1942	italiana	1040	11	
PAROLIN, Bortolo	1944	italiana	828	143	
PAROLIN, Bortolo	1944	italiana	1040	13	
PAROLIN, João	1942	italiana	828	125	
PAROLIN, João	1942	italiana	1040	11	
PAROSKI, José	1892		429	43	5
PAROSKI, José	1892		429	43	3
PAROSKI, Micalina	1892		429	43	4
PARRA, Ana Maria Garcia	1977	espanhola	1067	952	
PARRA, Andres Segura	1972	espanhola	1062	892	
PARRA, Angelo	1965	espanhola	1059	490	
PARRA, Emilio Serafim Sopena	1971	espanhola	1062	119	
PARRA, Gines Sanchez	1972	espanhola	1062	735	
PARRA, Miguel Ramires	1972	espanhola	1063	389	
PARRA, Pedro Parra	1983	espanhola	1070	830	
PARREIRA, Antonio Ilidio	1982	portuguesa	1069	675	
PARROT, Blaise	1880	francesa	386	350	
PARROT, Blas	1874	francesa	835	119	

NOME	ANO	NACIONALIDADE	LIVRO	PÁGINA	ORDEM
PARROT, Carlos Vedal João	1874	francesa	835	119	
PARROT, Carlos Vidal	1880	francesa	384	262	
PARROT, Claud	1880	francesa	384	127	
PARROT, Claud	1874	francesa	835	119	
PARROT, Claudine Clotilda	1874	francesa	835	119	
PARROT, Claudio Vidal	1876	francesa	1021	13	
PARROT, Maria Bonfim	1874	francesa	835	119	
PARROTE, Antonia	1874	francesa	383	61	
PARROTE, Carlos	1874	francesa	383	61	
PARROTE, Claudio	1874	francesa	383	61	
PARROTE, Clothilde	1874	francesa	383	61	
PARROTE, Maria	1874	francesa	383	61	
PARSZVIO, Mikolas	1982		1069	674	
PARTALA, Anastasia	1895	polonesa	459	133	5012
PARTALA, Catharina	1895	polonesa	459	133	5011
PARTALA, Olexa	1895	polonesa	459	133	5014
PARTALA, Paulo	1895	polonesa	459	133	5013
PARTALA, Semko	1895	polonesa	459	133	5008
PARTALA, Sophia	1895	polonesa	459	133	5009
PARTALA, Vasyl	1895	polonesa	459	133	5010
PARTECKA, João	1941	polonesa	828	116	
PARTECKA, João	1940	polonesa	1040	10	
PARTICA, João			353	5v	
PARTISZYN, Petro			353	14v	
PARTOCKI, Matheus			353	55v	
PARTOCSKI, Anna	1896	austríaca	449	43	1148
PARTOCSKI, José	1896	austríaca	449	43	1149
PARTOCSKI, Kirilo	1896	austríaca	449	50	1345
PARTOCSKI, Maria	1896	austríaca	449	50	1346

P

NOME	ANO	NACIONALIDADE	LIVRO	PÁGINA	ORDEM
PARTOCSKI, Mathias	1896	austríaca	449	43	1147
PARTYNSKI, Catharina	1895	polonesa	459	72	2986
PARTYNSKI, João	1895	polonesa	459	73	2988
PARTYNSKI, Mathias	1895	polonesa	459	72	2985
PARTYNSKI, Sophia	1895	polonesa	459	72	2987
PARUBOTCHEY, Lucas	1957	polonesa	1057	176	
PARVELEC, Anna		polonesa	832	224	
PARVELEC, Francisca		polonesa	832	224	
PARVELEC, Francisco		brasileira	832	224	
PARVELEC, João		polonesa	832	224	
PARVELEC, José		polonesa	832	224	
PARVELEC, Marianna		brasileira	832	224	
PARVELEC, Martha		brasileira	832	224	
PARVELEC, Nicodemo		polonesa	832	224	
PARVELEC, Rozalia		brasileira	832	224	
PARVELEC, Veronica		brasileira	832	224	
PARY, Maicher	1885	polonesa	1	89	
PASCETZNI, Miguel	1892	austríaca	358	18	454
PASCHENKO, Alexander	1964	polonesa	1059	49	
PASCHKE, Rudolf	1956	alemã	1057	89	
PASCHOAL, João Paulo	1886	italiana	3	2	
PASCHOAL, Leoni	1974	italiana	1064	426	
PASCISCENAI, Pedro	1964	romena	1059	18	
PASCOAL, Calixte	1875	francesa	385	32	
PASCOAL, Elodia	1875	francesa	385	32	
PASCOAL, Florinda de Jesus Jorge	1984	portuguesa	1071	350	
PASCOAL, Manuel Gonçalves	1984	portuguesa	1071	349	
PASCOAL FILHO, João	1973	italiana	1063	550	
PASCUALO, Benjamin	1886	italiana	832	270	

P

NOME	ANO	NACIONALIDADE	LIVRO	PÁGINA	ORDEM
PASCUALO, Costacurto	1886	italiana	832	270	
PASCUALO, Felicia	1886	italiana	832	270	
PASCUALO, Joanna	1886	italiana	832	270	
PASCUALO, Luiz	1886	italiana	832	270	
PASCUALO, Maria	1886	italiana	832	270	
PASCUALO, Sebastião	1886	italiana	832	270	
PASEKA, João			353	55v	
PASELLO, Antonio	1880		422	16	
PASEMKA, Haska	1895	polonesa	459	54	2321
PASEMKA, Leonardo	1895	polonesa	459	54	2319
PASEMKA, Maria	1895	polonesa	459	54	2320
PASETSKA, Antonina	1892		429	51	1223
PASETSKA, Antonio	1892		429	51	1225
PASETSKA, Jose	1892		429	51	1224
PASIANOT, Americo	1968	italiana	1061	260	
PASIEVITZ, Felix	1892		433	4	65
PASIN, Pedro	1983	italiana	1070	774	
PASKIEWICZ, Ladislau	1963	polonesa	1058	119v	
PASKO, Waldemar	1984	alemã	1071	252	
PASKWA, André	1896	austríaca	449	13	289
PASKWA, José	1896	austríaca	449	13	290
PASKWA, Marco	1896	austríaca	449	13	288
PASKWA, Miguel	1896	austríaca	449	14	293
PASKWA, Pelaghia	1896	austríaca	449	13	287
PASKWA, Safat	1896	austríaca	449	14	292
PASKWA, Taciana	1896	austríaca	449	13	291
PASQUALE, João de	1970	italiana	1061	694	
PASQUALINA, Maria	1890	italiana	823	35	128
PASQUALINA, Maria	1890	italiana	823	35	129

NOME	ANO	NACIONALIDADE	LIVRO	PÁGINA	ORDEM
PASQUALINA, Maria	1889	italiana	824	28	209
PASQUALINO, Francesco	1891	italiana	823	41	290
PASQUEZ, Eugenio Ruiz	1977	espanhola	1067	201	
PASSANOSKI, Cazemiro	1892	polonesa	432	44	1199
PASSANOSKI, Stanislava	1892	polonesa	432	44	1200
PASSE, José	1880	italiana	386	416	
PASSINATO, Antonio	1881	italiana	822	8	57
PASSINATO, Antonio	1881		1042		16
PASSINATO, Antonio	1881		1042		16
PASSINATO, Antonio	1879		1044	6	16
PASSINATO, Caterina	1881	italiana	822	8	58
PASSOS, Maria Cypriana dos	1880		384	329	
PASSOW, Breno Carlos Henrique	1948	alemã	1023	29	
PASSOW, Bruno Carlos Henrique	1948		1024	57	
PASSOW, Bruno Carlos Henrique	1948	alemã	1040	29	
PASTAL, Anton	1976	iugoslava	1065	978	
PASTAL, Maria	1976	iugoslava	1066	42	
PASTERNAK, André	1895	brasileira	434	6	52
PASTERNAK, Euduardo Miguel	1895	austríaca	434	8	88
PASTERNAK, Martha	1895	austríaca	434	8	86
PASTUCH, Anna	1896	austríaca	449	52	1420
PASTUCH, Elias	1896	austríaca	449	52	1419
PASTUCH, Estevão	1896	austríaca	449	52	1423
PASTUCH, Fedko			353	31	
PASTUCH, João			353	31	
PASTUCH, Tecla	1896	austríaca	449	52	1421
PASTUCH, Wassil	1896	austríaca	449	52	1422
PASTUSZENKO, João			353	73	
PASTUSZENKO, Ostap			353	25v	

P

NOME	ANO	NACIONALIDADE	LIVRO	PÁGINA	ORDEM
PASTUSZEUKO, Vasil			353	46	
PASTYSZENKO, Ostap			353	26v	
PASZKIEWICZ, Afonso	1966	polonesa	1060	197	
PASZKIEWICZ, Antonio	1967	polonesa	1060	783	
PASZKO, José			353	12	
PASZKO, Marko			353	12	
PATALUCH, Antonio			353	72v	
PATANOSKI, Cazimiro	1892		429	43	13
PATANOSKI, Estanislava	1892		429	43	14
PATAY, Ernesto	1875	francesa	385	23	
PATAY, Ernesto Gaston	1875	francesa	835	268	
PATCKA, Agatha	1878	polonesa	832	368	
PATCKA, Alberto	1878	brasileira	832	368	
PATCKA, Catharina	1878	brasileira	832	368	
PATCKA, João	1878	polonesa	832	368	
PATCKA, João	1878	polonesa	832	368	
PATCKA, José	1878	polonesa	832	368	
PATCKA, Miguel	1878	brasileira	832	368	
PATCKA, Thomaz	1878	polonesa	832	368	
PATECZYGA, Dosko			353	3v	
PATEREK, Antonio	1975	tchecoslovaca	1065	631	
PATINHO, Sebastião	1886	paraguaia	1	99	
PATIÑO, Alejandro	1983	paraguaia	1070	313	
PATKO, Miguel			353	71v	
PATKO, Turko			353	71v	
PATRICIO, Francisco Domingos	1975	espanhola	1065	596	
PATUI, Antonio	1968	italiana	1061	170	
PATY, Ernesto Gaston	1880	francesa	386	445	
PATZEL, Mathilde	1965	iugoslava	1059	625	

P

NOME	ANO	NACIONALIDADE	LIVRO	PÁGINA	ORDEM
PATZER, Arthur	1982	polonesa	1069	444	
PATZER, Helena Feige	1982	alemã	1069	443	
PATZKE, Anna	1875	brasileira	832	97	
PATZKE, Bertha	1875	brasileira	832	97	
PATZKE, Josepha	1875	alemã	832	97	
PATZKE, Julio	1875	alemã	832	97	
PATZKE, Julio	1875	alemã	832	97	
PATZKE, Maks	1875	brasileira	832	97	
PATZKE, Osnata	1875	alemã	832	97	
PATZKE, Otto	1875	alemã	832	97	
PATZKE, Paulo	1875	alemã	832	97	
PAUCHAK, Francisca	1892	polonesa	432	40	1089
PAUCHAK, Francisco	1892	polonesa	432	40	1093
PAUCHAK, Jacob	1892	polonesa	432	40	1090
PAUCHAK, José	1892	polonesa	432	40	1092
PAUCHAK, Maria	1892	polonesa	432	40	1091
PAUCHAK, Matheus	1892	polonesa	432	40	1088
PAULA, Amanda de	1888	brasileira	824	12	108
PAULA, Anastacio Foster de	1888	brasileira	824	12	107
PAULA, João Jacinto de	1878		391	3	
PAULA, Luiz	1931	italiana	828	18	
PAULA, Olegario de	1888	brasileira	824	12	109
PAULA, Pedrina Dina de	1890	italiana	824	3	110
PAULA, Ricardo de			1041	62	93
PAULENA, Miguel	1959	austríaca	1057	525	
PAULESKE, Thomaz	1892		433	10	223
PAULICKI, Estanislava	1895	polonesa	459	36	1192
PAULICKI, Helena	1895	polonesa	459	36	1191
PAULICKI, Ignacio	1895	polonesa	459	36	1189

P

NOME	ANO	NACIONALIDADE	LIVRO	PÁGINA	ORDEM
PAULICKI, Ludovica	1895	polonesa	459	36	1190
PAULIK, Estanislau	1945	polonesa	1023	13	
PAULIK, Estanislau	1945	polonesa	1040	24	
PAULINIEC, Pedro			353	81v	
PAULINISKI, José	1892		433	11	245
PAULINO, Ervino	1973	italiana	1063	494	
PAULINSKY, José	1892		429	10	63
PAULINSKY, Vladislao	1892		429	10	64
PAULIV, Ana	1973	romena	1064	18	
PAULIV, Miguel	1973	polonesa	1063	964	
PAULO, Bronislava	1892	polonesa	432	39	1058
PAULO, Brunislau	1892		429	27	16
PAULO, Calim	1966	libanesa	1060	204	
PAULO, Chan	1979	chinesa	1068	314	
PAULO, Felix	1892	polonesa	432	39	1054
PAULO, Felix	1892		429	27	12
PAULO, Giovani	1880	italiana	386	482	
PAULO, João	1892		429	27	15
PAULO, João	1892	polonesa	432	39	1057
PAULO, Josepha	1892		429	27	13
PAULO, Josepha	1892	polonesa	432	39	1055
PAULO, Romana	1892	polonesa	432	39	1056
PAULO, Romão	1892		429	27	14
PAULS, Conerlius	1961	russa	1057	793	
PAULS, Frieda Gorzen	1970	russa	1061	722	
PAULS, Gudrun Mariechen Janzen	1982	alemã	1069	441	
PAULS, Helena	1961	russa	1057	792	
PAULS, Henrique	1972	russa	1062	655	
PAULS, João	1951	russa	1023	67	

P

NOME	ANO	NACIONALIDADE	LIVRO	PÁGINA	ORDEM
PAULS, João	1964	russa	1058	421v	
PAULS, Liese Rogalsky	1970	russa	1061	807	
PAULS, Maria Lowen	1964	russa	1058	460	
PAULS, Pedro	1970	russa	1061	723	
PAULS, Peter	1960	russa	1057	601	
PAULUK, Maksym			353	36v	
PAUM, João	1880	francesa	386	388	
PAUM, João	1875	alemã	835	221	
PAUVA, Constantina	1892	espanhola	823	14	114
PAUVA, Constantina		espanhola	452	7	
PAVAN, Augusta	1881	italiana	822	10	124
PAVAN, Domenica	1881	italiana	822	10	122
PAVAN, Filomena	1881	brasileira	822	11	125
PAVAN, Lorenzo	1881	italiana	822	10	121
PAVAN, Lorenzo	1881		1042		33
PAVAN, Lorenzo	1882		1043		20
PAVAN, Lorenzo	1880		1044	7	33
PAVAN, Regina	1881	italiana	822	10	123
PAVANEL, Maria			452	13	
PAVANEL, Maria			452	13	
PAVANEL, Vicente		italiana	452	13	
PAVANELLI, Santo	1890	italiana	823	39	234
PAVANELLI, Santo	1890	italiana	824	30	289
PAVANELLI, Vicenzo	1890	italiana	823	39	232
PAVANELLI, Vicenzo	1890	italiana	824	30	287
PAVÃO, Antonio Aguiar	1978	portuguesa	1068	141	
PAVÃO, José Aguiar	1977	portuguesa	1067	476	
PAVELES, Anna	1876	polonesa	832	57	
PAVELES, Anna	1876	polonesa	832	57	

P

NOME	ANO	NACIONALIDADE	LIVRO	PÁGINA	ORDEM
PAVELES, Francisca	1876	brasileira	832	57	
PAVELES, Francisco	1876	brasileira	832	57	
PAVELES, José	1876	polonesa	832	57	
PAVELES, Mathias	1876	polonesa	832	57	
PAVELES, Veronica	1876	brasileira	832	57	
PAVELSKI, Mathias	1895	austríaca	434	8	89
PAVENA, Jeremias	1892	brasileira	357	3	63
PAVEST, Aurelia Saula Vicente Gândaro	1973	espanhola	1063	456	
PAVEU, Rudolf	1966	alemã	1059	867	
PAVILISKY, Victoria	1892		818 Anexo	3	
PAVLAKA, Anastacia	1892	polonesa	357	13	339
PAVLAKA, José	1892	polonesa	357	13	342
PAVLAKA, Ladislau	1892	polonesa	357	13	343
PAVLAKA, Mathias	1892	polonesa	357	13	338
PAVLAKA, Sophia	1892	polonesa	357	13	341
PAVLAKA, Woiche	1892	polonesa	357	13	340
PAVLAKI, José	1892	russa-polonesa	358	5	109
PAVLOW, Alexandra	1895	polonesa	459	83	3360
PAVLOW, Anna	1895	polonesa	459	83	3361
PAVLOW, Stephana	1895	polonesa	459	83	3359
PAVOLSKI, Thomaz	1896	austríaca	434	9	13
PAVONI, Albino	1887	brasileira	832	262	
PAVONI, Elisabetha	1887	italiana	832	262	
PAVONI, Luigi	1887	italiana	832	262	
PAVONI, Luiza	1887	italiana	832	262	
PAVOSKI, José	1892	polonesa	432	48	1305
PAVOSKI, José	1892	polonesa	432	48	1307
PAVOSKI, Micalina	1892	polonesa	432	48	1306
PAVUK, Stefan	1970	alemã	1061	880	

P

NOME	ANO	NACIONALIDADE	LIVRO	PÁGINA	ORDEM
PAWLAK, Alberto		polonesa	824	45	38
PAWLAK, Alberto	1895	polonesa	459	21	705
PAWLAK, Casimiro	1951	polonesa	1023	72v	
PAWLAK, Josepha	1895	polonesa	459	21	706
PAWLAK, Pelaguia	1895	polonesa	459	21	707
PAWLASKI, Antonina	1895	polonesa	459	45	2019
PAWLASKI, Francisco	1895	polonesa	459	45	2018
PAWLASKI, João	1895	polonesa	459	45	2021
PAWLASKI, Mariana	1895	polonesa	459	45	2020
PAWLASKI, Sophia	1895	polonesa	459	45	2022
PAWLIK, João	1965	alemã	1059	460	
PAWLOW, Anna	1895	polonesa	459	84	3386
PAWLOW, José	1895	polonesa	459	84	3389
PAWLOW, Maria	1895	polonesa	459	84	3388
PAWLOW, Maxsim	1895	polonesa	459	84	3385
PAWLOW, Nicolau	1895	polonesa	459	84	3387
PAWLOWICZ, Hermine	1967	austríaca	1060	653	
PAWLOWSKI, Fed			353	52v	
PAWLOWSKI, Francisco		polonesa	824	42	39
PAWLOWUZ, Demetin	1959	polonesa	1057	495	
PAWLUK, Daniel			353	10	
PAWLUZYK, Basilio	1964	ucraniana	1059	45	
PAWUK, Bruno Franz	1984	alemã	1071	395	
PAYTL, Josefina Szabo	1976	iugoslava	1066	530	
PAYTL, Josip	1973	iugoslava	1063	560	
PAYTL, Martin	1974	iugoslava	1064	382	
PAZ, Emilio Ruben Broguetas	1980	uruguaia	1069	108	
PAZDZIORA, André	1895	polonesa	459	64	2628
PAZDZIORA, Gregorio	1895	polonesa	459	64	2631

P

NOME	ANO	NACIONALIDADE	LIVRO	PÁGINA	ORDEM
PAZDZIORA, Jacob	1895	polonesa	459	64	2630
PAZDZIORA, João	1895	polonesa	459	63	2626
PAZDZIORA, José	1895	polonesa	459	64	2629
PAZDZIORA, Mathias	1895	polonesa	459	63	2627
PAZDZIORA, Thomaz	1895	polonesa	459	63	2625
PAZNES, Bronio Rosemberg	1964	polonesa	1058	387v	
PAZOS, Eduardo Garcia	1951		1024	98	
PAZSVIAK, José	1896	austríaca	434	9	9
PAZURA, Catharina	1895	polonesa	459	38	1274
PAZURA, Paulo	1895	polonesa	459	38	1273
PAZURA, Sophia	1895	polonesa	459	38	1275
PEANN, Josef	1972	iugoslava	1062	492	
PECATTO, Alphonso João	1945	italiana	1040	18	
PECHENER, Heinz	1950	alemã	1023	55	
PECHIBICHEKI, Alberto	1892	polonesa	432	45	1234
PECHIBICHEKI, Antonio	1892	polonesa	432	45	2137
PECHIBICHEKI, Ignacio	1892	polonesa	432	38	1044
PECHIBICHEKI, José	1892	polonesa	432	38	1042
PECHIBICHEKI, José	1892	polonesa	432	45	1236
PECHIBICHEKI, Josepha	1892	polonesa	432	45	1239
PECHIBICHEKI, Josépha	1892	polonesa	432	38	1043
PECHIBICHEKI, Leocardia	1892	polonesa	432	45	1240
PECHIBICHEKI, Stanislau	1892	polonesa	432	45	1238
PECHIBICHEKI, Victoria	1892	polonesa	432	45	1235
PECHIBICHESKI, Ignacio	1892		429	50	1201
PECHIBICHESKI, José	1892		429	50	1199
PECHIBICHESKI, Josefa	1892		429	50	1200
PECHIBIK, José	1892	polonesa	432	14	359
PECHIBIK, Josepha	1892	polonesa	432	14	360

P

NOME	ANO	NACIONALIDADE	LIVRO	PÁGINA	ORDEM
PECHIBIK, Ladislaw	1892	polonesa	432	13	357
PECHIBIK, Ludvico	1892	polonesa	432	13	354
PECHIBIK, Marianna	1892	polonesa	432	13	356
PECHIBIK, Marianna	1892	polonesa	432	14	361
PECHIBIK, Miguel	1892	polonesa	432	13	358
PECHIBIK, Victoria	1892	polonesa	432	13	355
PECHKA, Phelippe	1892	polonesa	434	2	15
PECHO, Amim Jorge	1947	síria	1024	16	
PECHO, Amin Jorge	1947	síria	1040	23	
PECI, Stjepan	1972	iugoslava	1062	499	
PECZEFIST, Gregorio			353	10v	
PECZEFIST, Hrynko			353	10v	
PECZNIAK, André	1895	polonesa	459	110	4252
PECZNIAK, André	1895	polonesa	459	110	4258
PECZNIAK, João	1895	polonesa	459	110	4254
PECZNIAK, Maria	1895	polonesa	459	110	4253
PECZNIAK, Miguel	1895	polonesa	459	110	4257
PECZNIAK, Pedro	1895	polonesa	459	110	4255
PECZNIAK, Semko	1895	polonesa	459	110	4256
PECZNIAK, Stephano	1895	polonesa	459	109	4251
PEDALINO, Alfredo	1974	tunisiana	1064	192	
PEDALINO, Liborio	1974	italiana	1064	209	
PEDARNIG, Peter	1971	austríaca	1062	72	
PEDDE, Emilio	1961	alemã	1057	842	
PEDDI, Erna	1984	polonesa	1071	352	
PEDRAÇA, Demétrio	1952	argentina	1023	76	
PEDRAZZANI, Maurizio	1967	italiana	1060	898	
PEDRAZZI, Biagi	1889	italiana	824	26	139
PEDRAZZI, Biagio	1890	italiana	823	39	250

P

NOME	ANO	NACIONALIDADE	LIVRO	PÁGINA	ORDEM
PEDRAZZI, Giovani	1890	italiana	823	39	247
PEDRAZZI, Giovani	1889	italiana	824	26	136
PEDRAZZI, Henrique	1890	italiana	823	39	249
PEDRAZZI, Henrique	1889	italiana	824	26	138
PEDRAZZI, Luigi	1890	italiana	823	39	248
PEDRAZZI, Luigi	1889	italiana	824	26	137
PEDRAZZI, Roza	1889	italiana	824	26	140
PEDRAZZI, Rôza	1890	italiana	823	39	251
PEDREFUZ, Pedro	1875	francesa	835	220	
PEDREIRA, Maria	1889	brasileira	824	3	83
PEDREIRO, João Dias	1976	portuguesa	1066	691	
PEDREPHUS, Pedro	1880	francesa	386	383	
PEDRINI, Giuliano	1982	italiana	1069	778	
PEDRO, Acácio Farinha	1977	portuguesa	1067	254	
PEDRO, Amin Jorge	1947	síria	1023	12v	
PEDRO, Antonio	1977	portuguesa	1066	1001	
PEDRO, Antonio	1977	portuguesa	1066	1004	
PEDRO, Antonio Martins	1977	portuguesa	1067	554	
PEDRO, Celestina			1041	68	2
PEDRO, Constantinu	1896	austríaca	449	22	543
PEDRO, Deolinda Marcelino Meliciano	1977	portuguesa	1067	29	
PEDRO, Elias Martins	1969	portuguesa	1061	493	
PEDRO, Jeronimo João			1041	68	4
PEDRO, Joanna			1041	68	5
PEDRO, João Antonio São	1974	espanhola	1064	668	
PEDRO, João Martins	1969	portuguesa	1061	552	
PEDRO, Joaquim	1979	portuguesa	1068	340	
PEDRO, José			1041	68	1
PEDRO, José Farinha	1976	portuguesa	1066	910	

P

NOME	ANO	NACIONALIDADE	LIVRO	PÁGINA	ORDEM
PEDRO, Josepha	1896	austríaca	449	22	542
PEDRO, Martin João	1880	francesa	384	66	
PEDRO, Miguel Mula San	1974	espanhola	1065	91	
PEDRO, Nicolau	1944	síria	828	142	
PEDRO, Nicolau	1944	síria	1040	13	
PEDRO, Nicolau	1944	síria	1100	18v	
PEDRO, Olinto	1875	italiana	835	190	
PEDRO, Paulo	1896	austríaca	449	22	541
PEDRO, Revuz João	1880	francesa	386	454	
PEDROSA, Leonor Diaz	1977	espanhola	1067	227	
PEDROSA, Sebastião de Pontes	1880		384	309	
PEDROSO, Candido	1880		384	379	
PEDROSO, Felipe	1948	austríaca	1023	22v	
PEDROSO, Felipe	1948	austríaca	1024	39v	
PEDROSO, Felipe	1948	austríaca	1040	27	
PEDROSO, Joaquim de Pontes	1878		391	22v	
PEDROSO, Nina Platonow	1963	polonesa	1058	129v	
PEDROZO FILHO, Francisco	1949	portuguesa	1023	43	
PEDROZO, José Francisco	1951	portuguesa	1023	64	
PEEL, Giuseppe Eduardo Castellaneta	1961	uruguaia	1057	866	
PEEL, Guglielmo Alberto Castellaneta	1975	uruguaia	1065	809	
PEGIBICK, André	1892	polonesa	432	16	408
PEGIBICK, Eva	1892	brasileira	432	16	407
PEGIBICK, Magdalena	1892	polonesa	432	16	409
PEGIBICK, Matheus	1892	polonesa	432	16	406
PEGIBICK, Miguel	1892	polonesa	432	16	410
PEGIBICK, Stefano	1892	polonesa	432	16	411
PEGORIN, Paschoal	1966	italiana	1059	838	
PEINADO, José Mariano	1976	espanhola	1066	621	

P

NOME	ANO	NACIONALIDADE	LIVRO	PÁGINA	ORDEM
PEIRRARD, Suzane Le Bourlegat	1967	marroquina	1060	935	
PEITRACHE, André			1041	56	186
PEITRACHE, Bartholomeu			1041	56	183
PEITRACHE, Catharina			1041	56	185
PEITRACHE, Francisco			1041	56	187
PEITRACHE, João			1041	56	189
PEITRACHE, José			1041	56	190
PEITRACHE, Maria			1041	56	188
PEITRACHE, Rozaria			1041	56	184
PEIXADA, Antonio	1880	italiana	386	327	
PEIXADO, Antonio	1875	italiana	835	191	
PEIXOTO, João Candido	1882	portuguesa	4	2	
PEJAS, Aleonora	1958	polonesa	1057	300	
PEJAS, Josef	1958	polonesa	1057	301	
PEKIHICKISKI, Marianna	1893		434	16	23
PELC, Miguel	1983	polonesa	1070	86	
PELDIAK, Felix	1972	polonesa	1063	277	
PELECH, Estanislao			353	25v	
PELECHATY, David	1896	austríaca	449	43	1162
PELECHATY, Dawid			353	55v	
PELECHATY, Francisca	1896	austríaca	449	44	1164
PELECHATY, Ignacio	1896	austríaca	449	44	1165
PELECHATY, Joaquim	1896	austríaca	449	44	1167
PELECHATY, Lucia	1896	austríaca	449	44	1163
PELECHATY, Maria	1896	austríaca	449	44	1166
PELEGRINO, Alexandre	1880	italiana	386	363	
PELEGRINO, Alexandre	1875	italiana	835	205	
PELISCHEWICZ, Christina	1892	polonesa	357	10	246
PELISCHEWICZ, Ignacio	1892	polonesa	357	10	248

P

NOME	ANO	NACIONALIDADE	LIVRO	PÁGINA	ORDEM
PELISCHEWICZ, Jacob	1892	polonesa	357	10	247
PELISCHEWICZ, Thomaz	1892	polonesa	357	10	245
PELISSARI, Davide	1881		1042		10
PELIZZARI, Bortolo			461	23	
PELLA, Francesco			372	11	
PELLEGRINO, Biz	1890	italiana	501	2	
PELLER, Nuria Fernandez Trilla	1983	espanhola	1070	682	
PELLISARI, Candida	1881	italiana	822	8	33
PELLISARI, Davide	1881	italiana	822	8	31
PELLISARI, Davide	1879		1044	6	10
PELLISARI, Luisa	1881	italiana	822	8	32
PELLISARI, Pedro	1881	italiana	822	8	34
PELLISER, Basilio	1977	italiana	1067	430	
PELONK, André	1885	polonesa	1	89	
PELUCHNO, Grigorio	1964	polonesa	1058	494v	
PEMENTI, Carolina	1881	austríaca	822	5	118
PEMENTI, Giuseppe	1881	austríaca	822	5	117
PEMENTI, José	1879		1044	4	44
PEMOUTY, Alberto	1878	polonesa	832	357	
PEMOUTY, Anna	1878	polonesa	832	357	
PEMOUTY, Catharina	1878	polonesa	832	357	
PEMOUTY, José	1878	brasileira	832	357	
PEMOUTY, Marianna	1878	polonesa	832	357	
PEMOUTY, Suzana	1878	brasileira	832	357	
PEMOUTY, Victoria	1878	brasileira	832	357	
PENA, Manuel Castro	1982	espanhola	1069	964	
PENASSO, Norma Novello	1982	italiana	1069	460	
PENCHIKI, José	1892		429	33	85
PENCO, João	1974	italiana	1064	979	

NOME	ANO	NACIONALIDADE	LIVRO	PÁGINA	ORDEM
PENCO, José	1975	italiana	1065	568	
PENCZEK, Akselina	1895	polonesa	459	121	4620
PENCZEK, Ignacio	1895	polonesa	459	121	4622
PENCZEK, Ksenia	1895	polonesa	459	121	4621
PENCZEK, Martin	1895	polonesa	459	121	4619
PENCZEK, Paulo	1895	polonesa	459	121	4623
PENDELOWSKI, Estefania	1971	iugoslava	1062	283	
PENDLOSKI, Jaroslawa	1977	polonesa	1067	220	
PENHAKI, Carlos	1980	tchecoslovaca	1068	1006	
PENHOSE, Alberto	1878	polonesa	832	410	
PENHOSE, Anna	1878	polonesa	832	410	
PENHOSE, Catharina	1878	brasileira	832	410	
PENHOSE, Josepha	1878	brasileira	832	410	
PENHOSE, Maria	1878	polonesa	832	410	
PENHOSE, Suzana	1878	brasileira	832	410	
PENHOSE, Victoria	1878	brasileira	832	410	
PENNER, Albert	1963	russa	1058	314	
PENNER, Anna	1968	russa	1061	135	
PENNER, Elisa Sawatsky	1967	russa	1060	319	
PENNER, Heinrich	1971	russa	1061	992	
PENNER, Liese	1970	russa	1061	659	
PENNER, Maria	1953	russa	1023	91v	
PENNER, Nicolau	1968	alemã	1061	128	
PENNER, Pedro	1967	russa	1060	317	
PENNER, Pedro Jacob	1953	russa	1023	90	
PENNER, Sophie	1963	alemã	1058	281	
PENNEZ, Margarethe Elisabeth	1964	alemã	1058	379	
PENOVICH, Antonio	1965	italiana	1059	396	
PENSAK, Paulo	1942	austríaca	1040	11	

P

NOME	ANO	NACIONALIDADE	LIVRO	PÁGINA	ORDEM
PENSEGUIER, Antonio	1880	italiana	386	434	
PENTER, Julio	1895	polonesa	459	24	794
PENTER, Marianna	1895	polonesa	459	24	793
PENTER, Marianno	1895	polonesa	459	24	796
PENTER, Miguel		polonesa	824	46	58
PENTER, Miguel	1895	polonesa	459	24	792
PENTER, Theophila	1895	polonesa	459	24	795
PEPELEASCOV, Grigorie	1972	romena	1063	206	
PEPELIASCOV, Stefanida Auvalski	1971	romena	1062	233	
PEQUENO, José Bastos Bernardo de	1886	portuguesa	1	94v	
PEQUENO, José Barros Bernardo de	1886	portuguesa	827	40	
PEQUITO, Elias Antonio	1974	portuguesa	1065	189	
PEQUITO, João Mendes	1983	portuguesa	1070	589	
PEQUITO, Maria do Céu Lopes	1974	portuguesa	1065	55	
PERA, Silva Yosselyn Gonzalez	1983	uruguaia	1070	939	
PERASSO, Luigi	1959	italiana	1057	517	
PERATUNES, João	1958		1024	109v	
PERAZZO, Antonio	1890	italiana	501	1v	
PERCHIOKY, Alberto	1884	polonesa	832	408	
PERCHIOKY, Bronsuava	1884	brasileira	832	408	
PERCHIOKY, Catharina	1884	polonesa	832	408	
PERCHIOKY, João	1884	polonesa	832	408	
PERCHIOKY, Leonora	1884	brasileira	832	408	
PERCHIOKY, Maria	1884	polonesa	832	408	
PERCHIOKY, Miguel	1884	brasileira	832	408	
PERCHOSKI, Demetro			353	34	
PERCIGOTTI, Luiz	1944	italiana	828	149	
PERCIGOTTI, Luiz	1944	italiana	1040	14	
PERCIGOTTI, Luiz	1944	italiana	1100	27v	

P

NOME	ANO	NACIONALIDADE	LIVRO	PÁGINA	ORDEM
PERCK, Agatha			832	415	
PERCK, Francisco			832	415	
PERCK, Jacob			832	415	
PERCK, Miguel			832	415	
PERCK, Sophia			832	415	
PERCPELAK, Alexi	1967	russa	1060	731	
PERDU, Joseph	1965	francesa	1059	227	
PERDU, Olga Erasmus	1969	sul-africana	1061	524	
PEREIRA SOBRINHO, Luiz	1947	italiana	1040	23	
PEREIRA, Abilio Antonio de Jesus	1983	angolana	1070	624	
PEREIRA, Adelaide Maria	1975	portuguesa	1065	557	
PEREIRA, Adelino de Jesus	1983	portuguesa	1070	627	
PEREIRA, Albino Alves	1976	portuguesa	1066	375	
PEREIRA, Alexandra Starodunoff	1983	russa	1070	363	
PEREIRA, Alfredo Antonio Sampaio Gomes	1979	portuguesa	1068	420	
PEREIRA, Alzira Dias	1973	portuguesa	1063	650	
PEREIRA, Anibal	1977		1067	167	
PEREIRA, Antonia F.	1890	brasileira	824	30	310
PEREIRA, Antonio	1976	portuguesa	1066	215	
PEREIRA, Antonio	1983	portuguesa	1070	214	
PEREIRA, Antonio da Ressurreição	1983	portuguesa	1070	506	
PEREIRA, Antonio de Borba	1888	brasileira	824	16	28
PEREIRA, Antonio Maria	1970	portuguesa	1061	733	
PEREIRA, Atanasio José	1880		384	308	
PEREIRA, Augusto	1982	portuguesa	1069	647	
PEREIRA, Benedito Mattozo			835	340	
PEREIRA, Benigno	1977	portuguesa	1067	193	
PEREIRA, Blandina Jenorio	1969	espanhola	1061	537	
PEREIRA, Cacilda Maria	1974	portuguesa	1064	880	

P

NOME	ANO	NACIONALIDADE	LIVRO	PÁGINA	ORDEM
PEREIRA, Clarice	1976	portuguesa	1066	305	
PEREIRA, Deolinda Maria	1976	portuguesa	1066	490	
PEREIRA, Domingos	1974	portuguesa	1065	68	
PEREIRA, Eduardo Torres	1883	portuguesa	1	39v	
PEREIRA, Eduardo Torres	1883	portuguesa	827	17v	
PEREIRA, Estacio	1888	brasileira	824	25	96
PEREIRA, Filipe Henriques	1982	portuguesa	1069	573	
PEREIRA, Francisco	1941	argentina	828	109	
PEREIRA, Francisco da Silva	1878		391	7v	
PEREIRA, Francisco da Silva	1881		391	82v	
PEREIRA, Francisco das Chagas	1895	brasileira	459	8	242
PEREIRA, Francisco José	1949	portuguesa	1023	43	
PEREIRA, Garcia Dias	1977	portuguesa	1067	269	
PEREIRA, Gracinda Luiza	1888	brasileira	824	16	29
PEREIRA, Helena	1967	russa	1060	637	
PEREIRA, Ignacio	1888	brasileira	824	25	92
PEREIRA, Isidro	1976	portuguesa	1066	332	
PEREIRA, Izidoro	1888	brasileira	824	25	95
PEREIRA, Janina Lopes	1975	russa	1065	505	
PEREIRA, João de Borba	1888	brasileira	824	16	31
PEREIRA, João F.	1890	brasileira	824	30	311
PEREIRA, João Fernandes	1890	brasileira	824	30	309
PEREIRA, João Fernandes	1976	portuguesa	1066	331	
PEREIRA, João Lopes	1980	portuguesa	1069	10	
PEREIRA, João Manoel	1868	portuguesa	827	1v	
PEREIRA, Joaquim	1974	portuguesa	1064	710	
PEREIRA, Joaquim	1895	brasileira	459	102	3985
PEREIRA, Joaquina	1895	brasileira	459	102	3986
PEREIRA, José	1976	portuguesa	1066	232	

P

NOME	ANO	NACIONALIDADE	LIVRO	PÁGINA	ORDEM
PEREIRA, Jose Antonio Lopes	1980	portuguesa	1069	82	
PEREIRA, José da Costa	1879		391	65v	
PEREIRA, José Duarte	1977	portuguesa	1067	980	
PEREIRA, José Jacinto Damaso	1967	portuguesa	1060	306	
PEREIRA, José Joaquim	1888	brasileira	824	25	90
PEREIRA, José Romão	1895	brasileira	459	11	367
PEREIRA, Julia	1983	portuguesa	1070	396	
PEREIRA, Leonel Alves	1976	portuguesa	1066	236	
PEREIRA, Leopoldo F.	1890	brasileira	824	30	312
PEREIRA, Lucinda Lopes	1980	portuguesa	1069	81	
PEREIRA, Manoel	1974	portuguesa	1064	609	
PEREIRA, Manoel Gomes	1888	portuguesa	2	23v	
PEREIRA, Manoel Gomes	1888	portuguesa	827	50	
PEREIRA, Manuel Alves	1978	portuguesa	1068	246	
PEREIRA, Manuel Alves	1979	portuguesa	1068	424	
PEREIRA, Manuel Bueno	1895	brasileira	459	72	2960
PEREIRA, Manuel de Matos	1980	portuguesa	1068	881	
PEREIRA, Manuel Dias	1977	portuguesa	1067	72	
PEREIRA, Manuel Marques	1976	portuguesa	1066	840	
PEREIRA, Manuel Mendes	1975	portuguesa	1065	620	
PEREIRA, Manuel Naz	1982	portuguesa	1069	603	
PEREIRA, Margarida Martins	1976	portuguesa	1066	276	
PEREIRA, Maria Alice	1976	portuguesa	1066	148	
PEREIRA, Maria B.	1890	brasileira	824	32	19
PEREIRA, Maria da Graça	1888	brasileira	824	16	30
PEREIRA, Maria do Carmo Ribeiro Catarino	1976	portuguesa	1066	131	
PEREIRA, Maria do Rosário	1970	portuguesa	1061	792	
PEREIRA, Maria dos Anjos	1977	portuguesa	1067	547	
PEREIRA, Maria dos Anjos Dias	1977	portuguesa	1067	434	

P

NOME	ANO	NACIONALIDADE	LIVRO	PÁGINA	ORDEM
PEREIRA, Maria Ermelinda Tomaz	1983	portuguesa	1070	180	
PEREIRA, Maria Filomena de Freitas	1974	portuguesa	1065	200	
PEREIRA, Maria Isaura	1981	portuguesa	1069	185	
PEREIRA, Maria Manuela Martin	1984	espanhola	1071	193	
PEREIRA, Maria Rita	1976	portuguesa	1066	199	
PEREIRA, Maria Roza	1888	brasileira	824	25	91
PEREIRA, Maria Teresa	1976	portuguesa	1066	759	
PEREIRA, Nelly Undine Steudel	1973	alemã	1063	769	
PEREIRA, Oscar Bernabe Rios	1977	boliviana	1067	798	
PEREIRA, Pedro Aparicio	1976	portuguesa	1066	267	
PEREIRA, Pedro Vicente	1974	espanhola	1065	132	
PEREIRA, Praxedes	1888	brasileira	824	25	93
PEREIRA, Proxades Gonçalves	1895	brasileira	459	69	2816
PEREIRA, Ramiro	1980	portuguesa	1069	75	
PEREIRA, Raul Gonzalez	1983	argentina	1070	681	
PEREIRA, Razendo Marwel	1886	portuguesa	827	40v	
PEREIRA, Sabino de Matos	1980	portuguesa	1068	882	
PEREIRA, Simão	1980		1068	883	
PEREIRA, Stefania Stybel	1982	alemã	1069	789	
PEREIRA FILHO, João Gomes	1971	portuguesa	1062	125	
PERELLES, José	1884	italiana	827	21v	
PERÉLLES, José	1884	italiana	1	55	
PERELLES, Parasca Vaselechen	1960	iugoslava	1057	596	
PERELLÓ, Melchor Oliver	1980	espanhola	1068	833	
PERERIA, Dionizio	1888	brasileira	824	25	94
PERERIA, Maria	1888	brasileira	824	25	97
PERES, Antonio Garcia	1971	argentina	1062	37	
PERES, Bartolomeu	1972	espanhola	1062	934	
PERES, Camillo Augusto	1943	portuguesa	1040	20	

P

NOME	ANO	NACIONALIDADE	LIVRO	PÁGINA	ORDEM
PERES, Fidel Roman	1972	espanhola	1063	232	
PERES, Francisco João de Deus Sanehes	1975	espanhola	1065	690	
PERES, Francisco Rodrigues	1973	espanhola	1063	686	
PERES, José Ortega	1970	argentina	1061	801	
PERES, Juan Garcia	1972	argentina	1063	36	
PERES, Manoel Sanches	1972	espanhola	1062	798	
PERES, Pedro Geronimo	1969	espanhola	1061	488	
PERESIADKO, André	1896	austríaca	449	14	308
PERESIADKO, Anna	1896	austríaca	449	14	305
PERESIADKO, Catharina	1896	austríaca	449	14	307
PERESIADKO, Ilko	1896	austríaca	449	14	304
PERESIADKO, Paranka	1896	austríaca	449	14	306
PERESIADKO, Tanka	1896	austríaca	449	14	310
PERESIOWKO, Ilko			353	10	
PEREWALO, Antoni	1963	polonesa	1058	147	
PEREWALO, Katarzyna	1962	polonesa	1058	68	
PEREWALO, Olga	1972	alemã	1062	974	
PEREZ, Alberto José Barrios	1980	espanhola	1068	814	
PÉREZ, Alejandro Casado	1966	cubana	1060	121	
PEREZ, Antonio da Luz	1895	brasileira	459	131	4950
PEREZ, Candido David	1974	espanhola	1064	269	
PEREZ, Felix Molina	1972	espanhola	1063	129	
PEREZ, Fernando Perez y	1971	espanhola	1062	88	
PEREZ, Guilherme Aguado	1972	espanhola	1063	174	
PEREZ, Ignaeio	1963	espanhola	1058	213v	
PEREZ, José Manoel Dorna	1974	espanhola	1064	680	
PEREZ, José Miguel del Carpio	1984	peruana	1071	184	
PEREZ, Manoel Janeiro	1982	espanhola	1069	457	
PEREZ, Manoel Quintana	1977	espanhola	1067	275	

NOME	ANO	NACIONALIDADE	LIVRO	PÁGINA	ORDEM
PEREZ, Manuel Agudo	1982	espanhola	1069	670	
PEREZ, Maria	1890	espanhola	824	3	112
PEREZ, Maria Eduarda	1983	argentina	1070	108	
PEREZ, Pedro Sanches	1983	espanhola	1070	336	
PEREZ, Rafael Perez	1973	espanhola	1063	746	
PEREZ, Rosa Moru	1974	espanhola	1064	283	
PEREZ, Zusana	1895	brasileira	459	131	4951
PERGANI, Leonor Funcia	1978	cubana	1068	293	
PERICO, Josefina	1958	italiana	1057	333	
PERISSUTE, Joani	1886	italiana	832	264	
PERISSUTE, José	1886	italiana	832	264	
PERISSUTE, Valentina	1886	italiana	832	264	
PERKICL, Bentina	1871	brasileira	832	429	
PERKICL, Carolina	1871	brasileira	832	429	
PERKICL, Filizio	1871	brasileira	832	429	
PERKICL, Ignacio	1871	polonesa	832	429	
PERKICL, João	1871	brasileira	832	429	
PERKICL, Maria	1871	brasileira	832	429	
PERKICL, Romao	1871	brasileira	832	429	
PERKICL, Thereza	1871	polonesa	832	429	
PERLE, Eugenio	1944	austríaca	1040	13	
PERLE, Eugenio	1944	austríaca	1100	17v	
PERLE, Eugênio	1944	austríaca	828	141	
PERLY, Wieslawa Antonszczuk	1980	alemã	1068	722	
PERNES, Moses	1965	polonesa	1059	262	
PERNIL, Charles	1874	francesa	835	151	
PERON, Marco	1886	italiana	827	42v	
PERON, Marco	1882		461	15	
PERON, Marco			461	24	

P

NOME	ANO	NACIONALIDADE	LIVRO	PÁGINA	ORDEM
PEROTIOTKO, Elia			353	76v	
PERPÉTUO JUNIOR, Antonio Fernandes	1977	portuguesa	1067	185	
PERRELLI, Paulo	1884	italiana	1	69	
PERRELLI, Paulo	1884	italiana	827	26v	
PERRET, Joseph	1879	inglesa	386	215	
PERRETO, Alphonso João	1945	italiana	828	181	
PERRETTO, Alphonso João	1945	italiana	1100	69v-70	
PERROTA, Pietro	1891	italiana	452	2	16
PERSICOTTI, Antonio	1881	italiana	822	17	23
PERSICOTTI, Giuseppina	1881	italiana	822	17	24
PERSICOTTI, Luigi	1881	italiana	822	17	25
PERSICOTTI, Vittorio	1881	italiana	822	17	26
PERSICOTTO, Antonio	1880		1044	11	6
PERSIS, Remo de	1949	italiana	1023	35v	
PERSKI, Francisca		polonesa	824	51	38
PERSKI, Francisco	1895	polonesa	459	66	2709
PERSKI, Josepha	1895	polonesa	459	66	2710
PERSSON, Christen	1874	sueca	835	145	
PERSSON, Christiano	1880	sueca	384	158	
PERTEJO, Luis Gutiérrez	1977	espanhola	1067	228	
PERTSCHI, Karlo Josip	1964	iugoslava	1059	11	
PERTSCHY, Franz	1972	iugoslava	1062	605	
PERUSELO, João	1885	italiana	827	27v	
PERUSSELO, João	1885	italiana	1	71v	
PERUSSO SOBRINHO, Luiz	1947	italiana	1023	11	
PERUSSO SOBRINHO, Luiz	1947		1024	12v	
PERUZZOLLI, Giovanni	1880		1044	12	22
PERUZZOLLI, Romano	1881	italiana	822	18	23
PERUZZOLLI, Romano	1880		1044	12	33

P

NOME	ANO	NACIONALIDADE	LIVRO	PÁGINA	ORDEM
PERZ, Valentine Estanislava	1952	polonesa	1023	77v	
PESCE, Jose	1972	italiana	1062	493	
PESCE, Pedro	1958	italiana	1057	306	
PESCH, Miguel Zacharias	1958	austríaca	1057	259	
PESCHA, Felippe	1892		433	10	237
PESCKA, Jaduviga	1892	polonesa	432	46	1249
PESKE, Berta	1895	alemã	459	124	4716
PESKE, Blondina	1895	alemã	459	124	4718
PESKE, Carlos	1895	alemã	459	123	4712
PESKE, Carlos	1895	alemã	459	124	4719
PESKE, Emilia	1895	alemã	459	123	4713
PESKE, Emilia	1895	alemã	459	124	4720
PESKE, Friederico	1895	alemã	459	124	4715
PESKE, Guilherme	1895	alemã	459	124	4717
PESKE, Helena	1895	alemã	459	124	4721
PESKE, Paulo	1895	alemã	459	124	4714
PESSERL, Andres Raimundo Federico	1975	argentina	1065	565	
PESSOA, Elsa Maria Mendes	1968	portuguesa	1061	31	
PESSOA, Maria Tereza Garci Barranco	1984	espanhola	1071	307	
PESTANA, Fernando Antonio	1977	portuguesa	1067	45	
PESTANA, Manoel Antonio	1977	portuguesa	1067	303	
PESTANA, Maria Clarinda Martins	1977	portuguesa	1067	135	
PESTANA, Maria da Conceição Martins	1978	portuguesa	1068	302	
PESTANHA, Maria da Conceição Martins	1977	portuguesa	1067	395	
PESZKA, Ludwica	1892		429	11	97
PESZKA, Philipp	1892		429	11	96
PETERS, Gerhard	1972	russa	1062	711	
PETERS, Helene	1973	russa	1064	13	
PETERSEN, Daniel Gattlieb	1885	russa	1	76v	

NOME	ANO	NACIONALIDADE	LIVRO	PÁGINA	ORDEM
PETERSEN, Daniel Gottlieb	1885	prussiana	827	30	
PETERSOHN, Karl	1968	alemã	1061	234	
PETERSON, Nil	1871	sueca	385	139	
PETERSSON, Nil	1880	alemã	384	188	
PETERSSON, Nil	1874	sueca	835	185	
PETH, Cornelly	1967	indonésia	1060	704	
PETHER, Edmundo	1968	polonesa	1061	313	
PETITEJEAM, Henrique	1888	francesa	2	18	
PETITYEUN, Henrique	1887	francesa	827	48	
PETRALA, Antonio	1892	polonesa	357	12	301
PETRALA, Marianna	1892	polonesa	357	12	302
PETRANSKI, Elias			353	62	
PETRANSKI, Fedko			353	62v	
PETRAUSKI, José	1971	lituana	1061	950	
PETRELLI, Justo	1972	italiana	1063	347	
PETRENSE, Kerelo			1041	79	7
PETRENSE, Ksenia			1041	79	8
PETRESIN, Antonio	1896	austríaca	449	47	1272
PETRESIN, Jacob	1896	austríaca	449	47	1270
PETRESIN, Sofia	1896	austríaca	449	47	1271
PETRIK, Barbara	1892	austríaca	358	18	455
PETRIN, Angelo	1892	italiana	818 Anexo	2	61
PETRIW, Antonia Deneliw	1965		1024	114	
PETROVSKA, Jirina	1956	tchecoslovaca	1057	74	
PETROVSKI, João	1892		433	4	70
PETROVSKY, Jiri	1959	tchecoslovaca	1057	441	
PETROVSKY, Lubar Karel	1960	tchecoslovaca	1057	598	
PETROW, Feliks			353	48	
PETROW, Paulo			353	48	

P

NOME	ANO	NACIONALIDADE	LIVRO	PÁGINA	ORDEM
PETROWICZ, João			353	16	
PETRUK, Catharina	1895	polonesa	459	4	113
PETRUK, José	1895	polonesa	459	4	112
PETRUK, Victoria	1895	polonesa	459	4	114
PETRUKA, José		polonesa	824	48	27
PETRULEWICZ, Anna	1968	polonesa	1060	976	
PETRULEWICZ, Krystrof	1972	polonesa	1062	970	
PETRUNKO, João			353	7	
PETRUNKON, Wladislau	1974	polonesa	1065	43	
PETRUS, Fed			353	3	
PETRUSA, Alberto	1884	polonesa	832	387	
PETRUSA, Anna	1884	polonesa	832	387	
PETRUSA, Catharina	1884	polonesa	832	387	
PETRUSA, José	1884	brasileira	832	387	
PETRUSA, Romao	1884	polonesa	832	387	
PETRYK, Pedro	1972	russa	1063	208	
PETRYSZYN, João			353	31	
PETRYSZYN, Maria			353	31	
PETRYSZYN, Mikolai	1967	russa	1060	709	
PETRYSZYN, Wasil			353	62	
PETRYSZYN, Wasyl			353	22v	
PETSCHEL, Peter	1970	iugoslava	1061	770	
PETTER, Jan	1983	holandesa	1070	779	
PETTER, Kode	1979		1068	517	
PETTER, Lambert	1979		1068	518	
PETZ, Alois	1961	iugoslava	1057	951	
PEU, Ah	1978	portuguesa	1068	218	
PEUSAK, Paulo	1942	austríaca	828	127	
PEZZA, Domingo	1880	italiana	386	312	

P

NOME	ANO	NACIONALIDADE	LIVRO	PÁGINA	ORDEM
PEZZA, Domingos	1875	napolitana	835	174	
PEZZINI, Francisco Carlo	1965	italiana	1059	620	
PEZZINI, Tristano	1974	italiana	1064	918	
PFANN, Annemarie	1973	iugoslava	1063	932	
PFANN, Annemarie	1972	austríaca	1062	848	
PFEIFFER, Alfredo	1934	suíça	828	33	
PHERSON, Christen	1874	sueca	383	135	
PHILIPOVSKY, Carlos Leopoldo	1881	austríaca	827	5v	
PHILIPOWICZ, Theodoro			353	73	
PHILIPP, Max Richard Curt	1974	alemã	1064	386	
PHILIPPES, Charles	1879	inglesa	386	190	
PHILIPPES, James	1879	inglesa	386	177	
PHILIPPS, Alfredo		brasileira	835	12	
PHILIPPS, Elizabeth	1873	inglesa	835	12	
PHILIPPS, Helena	1873	inglesa	835	12	
PHILIPPS, James	1873	inglesa	835	12	
PHILIPPS, Joseph	1873	inglesa	835	12	
PHILIPPS, Marianna	1873	inglesa	835	12	
PHILIPPS, Sarah	1873	inglesa	835	12	
PHILIPPS, William	1873	inglesa	835	12	
PHILIPPSEN, Heinrich	1965	alemã	1059	783	
PIACESKI, Sofia	1964	ucraniana	1058	360	
PIACOTSKI, Warjom	1892		429	48	1156
PIACOTSKI, Wictoria	1892		429	48	1157
PIANOSKE, Appollonia	1892	polonesa	357	6	147
PIANOSKE, Estanislau	1892	polonesa	357	6	146
PIANOSKE, João	1892	polonesa	357	13	327
PIANOSKE, Jozepha	1892	brasileira	357	13	330
PIANOSKE, Manoel	1892	polonesa	357	13	329

P

NOME	ANO	NACIONALIDADE	LIVRO	PÁGINA	ORDEM
PIANOSKE, Marianna	1892	polonesa	357	13	328
PIANOSKI, Antonina	1896	brasileira	434	10	42
PIANOSKI, Francisca	1878	polonesa	832	356	
PIANOSKI, Ignacio	1878	brasileira	832	356	
PIANOSKI, José	1878	brasileira	832	356	
PIANOSKI, José	1896	brasileira	434	10	41
PIANOSKI, José	1895		434	19	17
PIANOSKI, Lucca	1878	polonesa	832	356	
PIANOSKI, Tecla	1878	brasileira	832	356	
PIASECKI, Antonina	1895	polonesa	459	5	152
PIASECKI, Antonio			353	83	
PIASECKI, Francisco	1895	polonesa	459	5	151
PIASECKI, José			353	83v	
PIASECKI, Macko			353	20	
PIASECKI, Magdalenna	1895	polonesa	459	5	150
PIASECKI, Vicente		polonesa	824	48	37
PIASECKI, Wicente	1895	polonesa	459	5	149
PIASKOSKI, Alberto	1895	polonesa	459	41	1379
PIASKOSKI, Bronislava	1895	polonesa	459	41	1377
PIASKOSKI, Marianna	1895	polonesa	459	41	1378
PIASKOSKI, Pedro	1895	polonesa	459	41	1376
PIASKOWSKI, Pedro		polonesa	824	42	6
PIATKOV, Pamfil	1983	chinesa	1070	820	
PIATKOWSKA, Maria			353	42	
PIATKOWSKI, Gregório	1968	polonesa	1061	187	
PIATKOWSKI, Josef	1965	polonesa	1059	648	
PIAUNOSKI, Arnella	1892		429	39	16
PIAUNOSKI, Leono	1892		429	39	17
PIAUNOSKI, Stanislau	1892		429	39	15

P

NOME	ANO	NACIONALIDADE	LIVRO	PÁGINA	ORDEM
PIAZETTA, Ângelo	1945	italiana	828	183	
PIAZZETTA, Angelo	1945	italiana	1040	18	
PIAZZETTA, Angelo	1945	italiana	1100	71-71v	
PIAZZETTA, Rafel Tauile	1961	uruguaia	1057	960	
PIAZZI, Angelo	1882		461	4	
PICÃO, Manoel Madeira	1973	portuguesa	1063	507	
PICARDI, Biara	1890	italiana	501	1v	
PICARDI, Nicola	1890	italiana	501	1v	
PICARDO, Jacomo	1880	italiana	386	341	
PICARDO, Jacomo	1875	italiana	835	192	
PICCARDO, Nelly Beatriz Chollet Rostan de	1983	uruguaia	1070	533	
PICCINI, Francisco	1974	italiana	1064	536	
PICCININI, Massimino	1965	italiana	1059	703	
PICCININI, Rina Bertoldi	1966	italiana	1059	881	
PICHEL, Delmiro Monteagudo	1983	espanhola	1070	144	
PICHEL, Manuel Rivas	1976	espanhola	1066	757	
PICHEL, Manuel Rodrigues	1982	espanhola	1069	564	
PICHEL, Maria Delia Rodrigues	1980	espanhola	1069	100	
PICHIBILISKI, Eduardo	1892	polonesa	432	37	1000
PICHIBILISKI, Jacob	1892	polonesa	432	37	993
PICHIBILISKI, João	1892	polonesa	432	37	998
PICHIBILISKI, Josepha	1892	polonesa	432	37	999
PICHIBILISKI, Julia	1892	polonesa	432	37	995
PICHIBILISKI, Marianna	1892	polonesa	432	37	997
PICHIBILISKI, Natalia	1892	polonesa	432	37	994
PICHIBILISKI, Stanislau	1892	polonesa	432	37	996
PICHIBLESKI, Anastacia	1892		429	50	1215
PICHIBLESKI, Eduardo	1892		429	51	1221
PICHIBLESKI, Estanislova	1892		429	50	1217

P

NOME	ANO	NACIONALIDADE	LIVRO	PÁGINA	ORDEM
PICHIBLESKI, Jacob	1892		429	50	1214
PICHIBLESKI, João	1892		429	51	1219
PICHIBLESKI, Josefa	1892		429	51	1220
PICHIBLESKI, Julia	1892		429	50	1216
PICHIBLESKI, Mariana	1892		429	51	1218
PICHON, Martin	1895	polonesa	459	92	3669
PICHOSVZ, Adalberto	1886	prussiana	832	260	
PICHOSVZ, Maria	1886	prussiana	832	260	
PICHOSVZ, Miguel	1886	prussiana	832	260	
PICHOSVZ, Paulina	1886	prussiana	832	260	
PICHOSVZ, Rocus	1886	prussiana	832	260	
PICHOSVZ, Rosalia	1886	prussiana	832	260	
PICHURSKI, Elias			353	60	
PICIHOTA, Adão	1876	polonesa	832	63	
PICIHOTA, Barbara	1876	polonesa	832	63	
PICKARSKI, Francisca			353	35	
PICKOZ, Adalberto		polonesa	869A	4	84
PICKOZ, Maria		polonesa	869A	4	85
PICKOZ, Miguel		polonesa	869A	4	87
PICKOZ, Paulina		polonesa	869A	4	89
PICKOZ, Rochus		polonesa	869A	4	86
PICKOZ, Rozalia		polonesa	869A	4	88
PICOLÓ, Oliana	1880		1044	3	1
PICZARKA, Barbara	1895	polonesa	459	19	626
PICZARKA, Jacob	1895	polonesa	459	19	625
PICZARKA, José	1895	polonesa	459	19	629
PICZARKA, Maria	1895	polonesa	459	19	628
PICZARKA, Sofia	1895	polonesa	459	19	627
PIDAL, Robert Jacques	1983	francesa	1070	50	

P

NOME	ANO	NACIONALIDADE	LIVRO	PÁGINA	ORDEM
PIDCOKE, George Hartley	1982	estadunidense	1069	997	
PIDHORODECKI, João			353	72	
PIDHORODECKYJ, Wolodymyr	1967	polonesa	1060	926	
PIDLUZNYJ, Harald	1971	alemã	1062	12	
PIECHARO, Maria	1875	polonesa	832	95	
PIECHOTSKI, Josepha	1892	polonesa	432	34	921
PIECHOTSKI, Miguel	1892		433	10	228
PIECHOTSKI, Miguel	1892	polonesa	432	34	920
PIECHUCH, Maria	1895	austríaca	434	5	14
PIECKARDT, Frederico Carlos	1960	alemã	1057	681	
PIECOTZKY, Josepha	1892		429	10	82
PIECOTZKY, Miguel	1892		429	10	81
PIECUCH, João	1895	austríaca	434	7	74
PIECUCH, Maria	1895	austríaca	434	7	72
PIECZARKA, Miguel	1895	polonesa	459	41	1356
PIECZARKA, Rosalia	1895	polonesa	459	41	1357
PIECZYNKOSKI, Gaspar		polonesa	824	38	26
PIEDROSKY, Adão	1892		429	7	62
PIEDROSKY, Cecilia	1892		429	7	63
PIEDROSKY, Eva	1892		429	7	64
PIEDROSKY, Marianno	1892		429	7	65
PIEIRA, Licia Bruni	1968	italiana	1061	194	
PIEKARSHI, Danuta	1973	polonesa	1064	112	
PIEKARZEWICZ, Josepha	1895	polonesa	459	3	70
PIEKARZEWICZ, Ludovica	1895	polonesa	459	3	71
PIEKARZEWICZ, Ludovico	1895	polonesa	459	3	69
PIEKARZEWICZ, Sophia	1895	polonesa	459	3	72
PIEKARZEWICZ, Theophila	1895	polonesa	459	3	73
PIEL, Ernesto Henrique Luiz	1955	alemã	1057	34	

P

NOME	ANO	NACIONALIDADE	LIVRO	PÁGINA	ORDEM
PIELAK, João			353	63	
PIELAK, Petro			353	35	
PIELHARIKY, Anatascio	1873	brasileira	832	183	
PIELHARIKY, João	1873	polonesa	832	183	
PIELHARIKY, José	1873	polonesa	832	183	
PIELIK, Lourenço			353	58	
PIELUCH, Alexandra	1896	austríaca	449	49	1333
PIELUCH, Julia	1896	austríaca	449	49	1334
PIELUCH, Lorenço	1896	austríaca	449	49	1332
PIENTO, Agnela	1882	brasileira	832	403	
PIENTO, Catharina	1882	polonesa	832	403	
PIENTO, Francisca	1882	polonesa	832	403	
PIENTO, João	1882	polonesa	832	403	
PIENTO, Luduviky	1882	polonesa	832	403	
PIENTO, Victoria	1882	brasileira	832	403	
PIEPER, Bernard Thomas	1958	polonesa	1057	227	
PIERA, Enrique José Isidoro	1956	paraguaia	1057	88	
PIERANGELI, Anna Bea	1978	espanhola	1068	85	
PIERANGELI, Armando	1978	italiana	1068	208	
PIERMARTIRI, Maria Luisa Valenti	1983	italiana	1071	102	
PIERRARD, Albert	1967	francesa	1060	451	
PIERRE, Alliot	1879	francesa	386	153	
PIERRE, Solanet	1879	francesa	386	120	
PIERRI, Aniello	1940	italiana	828	85	
PIERRI, Aniello	1940	italiana	1040	5	
PIERRI, Raphael	1945	italiana	828	171	
PIERRI, Raphael	1945	italiana	1040	18	
PIERRI, Raphael	1945	italiana	1100	60	
PIERRO, Ferreri	1880	francesa	386	456	

NOME	ANO	NACIONALIDADE	LIVRO	PÁGINA	ORDEM
PIETOASKI, João	1892		429	21	14
PIETRAS, Helene	1968	alemã	1061	176	
PIETRASISKI, Mariana	1893		434	17	2
PIETRECHAK, Francisco	1892	polonesa	432	44	1209
PIETRECHAK, Marianna	1892	polonesa	432	44	1210
PIETRECHAK, Stanislava	1892	brasileira	432	44	1211
PIETROBOM, Anna	1881	italiana	822	11	143
PIETROBOM, Arcangelo	1881	italiana	822	11	141
PIETROBOM, Arcangelo	1881		1042		37
PIETROBOM, Arcangelo	1880		1044	7	37
PIETROBOM, Caterina	1881	italiana	822	11	142
PIETROBOM, Giovanna	1881	italiana	822	11	146
PIETROBOM, Orsola	1881	italiana	822	11	145
PIETROBOM, Virginia	1881	italiana	822	11	144
PIETROSKI, Adão	1892		433	7	147
PIETROSKI, Adão	1892	polonesa	432	11	313
PIETROSKI, Agnisca	1895	polonesa	459	19	631
PIETROSKI, Apolonia	1895	polonesa	459	19	632
PIETROSKI, Bronislava	1895	polonesa	459	30	1007
PIETROSKI, Estanislava	1895	polonesa	459	30	1006
PIETROSKI, Eva	1892		433	9	215
PIETROSKI, Francisco	1895	polonesa	459	19	630
PIETROSKI, Honowata	1895	polonesa	459	19	634
PIETROSKI, Ignacio	1895	polonesa	459	19	633
PIETROSKI, José	1895	polonesa	459	30	1005
PIETROSKI, Sabina	1892	polonesa	432	11	314
PIETRUSZEWSKI, Arkady	1963	polonesa	1058	280v	
PIETRZYKOWSKI, João	1895	polonesa	459	24	780
PIETRZYKOWSKI, Ludovica	1895	polonesa	459	24	779

P

NOME	ANO	NACIONALIDADE	LIVRO	PÁGINA	ORDEM
PIETRZYKOWSKI, Matheus	1895	polonesa	459	24	778
PIETSCIAK, Josepha	1892	russa	358	18	472
PIETSCIAK, Josepha	1892	russa	358	18	475
PIETSCIAK, Mangojata	1892	polonesa	358	16	416
PIETZACHAK, Francisco	1892		429	48	1141
PIETZACHAK, Maria	1892		429	48	1143
PIETZACHAK, Mariana	1892		429	48	1142
PIETZSCH, Emilio Otto	1949	alemã	1023	34	
PIETZSCH, Marianne Erika Krug	1961	alemã	1057	751	
PIEUKUY, Bernardo Berek	1923	russa	827	59v	
PIFFER, Isabel Umbelina Rodrigues	1977	portuguesa	1067	895	
PIGIBOROSKI, Angela	1892	polonesa	432	19	497
PIGIBOROSKI, José	1892	polonesa	432	19	496
PIGNATARI, Sansoni	1895	italiana	459	75	3068
PIGNATO, Angelo	1974	italiana	1064	232	
PIGNATO, Salvatore	1977	italiana	1067	61	
PIGNOSCEK, Marianna	1892	polonesa	358	14	353
PIK, James	1880	inglesa	384	41	
PIK, Thomaz	1880	inglesa	384	35	
PIKE, Henrietta Luisa	1869	inglesa	383	107	
PIKE, Henriqueta Luiza	1868	inglesa	835	34	
PIKE, James	1869	inglesa	383	93	
PIKE, James	1869	inglesa	835	35	
PIKE, Thomas	1868	inglesa	835	34	
PIKE, Thomas	1869	inglesa	383	107	
PIKOR, Anna	1967	alemã	1060	649	
PIKULA, André			353	14v	
PIKURSKI, Dymetro			353	59v	
PILAR, Antonio Gasques	1977	espanhola	1067	174	

P

NOME	ANO	NACIONALIDADE	LIVRO	PÁGINA	ORDEM
PILAR, Antonio Jorge do	1879		391	78v	
PILAR, Miguel Sanchez	1982	espanhola	1069	598	
PILASK, Anna		polonesa	832	223	
PILASK, Francisco		polonesa	832	223	
PILASK, Miechlar		brasileira	832	223	
PILASK, Suzanna		polonesa	832	223	
PILCHOWSKI, Ernst Eduard	1970		1061	644	
PILCHOWSKI, Hans Bartek Peter Eduard	1970	alemã	1061	673	
PILINSKI, Martins	1892	alemã	358	19	486
PILINSKI, Thomaz	1892	alemã	358	19	484
PILLA, Esterina Boscolo	1974	italiana	1065	242	
PILOTO, Ângelo	1885	italiana	1	74v	
PILOTO, Ângelo	1885	italiana	827	29	
PILOTTO, Angelo			372	24	
PILTIZ, Adam	1960	polonesa	1057	553	
PILTZ, Czeslaw	1958	polonesa	1057	239	
PILUK, Onofry			353	80v	
PIMENTA, Antonio Carqueijeiro	1982	portuguesa	1069	519	
PIMENTA, Carlos Manuel Ascenço Mendes	1969	portuguesa	1061	504	
PIMENTA, Celeste Maria Mendes	1977	portuguesa	1067	615	
PIMENTA, David Carqueijeiro	1982	portuguesa	1069	520	
PIMENTA, Gil Manuel Mendes	1982	portuguesa	1069	579	
PIMENTA, Jorge da Silva	1976	portuguesa	1066	834	
PIMENTEL, Francisco Machado	1974	portuguesa	1064	507	
PINÃN, José Maria Trigo	1965	espanhola	1059	468	
PINCHEJSKI, João	1892		433	3	31
PINCHEWSKI, João	1892	polonesa	432	5	111
PINCHEWSKI, Josepha	1892	polonesa	432	5	114
PINCHEWSKI, Marianna	1892	polonesa	432	5	112

P

NOME	ANO	NACIONALIDADE	LIVRO	PÁGINA	ORDEM
PINCHEWSKI, Stefana	1892	polonesa	432	5	113
PINEDA, Francisco Lopes	1966	espanhola	1059	874	
PINESSO, Marcello Settimo	1981	italiana	1069	243	
PING, Chan	1962	chinesa	1058	58	
PING, Hsu Yu Chien	1981	chinesa	1069	174	
PING, Liu	1966	chinesa	1059	931	
PING, Pierre Chi Hsi	1964	chinesa	1058	386v	
PING, Teng Li	1975	chinesa	1065	528	
PINGOS, Bronislawa Wrobel	1967	polonesa	1060	839	
PINHA, Christovan Moreno	1983	espanhola	1070	633	
PINHEIRO, Antonio Alves	1878		391	15v	
PINHEIRO, Joaquim	1976	portuguesa	1066	301	
PINHEIRO, José Chica	1984	portuguesa	1071	337	
PINHEIRO, Manoel Bispo	1880		384	347	
PINK, Samuel	1945	holandesa	828	196	
PINKEL, Moysés	1953	polonesa	1023	93	
PINKEL, Rebeka	1953	polonesa	1023	85	
PINKEL, Tauba	1953	polonesa	1023	93	
PINNOW, Francisco	1945	alemã	828	189	
PINNOW, Francisco	1945	alemã	1100	77v	
PINOCY, Eduardo	1959	polonesa	1057	451	
PINOF, Erminia Carlota	1875	alemã	1021	28	
PINOF, Paulo	1875	francesa	1021	28	
PIÑON, Emilia Garcia	1971	espanhola	1062	53	
PIÑON, José Garcia	1967	espanhola	1060	884	
PINOSKI, Josepha	1895	polonesa	459	35	1158
PINOSKI, Marianna	1895	polonesa	459	35	1157
PINOSKI, Martin	1895	polonesa	459	35	1156
PINOT, Gaston	1880	francesa	384	77	

NOME	ANO	NACIONALIDADE	LIVRO	PÁGINA	ORDEM
PINOT, Gaston Julien F.	1872	francesa	835	43	
PINOT, Paulo	1880	francesa	384	223	
PINOT, Paulo	1875	francesa	835	259	
PINSAN, Maria da Conceição Carvalho	1974	portuguesa	1065	134	
PINSEGUER, Antonio	1875	italiana	835	253	
PINSEGUER, Maria	1875	italiana	835	253	
PINTAE, Francisco	1963	polonesa	1058	247	
PINTO Eduardo Castro de	1885	portuguesa	1	72v	
PINTO, Amândio	1941	portuguesa	828	106	
PINTO, Ana Paula Rodrigues	1982	portuguesa	1069	998	
PINTO, Candido Cardozo da Costa	1878		391	29v	
PINTO, Domingos Alves	1922	portuguesa	827	57v	
PINTO, Eduardo de Castro	1885	portuguesa	827	28	
PINTO, Ingeborg Leni Pereira	1962	alemã	1058	97	
PINTO, João Lopes	1977	portuguesa	1067	628	
PINTO, João Rosa	1940	portuguesa	828	87	
PINTO, João Rosa	1940	portuguesa	1040	7	
PINTO, Joaquim Lopes	1958	portuguesa	1057	225	
PINTO, Julia Majazuk Alves	1964	polonesa	1058	482	
PINTO, Manoel B.	1892	brasileira	357	2	41
PINTO, Manoel Barboza	1892	brasileira	357	2	25
PINTO, Maria Julia Dias	1977	portuguesa	1067	235	
PINTO, Walter Alves	1977	portuguesa	1067	965	
PINTOR, João Munhoz	1971	espanhola	1062	86	
PINZETTA, Giovanni Pietro	1967	italiana	1060	644	
PIOCZATKOWSKI, Angela	1895	polonesa	459	87	3465
PIOCZATKOWSKI, Francisco	1895	polonesa	459	87	3463
PIOCZATKOWSKI, Gaspar	1895	polonesa	459	86	3461
PIOCZATKOWSKI, Josepha	1895	polonesa	459	86	3462

NOME	ANO	NACIONALIDADE	LIVRO	PÁGINA	ORDEM
PIOCZATKOWSKI, Valentin	1895	polonesa	459	87	3464
PIOLEH, Mathias	1886	polonesa	827	40	
PIOLI, Anna	1889	italiana	823	28	110
PIOLI, Anna	1888	italiana	824	12	117
PIOLI, Carlo	1889	italiana	823	28	108
PIOLI, Carlo	1888	italiana	824	12	115
PIOLI, Genio	1889	italiana	823	28	111
PIOLI, Genio	1888	italiana	824	12	118
PIOLI, Giuseppe	1889	italiana	823	28	105
PIOLI, Giuseppe	1888	italiana	824	12	112
PIOLI, Julia	1889	italiana	823	28	112
PIOLI, Julia	1888	italiana	824	12	119
PIOLI, Luidgi		brasileira	825	12	
PIOLI, Luiz		brasileira	825	33	
PIOLI, Luiz	1888	italiana	823	25	26
PIOLI, Luiz	1888	italiana	824	10	33
PIOLI, Maria	1889	italiana	823	28	106
PIOLI, Maria	1888	italiana	824	12	113
PIOLI, Marieta	1888	italiana	823	25	28
PIOLI, Marieta		brasileira	825	33	
PIOLI, Mariêta	1888	italiana	824	10	35
PIOLI, Marietta		brasileira	825	12	
PIOLI, Nadare	1888	italiana	824	10	32
PIOLI, Nadaré		brasileira	825	33	
PIOLI, Nadari	1888	italiana	823	25	25
PIOLI, Nazareth		brasileira	825	12	
PIOLI, Paolina		brasileira	825	12	
PIOLI, Paulina	1888	italiana	823	25	27
PIOLI, Paulina		italiana	825	33	

P

NOME	ANO	NACIONALIDADE	LIVRO	PÁGINA	ORDEM
PIOLI, Paulina	1888	italiana	824	10	34
PIOLI, Paulo	1889	italiana	823	28	109
PIOLI, Paulo	1888	italiana	824	12	116
PIOLI, Santilha	1888	italiana	824	12	114
PIOLI, Santitha	1889	italiana	823	28	107
PIOLI, Vicencia		italiana	825	33	
PIOLI, Vicenza	1888	italiana	823	25	24
PIOLI, Vicenza	1888	italiana	824	10	31
PIOLI, Vicenzo	1888	italiana	823	25	23
PIOLI, Vicenzo	1888	italiana	824	10	30
PIOLI, Vizensa	1875	italiana	825	12	
PIOLI, Vizenso	1875	italiana	825	12	
PIOLI, Vizenso		italiana	825	33	
PIONTKOSKI, Pedro	1895	austríaca	434	7	70
PIONTKOWK, Catharina	1876		832	150	
PIONTKOWK, Maria	1876		832	150	
PIONTKOWK, Theodoro	1876		832	150	
PIOTO, Lea Feller	1970	iugoslava	1061	798	
PIOTRONOSKI, João	1892	polonesa	432	9	256
PIOTROSKI, Barbara	1876	polonesa	832	118	
PIOTROSKI, Florian			353	80	
PIOTROSKI, Francisco	1876	polonesa	832	118	
PIOTROSKI, Jacob	1876	polonesa	832	118	
PIOTROSKI, Julianno	1876	polonesa	832	118	
PIOTROSKI, Marian			353	75v	
PIOTROSKI, Mario			353	75v	
PIOTROVILHI, Alberto	1876	polonesa	832	119	
PIOTROVILHI, Francisca	1876	brasileira	832	119	
PIOTROVILHI, Honrata	1876	brasileira	832	119	

P

NOME	ANO	NACIONALIDADE	LIVRO	PÁGINA	ORDEM
PIOTROVILHI, João	1876	polonesa	832	119	
PIOTROVILHI, José	1876	polonesa	832	119	
PIOTROVILHI, Marcia	1876	brasileira	832	119	
PIOTROVILHI, Maria	1876	polonesa	832	119	
PIOTROVILHI, Sophia	1876	polonesa	832	119	
PIOTROWSKI, Dionizy	1963	polonesa	1058	288	
PIOTROWSKI, Francisco		polonesa	824	45	16
PIOTROWSKI, Otto	1951	alemã	1023	62v	
PIOTROWSKI, Segismundo	1957	polonesa	1057	150	
PIOTSZKOVSKY, Anna	1876	brasileira	832	201	
PIOTSZKOVSKY, Francisco	1876	polonesa	832	201	
PIOTSZKOVSKY, Francisco	1876	polonesa	832	201	
PIOTSZKOVSKY, José	1876	polonesa	832	201	
PIOTSZKOVSKY, Marianna	1876	polonesa	832	201	
PIOTSZKOVSKY, Marianna	1876	brasileira	832	201	
PIOTTO, Angelo	1944	italiana	1100	38v	
PIOTTO, Ângelo	1944	italiana	828	156	
PIOTTO, Ângelo	1944	italiana	1040	15	
PIOVESAN, José Paschoal	1977	italiana	1067	514	
PIOVEZAM, Emilio	1975	italiana	1065	577	
PIPA, Albino Simões	1969	portuguesa	1061	329	
PIPA, Jacinto Simões	1954	portuguesa	1023	97	
PIPA, José Simões	1977	portuguesa	1067	643	
PIPER, Hermann Ralf	1960	argentina	1057	690	
PIQUEIRAS, Manoel Valdes	1974	espanhola	1064	622	
PIQUET, Timotio	1892	espanhola	358	16	397
PIRES, Antero da Silva	1981	portuguesa	1069	188	
PIRES, Antonio	1984	portuguesa	1071	175	
PIRES, Artur Catarino	1975	portuguesa	1065	648	

NOME	ANO	NACIONALIDADE	LIVRO	PÁGINA	ORDEM
PIRES, Camillo Augusto	1945	portuguesa	1100	85v-86	
PIRES, Camilo Augusto	1945	portuguesa	828	198	
PIRES, Domingos	1974	portuguesa	1065	207	
PIRES, Domingos Manuel	1977	portuguesa	1067	30	
PIRES, Henrique Manuel Ribeiro	1976	portuguesa	1066	204	
PIRES, Joaquim Farinha	1974	portuguesa	1064	812	
PIRES, Joaquim Luis	1980	portuguesa	1068	926	
PIRES, José	1970	portuguesa	1061	702	
PIRES, José Francisco	1977	portuguesa	1067	251	
PIRES, José Lauriano Silva			353	70v	
PIRES, José Manoel	1979	portuguesa	1068	436	
PIRES, José Pedro	1979	portuguesa	1068	422	
PIRES, Leonel Ribeiro	1976	portuguesa	1066	181	
PIRES, Manuel Cardoso	1980	portuguesa	1068	999	
PIRES, Maria do Rosário Gaspar	1976	portuguesa	1066	410	
PIRES, Maria dos Anjos	1980	portuguesa	1069	43	
PIRES, Mario de Fátima Gonçalves	1982	portuguesa	1069	544	
PIREZ, Antonio da Luz	1895	polonesa	459	101	3981
PIREZ, Lunna	1895	polonesa	459	101	3982
PIRIH, Dimitrya	1964	italiana	1058	500	
PIRIH, Mirian	1954	iugoslava	1023	94v	
PIRIH, Pietro	1965	iugoslava	1059	327	
PIRIH, Vlasta	1954	iugoslava	1023	94	
PIRNTONOSKY, Catharina	1876	polonesa	832	148	
PIRNTONOSKY, Catharina	1876	polonesa	832	148	
PIRNTONOSKY, Francisco	1876	polonesa	832	148	
PIRNTONOSKY, Pedro	1876	polonesa	832	148	
PIROLA, Angelo	1886	italiana	827	42	
PIRON, Guido	1974	italiana	1064	842	

P

NOME	ANO	NACIONALIDADE	LIVRO	PÁGINA	ORDEM
PISANO, Mario Roberto	1972	argentina	1062	844	
PISAREK, João	1965	polonesa	1059	188	
PISAROKI, Zdzislaw	1984	polonesa	1071	161	
PISCA, Catharina	1885	brasileira	832	437	
PISCA, João	1885	polonesa	832	437	
PISCA, Victoria	1885	polonesa	832	437	
PISCONTI, Crocefisso	1971	italiana	1061	980	
PISCONTI, Floriano	1983	italiana	1070	137	
PISCONTI, Giuseppe	1980	italiana	1068	838	
PISCONTI, Maria	1974	italiana	1065	54	
PISEBLA, Alberto		polonesa	832	422	
PISEBLA, Appolonia		polonesa	832	422	
PISEBLA, Catharina		brasileira	832	422	
PISEBLA, João		brasileira	832	422	
PISEBLA, Maria		polonesa	832	422	
PISEBLA, Paulo		polonesa	832	422	
PISEBLA, Victoria		polonesa	832	422	
PISICCHIO, Anna	1983	italiana	1070	635	
PISONI, Gladys Nubi Canela	1961	argentina	1058	12	
PISONI, Guido	1960	italiana	1057	567	
PISTAK, Otto	1958	austríaca	1057	240	
PISTORE, Maria	1890	italiana	823	13	89
PISTORE, Maria	1889	italiana	824	3	93
PISTORE, Serafino	1890	italiana	823	13	88
PISTORE, Serafino	1889	italiana	824	3	92
PISTORELLO, Benedetto			461	30	
PISZCZEK, Margarete	1963	polonesa	1058	116v	
PISZOZET, Karol	1965	polonesa	1059	589	
PITA, Francisco Felix	1967	portuguesa	1060	316	

P

NOME	ANO	NACIONALIDADE	LIVRO	PÁGINA	ORDEM
PITLOVANY, André			1041	43	14
PITLOVANY, Elias			1041	43	10
PITLOVANY, Hilko			1041	43	13
PITLOVANY, Thecla			1041	43	12
PITLOVANY, Thomaz			1041	43	11
PITTZ, Elisabeth	1964	polonesa	1058	362v	
PITUCH, Agnisca	1895	polonesa	459	132	4987
PITUCH, Alberto	1895	polonesa	459	132	4988
PITUCH, Catharina	1895	polonesa	459	132	4984
PITUCH, Esenia	1895	polonesa	459	132	4986
PITUCH, Eudogia	1895	polonesa	459	132	4985
PITUCH, Lourenço	1895	polonesa	459	132	4983
PITWAK, Anastasia	1895	polonesa	459	56	2367
PITWAK, Cassemira	1895	polonesa	459	56	2368
PITWAK, Francisca	1895	polonesa	459	56	2366
PITWAK, Magdalenna	1895	polonesa	459	56	2369
PITWAK, Maria	1895	polonesa	459	56	2365
PITWAK, Miguel	1895	polonesa	459	56	2364
PITZAN, Estefano	1973	ucraniana	1064	35	
PITZAN, Estefano	1977	ucraniana	1067	659	
PIUDEL, Tadeu	1949	polonesa	1023	42v	
PIUNOW, Francisco	1945	alemã	1040	19	
PIUZZI, Luciano	1954	italiana	1023	96	
PIUZZI, Madeleine Denise Juliette	1984	francesa	1071	149	
PIVA, Orlando	1960	italiana	1057	623	
PIVETTA, Pedro	1983	italiana	1070	24	
PIVOVAR, Agnathe			1041	44	23
PIVOVAR, Anna			1041	44	46
PIVOVAR, Catharina			1041	44	22

P

NOME	ANO	NACIONALIDADE	LIVRO	PÁGINA	ORDEM
PIVOVAR, Maria			1041	44	45
PIVOVAR, Merma			1041	44	24
PIVOVAR, Miguel			1041	44	21
PIVOVAR, Miguel			1041	44	47
PIVOVAR, Nicolao			1041	44	49
PIVOVAR, Senko			1041	44	48
PIVOVAR, Vacel			1041	44	44
PIVOVARSKI, José	1892	polonesa	432	4	99
PIVOVARSKI, Josepha	1892	polonesa	432	4	100
PIVOVARSKI, Marrianna	1892	polonesa	432	4	101
PIVOVORSKI, José	1892		433	3	27
PIWINSKI, José			353	71	
PIWOVAR, Agnisca	1895	polonesa	459	131	4968
PIWOVAR, André	1895	polonesa	459	131	4966
PIWOVAR, Anna	1895	polonesa	459	131	4970
PIWOVAR, Maria	1895	polonesa	459	131	4967
PIWOVAR, Martin	1895	polonesa	459	131	4972
PIWOVAR, Miguel	1895	polonesa	459	131	4971
PIWOVAR, Tecla	1895	polonesa	459	131	4969
PIZZANO, Luiz Missino	1949	italiana	1023	45	
PIZZATO, Bartolo	1888	italiana	827	50	
PIZZETTI	1880		422	23	
PIZZINI, Valentino	1880		422	23	
PLACHKEVICK, Adão	1892	brasileira	432	7	194
PLACHKEVICK, Alberto	1892	polonesa	432	7	192
PLACHKEVICK, Michalina	1892	polonesa	432	7	193
PLACIDO, João	1955	portuguesa	1057	22	
PLAHTYN, Stefan	1957	polonesa	1057	125	
PLAHTYN, Taina	1970	alemã	1061	789	

P

NOME	ANO	NACIONALIDADE	LIVRO	PÁGINA	ORDEM
PLAN, Antonio			1043		1
PLANES, João Paulo	1879	francesa	386	117	
PLAS, Alfonso Conte des	1878	francesa	827	2v	
PLASCEWITZ, Adão	1892		429	2	53
PLASCEWITZ, Alberto	1892		429	2	51
PLASCEWITZ, Michalina	1892		429	2	52
PLASCOVITZ, Alberto	1892		433	3	50
PLASTER, Frederico	1880	alemã	386	464	
PLASTES, Frederico	1876	alemã	835	345	
PLATCHEK, Chaja	1976	lituana	1066	726	
PLATERO, Maria Dolores Garcia	1973	espanhola	1063	575	
PLATH, João	1965	alemã	1059	504	
PLATNER, Catharina	1865	alemã	835	58	
PLATNER, Guilherme	1865	brasileira	835	58	
PLATNER, João	1865	alemã	835	58	
PLATNER, Josephina	1865	brasileira	835	58	
PLATTNER, Anna	1865	alemã	383	73	
PLATTNER, Carlos	1865	alemã	383	73	
PLATTNER, Catharina	1865	alemã	383	73	
PLATTNER, Frederic	1865	alemã	383	73	
PLATTNER, Guilherme	1865	alemã	383	73	
PLATTNER, Jacob Frederic	1865	alemã	383	73	
PLATTNER, Jacob Frederico	1880	alemã	384	6	
PLATTNER, Josefina	1865	alemã	383	73	
PLATZ, Heinrich Georg	1980	alemã	1068	985	
PLAUTZ, Eduardo	1950		1023	54v	
PLEP, Alfred	1977	alemã	1067	901	
PLESKAC, José	1936	tchecoslovaca	1040	1	
PLESKAE, José	1936	tchecoslovaca	828	57	

P

NOME	ANO	NACIONALIDADE	LIVRO	PÁGINA	ORDEM
PLETZ, Eva	1964	iugoslava	1058	475	
PLETZ, Philipp	1963	iugoslava	1058	229	
PLETZ, Stefan	1963	iugoslava	1058	165	
PLIACEKOS, Michla Szmid	1975	polonesa	1065	401	
PLIACEKOS, Mordchelis Gimpelis	1975	lituana	1065	904	
PLIEGE, Jacob	1875	hamburgo	835	229	
PLINECK, Dorata		polonesa	832	418	
PLINECK, Julianna		polonesa	832	418	
PLINECK, Peter		polonesa	832	418	
PLINECK, Thomaz		polonesa	832	418	
PLINECK, Valentim		polonesa	832	418	
PLINTA, Victor	1971	russa	1062	45	
PLISCA, Adão	1895	polonesa	459	68	2774
PLISCA, Eva	1895	polonesa	459	68	2775
PLISCA, Francisco	1895	polonesa	459	68	2772
PLISCA, Marianna	1895	polonesa	459	68	2773
PLMETSU, Hiroski	1980	japonesa	1068	982	
PLODOSKA, Cazimiro	1892	polonesa	432	20	531
PLODOSKA, Eleonara	1892	polonesa	432	20	532
PLODOSKA, Miguel	1892	polonesa	432	20	533
PLODZINSKI, Albina	1875	brasileira	832	166	
PLODZINSKI, Alexandre	1875	brasileira	832	166	
PLODZINSKI, Berta	1875	brasileira	832	166	
PLODZINSKI, Carolina	1875	brasileira	832	166	
PLODZINSKI, Francisca	1875	polonesa	832	166	
PLODZINSKI, Francisco	1875	brasileira	832	166	
PLODZINSKI, Ignacio	1875	polonesa	832	166	
PLODZINSKI, Mathilde	1875	brasileira	832	166	
PLONKA, Pedro	1965	polonesa	1059	331	

P

NOME	ANO	NACIONALIDADE	LIVRO	PÁGINA	ORDEM
PLONSKI, Helena	1895	polonesa	459	22	717
PLONSKI, Thomaz		polonesa	824	46	41
PLONSKI, Thomaz	1895	polonesa	459	22	716
PLOSZKO, Wasil			353	84v	
PLOTKA, Francisca	1880	polonesa	832	190	
PLOTKA, Simão	1880	polonesa	832	190	
PLOTKA, Simão	1880	polonesa	832	190	
PLOTZ, Antonina	1895		434	19	14
PLOTZ, Josepha	1895		434	19	13
PLOWDOSKI, Casimiro	1895	russa	434	5	1
PLUCIENNICHAK, Martin	1892		433	4	62
PLUMBUN, José			826	24	
PLUSKOTA, Jan	1975	polonesa	1065	418	
PLUSKOTA, Zdislaw	1982	alemã	1069	746	
PLUZIK, Pedro	1885	polonesa	1	76	
PLUZYK, Pedro	1885	polonesa	827	29v	
PNILOWSKI, João			353	60v	
POBAK, Blarius	1876	polonesa	832	161	
POBAK, Francisca	1876	brasileira	832	161	
POBAK, Julia	1876	brasileira	832	161	
POBAK, Paulina	1876	polonesa	832	161	
POBAK, Pedro	1876	polonesa	832	161	
POÇAS, João Batista	1974	portuguesa	1065	72	
POCELUIKA, Eva	1896	austríaca	449	49	1319
POCELUIKA, Ignacio	1896	austríaca	449	49	1320
POCELUIKA, Leonardo	1896	austríaca	449	49	1322
POCELUIKA, Miqueta	1896	austríaca	449	49	1318
POCELUIKA, Paranka	1896	austríaca	449	49	1321
POCELUIKA, Tecla	1896	austríaca	449	49	1323

P

NOME	ANO	NACIONALIDADE	LIVRO	PÁGINA	ORDEM
POCHLOD, Constanty			353	79	
POCHON, João Luis	1875	suíça	383	19	
POCHON, João Sigismundo	1875	suíça	383	19	
POCHON, José Vidal	1875	suíça	383	19	
POCHON, Julio Luis	1875	suíça	383	19	
POCHON, Maria Adelina	1875	suíça	383	19	
POCHON, Maria Eleonora	1875	suíça	383	19	
POCHON, Maria Luisa	1875	suíça	383	19	
POCHOU, João Segismundo	1880	suíça	384	192	
POCITRA, João	1940	polonesa	1040	6	
POCIVAILA, Agnes			1041	41	2
POCIVAILA, André			1041	41	3
POCIVAILA, Bartholomeu			1041	41	4
POCIVAILA, Ignacio			1041	41	1
POCIVAILA, Leão			1041	41	5
POCIVAILA, Maria			1041	41	6
POCIVAILO, Agnes			1041	51	291
POCIVAILO, André			1041	51	292
POCIVAILO, Bartholomeu			1041	51	293
POCIVAILO, Ignacio			1041	51	291
POCIVAILO, Leão			1041	51	294
POCIVAILO, Maria			1041	51	295
POCK, Edwin	1971	austríaca	1062	122	
POCK, Josef	1964	iugoslava	1059	107	
POCK, Maria Buhali	1964	iugoslava	1058	474v	
POCZAPSKI, Anna	1895	polonesa	459	113	4351
POCZAPSKI, Bazylio			353	18v	
POCZAPSKI, Christina	1895	polonesa	459	113	4349
POCZAPSKI, Hafia	1895	polonesa	459	113	4350

P

NOME	ANO	NACIONALIDADE	LIVRO	PÁGINA	ORDEM
POCZAPSKI, Helena	1895	polonesa	459	113	4354
POCZAPSKI, João	1895	polonesa	459	95	3757
POCZAPSKI, Maria	1895	polonesa	459	95	3759
POCZAPSKI, Martha	1895	polonesa	459	113	4352
POCZAPSKI, Miguel	1895	polonesa	459	113	4354
POCZAPSKI, Miquetina	1895	polonesa	459	95	3758
POCZAPSKI, Renko	1895	polonesa	459	113	4348
POCZAPSKI, Romão			353	18v	
POCZAPSKI, Vasyl	1895	polonesa	459	95	3760
POCZYNICK, Victor			353	69v	
PODGORSKA, Josefa	1895	austríaca	434	6	44
PODHALICZ, Stefania	1974	polonesa	1064	819	
PODKOWKA, Agatha	1895	polonesa	459	96	3795
PODKOWKA, Gabriel	1895	polonesa	459	96	3792
PODKOWKA, João	1895	polonesa	459	96	3793
PODKOWKA, Rosalia	1895	polonesa	459	96	3794
PODLESKIS, André	1935	lituana	828	48	
PODOLAN, Nicolao			353	22v	
PODOLAN, Paulo			353	66v	
PODSIADLO, Stanislaw	1969	polonesa	1061	527	
POECK, João	1936	austríaca	828	61	
POECK, João	1936	austríaca	1040	2	
POEHLMANN, Friederika Albertine	1974	alemã	1064	776	
POEHLMANN, Klaus Friedrich	1974	alemã	1064	923	
POFRINIGIS, Casimiro	1941	polonesa	828	123	
POFSI, José	1875	italiana	835	239	
POFUMI, João Nepomuceno	1885	húngara	827	30v	
POGADYNIAK, Estevão	1896	austríaca	449	29	747
POGADYNIAK, João	1896	austríaca	449	29	749

P

NOME	ANO	NACIONALIDADE	LIVRO	PÁGINA	ORDEM
POGADYNIAK, José	1896	austríaca	449	29	750
POGADYNIAK, Maria	1896	austríaca	449	29	748
POGGEL, Irmgard	1972	alemã	1063	56	
POGORZELSKI, Ana	1952		1024	102	
POHL, Ricardo	1940	polonesa	828	86	
POHL, Ricardo	1940	polonesa	1040	7	
POHLOD, Eugênia	1968	iugoslava	1061	143	
POJDA, Henrique José	1961	alemã	1058	25v	
POKOPK, Alegandro	1892	polonesa	358	7	177
POKOPK, Josepha	1892	polonesa	358	7	178
POKRZYWNICKI, Boleslau	1895	polonesa	459	34	1133
POKRZYWNICKI, Felixa	1895	polonesa	459	34	1132
POKRZYWNICKI, João	1895	polonesa	459	34	1130
POKRZYWNICKI, Ladislau	1895	polonesa	459	34	1134
POKRZYWNICKI, Marianna	1895	polonesa	459	34	1131
POL, Feliks	1962	polonesa	1058	75v	
POLACHY, Casemiro			353	72	
POLAKOWSK, Francisca	1876	polonesa	832	159	
POLAKOWSK, Francisco	1876	polonesa	832	159	
POLAKOWSK, Jacob	1876	polonesa	832	159	
POLAKOWSK, Jacob	1876	brasileira	832	159	
POLAKOWSK, João	1876	polonesa	832	159	
POLAKOWSK, Marianna	1876	polonesa	832	159	
POLAKOWSK, Marianna	1876	polonesa	832	159	
POLAKOWSK, Miguel	1876	polonesa	832	159	
POLASEK, Josef	1969	tchecoslovaca	1061	530	
POLASKI, Francisco	1895	polonesa	459	35	1181
POLASKI, João	1895	polonesa	459	35	1179
POLASKI, Miguelina	1895	polonesa	459	35	1180

NOME	ANO	NACIONALIDADE	LIVRO	PÁGINA	ORDEM
POLASKOVA, Libuse	1954	tchecoslovaca	1023	95v	
POLATINSKI, Vladislau		polonesa	824	51	33
POLATYNSKI, Eva	1895	alemã	459	65	2686
POLATYNSKI, Ladislau	1895	alemã	459	65	2685
POLATYNSKI, Marianna	1895	alemã	459	65	2687
POLEC, André	1886	polonesa	1	96	
POLEC, André	1886	polonesa	827	40v	
POLESELHO, Ginseppe	1956	italiana	1057	108	
POLESKI, Agnela		brasileira	832	399	
POLESKI, Alberto		polonesa	832	399	
POLESKI, André		polonesa	832	399	
POLESKI, Catharina		polonesa	832	399	
POLESKI, Catharina	1892	polonesa	432	23	602
POLESKI, Luiza		polonesa	832	399	
POLESKI, Maria		polonesa	832	399	
POLESKI, Thomaz	1892	polonesa	432	22	601
POLESKI, Veronica		brasileira	832	399	
POLESKI, Zadislau	1892	polonesa	432	23	603
POLETTA, Pietro			1043		52
POLIGA, José	1958	alemã	1057	274	
POLINSKE, Catharina	1892	polonesa	357	12	308
POLINSKE, Catharina	1892	polonesa	357	12	311
POLINSKE, José	1892	polonesa	357	12	307
POLINSKE, Marianna	1892	polonesa	357	12	309
POLINSKE, Wanislava	1892	polonesa	357	12	310
POLITELA, Francisca	1895	polonesa	459	51	2195
POLITELA, Frusina	1895	polonesa	459	51	2198
POLITELA, Maria	1895	polonesa	459	51	2197
POLITELA, Maxim	1895	polonesa	459	51	2199

P

NOME	ANO	NACIONALIDADE	LIVRO	PÁGINA	ORDEM
POLITELA, Pelagia	1895	polonesa	459	51	2196
POLITELA, Stephano	1895	polonesa	459	51	2194
POLITO, Antonio	1970	italiana	1061	639	
POLITOWSKI, Feliks	1974	polonesa	1064	491	
POLIVARNO, Estephanio	1892		429	43	28
POLIVARNO, José	1892		429	43	26
POLIVARNO, Mariana	1892		429	43	23
POLIVARNO, Mariana	1892		429	43	27
POLIVARNO, Mariano	1892		429	43	25
POLIVARNO, Sophia	1892		429	43	24
POLIVARNO, Varjon	1892		429	43	22
POLKL, João	1966	alemã	1059	914	
POLL, Marianne Johanna Adoleine	1975	alemã	1065	357	
POLLETI, Bortolo	1888	italiana	823	6	155
POLLETI, Bortolo	1888	italiana	824	19	157
POLLETI, Caetano	1888	italiana	823	6	173
POLLETI, Caetano	1888	italiana	824	20	177
POLLETI, Caetano	1890	brasileira	824	20	
POLLETI, Catharina	1888	italiana	824	20	178
POLLETI, Domingos	1888	italiana	823	6	157
POLLETI, Domingos	1888	italiana	824	19	159
POLLETI, Felicidade	1888	italiana	823	6	156
POLLETI, Felicidade	1888	italiana	824	19	158
POLLETI, João Baptista	1888	italiana	824	20	179
POLLETI, João Baptista	1888	italiana	823	6	175
POLLETI, Maria	1888	italiana	823	6	176
POLLETI, Maria	1888	brasileira	824	20	180
POLLETTI, Catharina	1888	italiana	823	6	174
POLLYAK, Oktavian	1977	romena	1068	60	

NOME	ANO	NACIONALIDADE	LIVRO	PÁGINA	ORDEM
POLNIAK, Szczepan			353	26	
POLODOSKI, Casemiro	1892		429	13	1
POLODOSKI, Eleonora	1892		429	13	2
POLODOSKI, Miguel	1892		429	13	3
POLOKOS, Agnisior	1871	brasileira	832	191	
POLOKOS, Antonio	1871	polonesa	832	191	
POLOKOS, Benventuzer	1871	polonesa	832	191	
POLOKOS, Catharina	1871	polonesa	832	191	
POLOKOS, Julia	1871	brasileira	832	191	
POLOKOS, Maria	1871	polonesa	832	191	
POLOKOS, Pedro	1871	polonesa	832	191	
POLOKOS, Rozalia	1871	brasileira	832	191	
POLONSKA, Catharina	1895	austríaca	434	6	54
POLOSKI, Miguel			353	66	
POLSKIKH, Miguel	1973	russa	1063	969	
POLUBIAK, Jasko			353	86v	
POLYDYNAK, Estephano			353	24	
POLYGA, José	1935	polonesa	828	48	
POLYGACZ, Basílio	1950	ucraniana	1023	57	
POLZONOFF, Alexandre	1973	russa	1063	833	
POMERANC, Michel Georges	1972	francesa	1062	370	
POMERANE, Juana Mereedes Crespo	1974	argentina	1064	707	
POMERANE, Maria	1974	polonesa	1065	314	
POMMER, Oscar	1970	alemã	1061	858	
POMMRENKE, Leonardo	1977	romena	1067	496	
POMMRENKE, Leonardo	1984	romena	1071	187	
PONA, Antero Benjamin	1982	portuguesa	1069	906	
PONASEK, Anastacia	1886	brasileira	832	41	
PONASEK, Francisco	1886	brasileira	832	41	

P

NOME	ANO	NACIONALIDADE	LIVRO	PÁGINA	ORDEM
PONASEK, João	1886	polonesa	832	41	
PONASEK, Marianna	1886	brasileira	832	41	
PONASEK, Mathilde	1886	polonesa	832	41	
PONCE, Francisco Asnar	1980	espanhola	1068	987	
PONCHEKI, Francisca	1892		429	41	49
PONCHEKI, Francisca	1892		429	42	54
PONCHEKI, Jacob	1892		429	41	50
PONCHEKI, João	1892		429	42	51
PONCHEKI, José	1892		429	42	53
PONCHEKI, Mariana	1892		429	42	52
PONCHEKI, Matheus	1892		429	41	48
PONCZEK, Peter			826	8	
PONCZETS, Anna			832	26	
PONCZETS, João			832	26	
PONCZETS, José		polonesa	832	26	
PONCZETS, José			832	26	
PONCZETS, Marianna		polonesa	832	26	
PONCZETS, Marianna			832	26	
PONCZETS, Otilia		polonesa	832	26	
PONCZETS, Paulina		polonesa	832	26	
PONCZKO, Anna Olga	1980	alemã	1068	943	
PONCZKO, Ivan	1976	alemã	1066	738	
PONDELLO, Enrico	1881		1042		43
PONDELLO, Eurico	1880		1044	7	43
PONESECK, Jacob	1877	polonesa	832	30	
PONESECK, Mariana	1877	polonesa	832	30	
PONESECK, Thomaz	1877	polonesa	832	30	
PONEZECK, Francisco	1876	polonesa	832	154	
PONEZECK, José	1876	polonesa	832	154	

P

NOME	ANO	NACIONALIDADE	LIVRO	PÁGINA	ORDEM
PONEZECK, Julia	1876	polonesa	832	154	
PONEZECK, Maria	1876	polonesa	832	154	
PONEZEK, Anna	1876	polonesa	832	155	
PONEZEK, Julianna	1876	polonesa	832	155	
PONEZEK, Martim	1876	polonesa	832	155	
PONEZEK, Rosalia	1876	polonesa	832	155	
PONG, Yuan Ying	1977	chinesa	1067	156	
PONIATOWSKA, Lenona	1964	polonesa	1059	25	
PONIATOWSKI, Eduardo Tadeu	1975	alemã	1065	415	
PONIEWASS, Erich	1968	alemã	1061	279	
PONS, Miguel Guiller	1967	espanhola	1060	931	
PONTE, Ernesto	1972	italiana	1062	841	
PONTEIRO, Darlos Alberto de Carvalho	1980	portuguesa	1069	18	
PONTELLO, Anna	1881	italiana	822	12	163
PONTELLO, Antonio	1881	italiana	822	12	162
PONTELLO, Eurico	1881	italiana	822	12	160
PONTELLO, Maria	1881	italiana	822	12	161
PONTEROLE, Bertolo		italiana	869A	7	179
PONTEROLE, Maria		italiana	869A	7	180
PONTES, Benedito Zacarias de	1880		384	232	
PONTES, Domingos Rodrigues de	1880		384	342	
PONTES, Francisco Ferreira	1968	portuguesa	1060	990	
PONTES, Maria de	1876		835	329	
PONTES, Miguel Rodrigues de	1880		384	341	
PONTONI, Virgílio	1945	italiana	1100	79v	
PONTONNI, Virgílio	1945	italiana	828	191	
POO, Yuen	1982	moçambicana	1069	708	
POPADIUK, Alexandre	1895	polonesa	459	94	3723
POPADIUK, Anastasia	1895	polonesa	459	94	3725

P

NOME	ANO	NACIONALIDADE	LIVRO	PÁGINA	ORDEM
POPADIUK, Catharina	1895	polonesa	459	94	3722
POPADIUK, Pedro	1895	polonesa	459	94	3721
POPADIUK, Tecla	1895	polonesa	459	94	3724
POPE, John	1879	inglesa	386	98	
POPESCU, Georg	1983	austríaca	1070	174	
POPIA, Alexandre	1876	brasileira	832	160	
POPIA, Apolonia	1876	brasileira	832	160	
POPIA, Francisca	1876	brasileira	832	160	
POPIA, Mathias	1884	prussiana	1	62v	
POPIA, Paulina	1876	polonesa	832	160	
POPIA, Stephanio	1876	polonesa	832	160	
POPIEL, Eugenia	1959	lituana	1057	432	
POPIJA, Anna	1887	polonesa	832	164	
POPIJA, Francisca	1887	polonesa	832	164	
POPIJA, João	1887	polonesa	832	164	
POPIJA, Martins	1876	polonesa	832	156	
POPIJA, Mathias	1876	polonesa	832	156	
POPIJA, Matichas	1887	polonesa	832	164	
POPIJA, Miguel	1887	polonesa	832	164	
POPIJA, Onofre	1887	brasileira	832	164	
POPIJA, Suzanna	1876	polonesa	832	156	
POPIKA, Danilo	1963	polonesa	1058	124v	
POPIN, Thomas			353	66v	
POPINIGIS, Casemiro	1941	polonesa	1040	11	
POPLAWSKI, Tomasi	1963	polonesa	1058	149v	
POPOFF, Vladimir	1977	indiana	1067	803	
POPOROWSKI, Estanislau	1895	polonesa	459	70	2887
POPOROWSKI, Francisca	1895	polonesa	459	69	2886
POPOROWSKI, Francisco	1895	polonesa	459	70	2888

P

NOME	ANO	NACIONALIDADE	LIVRO	PÁGINA	ORDEM
POPOROWSKI, Jeronimo	1895	polonesa	459	69	2825
POPOV, Horácio	1975	romena	1065	749	
POPOV, Maria	1974	romena	1064	905	
POPOV, Nicolas Dimitrievitch	1972	chinesa	1062	451	
POPOVA, Ekaterina	1972	chinesa	1062	452	
POPOVICH, João	1974	ucraniana	1065	124	
POPOVITCH, Angele	1980	egípcia	1068	698	
POPOWER, Mauricio	1950	alemã	1023	59v	
POPOWICZ, Anastasia	1895	polonesa	459	25	833
POPOWICZ, Anna	1895	polonesa	459	56	2385
POPOWICZ, Catharina	1895	polonesa	459	56	2382
POPOWICZ, Gregorio	1895	polonesa	459	56	2384
POPOWICZ, João	1895	polonesa	459	25	831
POPOWICZ, Maria	1895	polonesa	459	25	828
POPOWICZ, Maria	1895	polonesa	459	56	2388
POPOWICZ, Mathias	1895	polonesa	459	25	829
POPOWICZ, Miguel	1895	polonesa	459	56	2387
POPOWICZ, Onufry	1895	polonesa	459	25	827
POPOWICZ, Parasca	1895	polonesa	459	25	832
POPOWICZ, Ric	1895	polonesa	459	25	830
POPOWICZ, Stephano	1895	polonesa	459	56	2386
POPOWICZ, Tecla	1895	polonesa	459	56	2383
POPOWICZ, Vasyl	1895	polonesa	459	56	2381
PORATH, Constantino	1876	brasileira	832	58	
PORATH, Felippe	1876	polonesa	832	58	
PORATH, Felippe	1876	brasileira	832	58	
PORATH, Francisca	1876	polonesa	832	58	
PORATH, Francisca	1876	brasileira	832	58	
PORATH, Stanislau	1876	brasileira	832	58	

P

NOME	ANO	NACIONALIDADE	LIVRO	PÁGINA	ORDEM
PORATH, Thomaz	1876	brasileira	832	58	
PORCIÚNCULA, Albina Mateus da	1983	portuguesa	1071	108	
PORCU, Aldo	1969	italiana	1061	342	
PORCU, Gisella	1971	italiana	1061	906	
PORCU, Paolo	1977	italiana	1067	66	
POREK, Agnisca	1878	polonesa	832	425	
POREK, Anna	1878	polonesa	832	425	
POREK, Vicente	1878	polonesa	832	425	
PORGOZALSKI, Jorge	1941	polonesa	1040	9	
PORGOZELSKI, Jorge	1941	polonesa	828	105	
PORKOT, José	1876	polonesa	832	164	
PORKOT, Maria	1876	polonesa	832	164	
PORKOT, Maria	1876	polonesa	832	164	
PORKOT, Regina	1876	polonesa	832	164	
PORNARO, Mario	1976	italiana	1066	961	
PORNARO, Palentino	1977	italiana	1067	532	
PORNARO, Pietro	1977	italiana	1067	68	
PORNIEZÉNSKI, Anna	1896	austríaca	449	13	273
PORNIEZÉNSKI, Eudochia	1896	austríaca	449	13	274
PORNIEZÉNSKI, Iurko	1896	austríaca	449	13	272
PORNIEZÉNSKI, Malania	1896	austríaca	449	13	276
PORNIEZÉNSKI, Vassil	1896	austríaca	449	13	275
PORT, Magdalena Herta Teuber	1975	alemã	1065	527	
PORTA, Maria Penilla	1967	espanhola	1060	739	
PORTALETTE, João	1880	francesa	384	199	
PORTALLETTE, João	1875	francesa	835	238	
PORTALLETTE, Maria	1875	francesa	835	238	
PORTAS, Augusto Lourenço da	1966	portuguesa	1060	163	
PORTELA, Arlindo Pinto	1977	portuguesa	1067	936	

P

NOME	ANO	NACIONALIDADE	LIVRO	PÁGINA	ORDEM
PORTO, Alberto José da Piedade	1978	portuguesa	1068	215	
PORTO, Giuseppe De	1972	egípcia	1062	924	
PORTOCARRERO, Kutzi Segall	1965	peruana	1059	666	
PORTOLESE, Giuseppe	1983	italiana	1070	101	
PORTONI, Virgilio	1945	italiana	1040	19	
PORTUGAL, José Gueirega Andrade	1887	portuguesa	827	47v	
PORTULAK, Eudocia			1041	61	70
PORTULAK, Eudoxia			1041	74	158
PORTULAK, Maria			1041	61	71
PORTULAK, Maria			1041	74	159
PORTULAK, Olesca			1041	61	72
PORTULAK, Olesca			1041	74	160
PORTULAK, Rinko			1041	61	69
PORTULAK, Rinko			1041	74	157
PORUCZYNSKI, Inrko			353	77v	
PORVISSENTI, Giovanni	1890	italiana	501	1	
PORZYCKI, Estanislau	1952	polonesa	1023	77	
POSO, Jaime Palaurio	1956	espanhola	1057	96	
POSPESSIL, Antônio	1872	austríaca	1	6v	
POSPISSIL, Antonio	1882	austríaca	827	6v	
POSSA, Luigi	1889	italiana	824	28	206
POSSA, Oréste	1889	italiana	824	28	208
POSSANI, Bruno	1982	italiana	1069	623	
POSSANI, Guerino	1982	italiana	1069	631	
POSSANI, Rodolfo	1971	italiana	1062	138	
POSTNY, João	1896	austríaca	449	40	1055
POSTNY, Maria	1896	austríaca	449	40	1053
POSTNY, Nicoláo	1896	austríaca	449	40	1054
POSTNY, Pedro	1896	austríaca	449	40	1052

P

NOME	ANO	NACIONALIDADE	LIVRO	PÁGINA	ORDEM
POSTOL, Martin			353	40v	
POSTOL, Pedro			353	26v	
POTAMIANOS, Christos	1968	grega	1061	28	
POTAMIANOS, Demetre Charalambos	1971	grega	1062	143	
POTAMIANOS, Irene Demetre	1972	grega	1062	375	
POTERAYKO, Roman			353	26v	
POTGURSKI, Antonio	1892	polonesa	358	13	332
POTGURSKI, Constante	1892	polonesa	358	13	330
POTGURSKI, Constanzia	1892	polonesa	358	13	331
POTGURSKI, Kasmir	1892	polonesa	358	13	328
POTINCHAK, José	1892		429	3	70
POTINCHAK, Martin	1892		429	3	68
POTINCHAK, Nepumocena	1892		429	3	69
POTINCHAK, Thomas	1892		429	3	71
POTMA, Henri	1972	holandesa	1063	310	
POTOCKI, Kerelo			353	29v	
POTULSKA, Anna	1877	polonesa	832	77	
POTULSKA, Francisca	1877	polonesa	832	77	
POTULSKI, Aniela	1877	brasileira	832	76	
POTULSKI, Barbara	1877	polonesa	832	76	
POTULSKI, José	1877	polonesa	832	76	
POTULSKI, Paulina	1877	brasileira	832	76	
POTULSKY, Anna	1876	polonesa	832	63	
POTULSKY, Carolina	1886	polonesa	832	242	
POTULSKY, Francisca	1886	polonesa	832	242	
POTULSKY, Francisco	1876	polonesa	832	63	
POTULSKY, Helena	1886	polonesa	832	242	
POTULSKY, João	1876	brasileira	832	63	
POTULSKY, Lucia	1886	polonesa	832	242	

P

NOME	ANO	NACIONALIDADE	LIVRO	PÁGINA	ORDEM
POTULSKY, Maria	1876	brasileira	832	63	
POTULSKY, Martha	1876	brasileira	832	63	
POTULSKY, Pedro	1886	polonesa	832	242	
POTULSKY, Veronica	1886	polonesa	832	242	
POTWLICKI, Andre	1895	polonesa	459	79	3204
POTWLICKI, Helena	1895	polonesa	459	79	3207
POTWLICKI, Joao	1895	polonesa	459	79	3212
POTWLICKI, Julia	1895	polonesa	459	79	3208
POTWLICKI, Justina	1895	polonesa	459	79	3206
POTWLICKI, Ksenia	1895	polonesa	459	79	3210
POTWLICKI, Maria	1895	polonesa	459	79	3205
POTWLICKI, Miguel	1895	polonesa	459	79	3209
POTWLICKI, Thaciana	1895	polonesa	459	79	3211
POU, Jorge Sampol	1974	espanhola	1064	392	
POU, Miguel Sampol	1962	espanhola	1058	95v	
POULIK, Estaminslau	1947	polonesa	1024	18	
POULOS, Georges Trianta Fyllos	1971	grega	1061	970	
POULOS, Sophie Triantafilos	1984	grega	1071	250	
POVH, Angela Pisconti	1974	italiana	1064	598	
POVRONSKI, Alesco			1041	44	12
POVRONSKI, Catharina			1041	44	13
POVRONSKI, Senko			1041	44	14
POW, Fu Wen	1965	chinesa	1059	572	
POWALUK, Anastasia	1895	polonesa	459	80	3254
POWALUK, Maria	1895	polonesa	459	80	3256
POWALUK, Pedro	1895	polonesa	459	80	3253
POWALUK, Thomaiz	1895	polonesa	459	80	3255
POZZA, Luigi	1890	italiana	823	35	125
POZZA, Oréste	1890	italiana	823	35	127

P

NOME	ANO	NACIONALIDADE	LIVRO	PÁGINA	ORDEM
POZZI, Constantina Rosa	1875	italiana	385	57	
POZZI, Edgardo Ruben	1967	argentina	1060	629	
POZZI, Jose	1875	italiana	385	57	
POZZI, Manoel	1875	italiana	385	57	
POZZI, Salvador	1875	italiana	385	57	
POZZOBON, Angelo	1983	italiana	1071	1	
PRACETSKI, Lourenço	1892	polonesa	432	35	930
PRACETSKI, Victoria	1892	polonesa	432	35	931
PRACHNAU, Clara	1970	russa	1061	828	
PRACHNAW, Jacob	1961	russa	1057	810	
PRADA, Oscar Edgar Funes	1969	boliviana	1061	520	
PRADELLA, Angêla	1890	italiana	823	39	245
PRADELLA, Angêla	1889	italiana	824	26	134
PRADELLA, Antonio	1890	italiana	823	39	244
PRADELLA, Antonio	1889	italiana	824	26	133
PRADELLA, Basilio	1964	italiana	1058	355v	
PRADELLA, Luigi	1890	italiana	823	39	246
PRADELLA, Luigi	1889	italiana	824	26	135
PRADELLA, Luisa Felicia Sallermo	1965	italiana	1059	211	
PRADLO, Andreas	1875	polonesa	832	92	
PRADLO, Ibedriga	1875	polonesa	832	92	
PRADLO, Simão	1875	polonesa	832	92	
PRADO, Dario	1951	espanhola	1023	68v	
PRADO, José Rodrigues do	1879		391	51	
PRADO, Maria Martin Fernndez	1980	espanhola	1069	36	
PRADO, Suzana Marques do	1980	portuguesa	1068	709	
PRAISNER, Agneska	1896	austríaca	449	10	201
PRAISNER, Alberto	1896	austríaca	449	11	206
PRAISNER, André	1896	austríaca	449	10	204

P

NOME	ANO	NACIONALIDADE	LIVRO	PÁGINA	ORDEM
PRAISNER, Catharina	1896	austríaca	449	10	203
PRAISNER, Catharina	1896	austríaca	449	15	324
PRAISNER, Francisco	1896	austríaca	449	10	200
PRAISNER, Jacob	1896	austríaca	449	15	323
PRAISNER, José	1896	austríaca	449	11	207
PRAISNER, Juliana	1896	austríaca	449	11	208
PRAISNER, Julio	1896	austríaca	449	10	202
PRAISNER, Ludovica	1896	austríaca	449	15	325
PRAISNER, Maria	1896	austríaca	449	11	205
PRAMBA, André	1895	polonesa	459	120	4593
PRAMBA, Matrona	1895	polonesa	459	120	4592
PRAMBA, Paulo	1895	polonesa	459	120	4591
PRANDEL, Aldo Valério	1945	italiana	828	173	
PRANDEL, Maria	1976	alemã	1066	680	
PRANTKIEWICZ, Julianna	1895	polonesa	459	29	944
PRANTKIEWICZ, Miguel	1895	polonesa	459	28	943
PRASZKICWICZ, Antonio	1900	austríaca	827	56	
PRATA, Maria de Lourdes portuguesa Tavares Caseiro	1983	portuguesa	1070	975	
PRAWY, Antonio			353	12v	
PREDIN, Antonio	1968	italiana	1061	97	
PREGO, Praxedes Maria Quintana	1977	uruguaia	1068	4	
PREIDUM, Maria Kujoski	1972	polonesa	1063	209	
PREISA, José	1877	polonesa	832	14	
PREISA, Maria	1877	polonesa	832	14	
PREISNER, Catharina	1896	austríaca	449	48	1279
PREISNER, Domenico	1896	austríaca	449	47	1278
PREISNER, Domingo			353	56v	
PREISNER, Jacob			353	66v	
PREISNER, Maria	1896	austríaca	449	47	1277

P

NOME	ANO	NACIONALIDADE	LIVRO	PÁGINA	ORDEM
PREISNER, Maria	1896	austríaca	449	48	1280
PREISNER, Nicoláo	1896	austríaca	449	47	1276
PREISNER, Nicolas			353	57	
PRENDI, Fernando Varandas	1963	portuguesa	1058	280	
PRENDIN, Amalia Betto	1945	italiana	1100	87v	
PRENDIN, Amália Betto	1945	italiana	1040	20	
PRENDIN, Betto	1945	italiana	828	199	
PRENDIN, Ernesto	1972	italiana	1062	654	
PRENSATO, Giuseppe	1889	italiana	824	3	104
PREPLOSKI, Anastacia			1041	42	47
PREPLOSKI, André			1041	43	8
PREPLOSKI, Fedora			1041	42	49
PREPLOSKI, Konstanti			1041	42	46
PREPLOSKI, Miguel			1041	42	48
PREPLOSKI, Paraska			1041	42	50
PREPLOSKI, Seinka			1041	43	9
PRESCH, Bernardo	1945	austríaca	1100	48	
PRETO, Lanfranca	1974	italiana	1065	18	
PRETO, Marcio Luigi	1967	italiana	1060	923	
PRETO, Rodolfo	1974	italiana	1065	257	
PRETO, Vaico	1974	italiana	1065	250	
PREVOT, Miguel	1945	polonesa	828	181	
PRIBOROSKI, José	1892		433	5	101
PRIEBE, Alfredo	1976	letã	1066	669	
PRIES, Cornelius	1965	alemã	1059	567	
PRIES, Kati	1965	russa	1059	566	
PRIETO, Carmen Joaquim	1983	espanhola	1070	590	
PRIFITS, Jean Zacharias	1968	romena	1061	35	
PRIJONE, Pedro	1883	italiana	1	41v	

NOME	ANO	NACIONALIDADE	LIVRO	PÁGINA	ORDEM
PRIJONI, Pedro	1883	italiana	827	18	
PRIMA, Eva	1895	polonesa	459	100	3938
PRIMA, João	1895	polonesa	459	100	3941
PRIMA, Maria	1895	polonesa	459	100	3937
PRIMA, Maria	1895	brasileira	459	102	3994
PRIMA, Maria	1895	brasileira	459	102	3995
PRIMA, Miguel	1895	polonesa	459	100	3940
PRIMA, Ryc	1895	polonesa	459	100	3939
PRIMA, Simko	1895	polonesa	459	100	3936
PRIMA, Sophia	1895	polonesa	459	100	3942
PRIMA, Thomaz	1895	brasileira	459	102	3993
PRIMEIRO, Luiz Gabardo	1944	italiana	1040	14	
PRIMEIRO, Luiz Gabardo	1944	italiana	1100	25v	
PRIMEO, Caetano	1888	italiana	823	2	59
PRIMEO, Caetano	1888	brasileira	824	17	59
PRIMEO, Caetano			825	188	
PRIMEO, Josephina	1888	italiana	823	2	57
PRIMEO, Josephina			825	188	
PRIMEO, Josephina	1888	italiana	824	17	57
PRIMEO, Justino	1888	italiana	823	2	56
PRIMEO, Justino	1888	italiana	824	17	56
PRIMEO, Justino	1875	italiana	825	188	
PRIMEO, Paulina	1888	italiana	823	2	58
PRIMEO, Paulina	1888	italiana	824	17	58
PRIMEO, Paulino			825	188	
PRIMO, Judith	1888	italiana	823	4	107
PRIMO, Judith	1888	brasileira	824	18	108
PRINE, Emmanuel	1879	inglesa	383	89	
PRISARNIK, Alexandre	1896	austríaca	449	45	1192

P

NOME	ANO	NACIONALIDADE	LIVRO	PÁGINA	ORDEM
PRISARNIK, Jacob	1896	austríaca	449	44	1190
PRISARNIK, Paranka	1896	austríaca	449	44	1191
PRISBILONITZ, André	1878	polonesa	832	365	
PRISBILONITZ, Carolina	1878	brasileira	832	365	
PRISBILONITZ, Catharina	1878	brasileira	832	365	
PRISBILONITZ, Gerbazio	1878	polonesa	832	365	
PRISBILONITZ, Josepha	1878	polonesa	832	365	
PRISBILONITZ, Julianna	1878	polonesa	832	365	
PRISBILONITZ, Marianna	1878	polonesa	832	365	
PRISBILONITZ, Veronica	1878	polonesa	832	365	
PRISLAK, Anastasia	1896	austríaca	449	19	440
PRISLAK, Anna	1896	austríaca	449	19	442
PRISLAK, Estevão	1896	austríaca	449	19	441
PRISLAK, Jacob	1896	austríaca	449	19	439
PRISLAK, João	1896	austríaca	449	19	443
PRITZSCHE, Elze	1974	alemã	1064	522	
PRIX JUNIOR, João	1963	alemã	1058	144v	
PRJEPIURA, André		polonesa	832	432	
PRJEPIURA, Francisco		brasileira	832	432	
PRJEPIURA, Victoria		polonesa	832	432	
PROBSI, João	1963	alemã	1058	127v	
PROBST, Carlos	1961	alemã	1058	7v	
PROC, João			353	51	
PRÓC, Olga	1958	iugoslava	1057	332	
PROC, Semko			353	51	
PROCAITO, Anastacia	1895	austríaca	434	7	68
PROCAITO, Maria	1895	austríaca	434	7	71
PROCEK, Anna	1896	austríaca	449	27	691
PROCEK, Eufrozina	1895	polonesa	459	120	4595

P

NOME	ANO	NACIONALIDADE	LIVRO	PÁGINA	ORDEM
PROCEK, Grynko	1896	austríaca	449	27	690
PROCEK, Jacob	1895	polonesa	459	120	4596
PROCEK, João	1896	austríaca	449	48	1288
PROCEK, Maria	1895	polonesa	459	120	4597
PROCEK, Paranka	1896	austríaca	449	27	692
PROCEK, Paulo	1895	austríaca	434	7	66
PROCEK, Sophia	1895	polonesa	459	120	4598
PROCEK, Stephano	1895	polonesa	459	120	4594
PROCEK, Tecla	1895	polonesa	459	120	4599
PROCHASKA, Henrique	1957	austríaca	1057	203	
PROCHERA, Alberto	1895	polonesa	459	76	3123
PROCHERA, Angela	1895	polonesa	459	77	3125
PROCHERA, Salomeia	1895	polonesa	459	77	3124
PROCICZ, Angel			1041	48	191
PROCICZ, Catharina			1041	48	187
PROCICZ, Haprica			1041	48	186
PROCICZ, Havrelo			1041	48	190
PROCICZ, Miguel			1041	48	188
PROCICZ, Paranka			1041	48	193
PROCICZ, Pedro			1041	48	192
PROCICZ, Ritze			1041	48	189
PROCICZ, Vacel			1041	48	185
PROCIKEVICZ, André	1947	austríaca	1040	25	
PROCIKEWICZ, André	1947	austríaca	1023	18	
PROCIKEWIEZ, André	1947		1024	30	
PROCIKIEWICZ, Miguel			353	64	
PROCKRANDT, Guilherme	1883	prussiana	1	23	
PROCOPIAK, Sofia	1965	polonesa	1059	481	
PROCOPIAK, Stefan	1951	polonesa	1023	71v	

P

NOME	ANO	NACIONALIDADE	LIVRO	PÁGINA	ORDEM
PROCOPIO, Anastacia			1041	60	23
PROCOPIO, Anna			1041	60	22
PROCOPIO, Antonio			1041	60	24
PROCOPIO, Gregorio			1041	60	20
PROCÓPIO, João	1961	iugoslava	1057	735	
PROCOPIO, Malanka			1041	60	21
PROCYK, Hrysiko			353	34v	
PROCZEK, Eufrusina	1895	polonesa	459	82	3316
PROCZEK, Jacob	1895	polonesa	459	82	3317
PROCZEK, Maria	1895	polonesa	459	82	3318
PROCZEK, Sophia	1895	polonesa	459	82	3319
PROCZEK, Stephano	1895	polonesa	459	82	3315
PROCZEK, Tecla	1895	polonesa	459	82	3320
PROD HOM, Fellipe	1879	suíça	386	86	
PROD'HOME, Phelippe	1871	suíça	835	107	
PRODOSKA, Eleonora	1892		433	5	92
PRODOSKI, Casemiro	1892		433	9	203
PROJANOWSKI, Dymetro			353	25v	
PROKOPEC, Nadija	1973	austríaca	1063	944	
PROKOPIAK, Andrzeij Stefan	1976	polonesa	1065	937	
PROKOPIAK, Helena Anna	1967	palestina	1060	831	
PROKOPIAK, Jacob	1950	polonesa	1023	54	
PROKOPOWICZ, Basilio	1966	polonesa	1060	257	
PROLA, João	1884	italiana	827	23	
PRÓLA, João	1884	italiana	1	59v	
PROLEK, Mathias	1886	polonesa	1	95	
PRON, Anna			1041	75	187
PRON, Hiasko			1041	75	188
PRON, Jacob			1041	75	186

P

NOME	ANO	NACIONALIDADE	LIVRO	PÁGINA	ORDEM
PRONELLER, Manoel	1935	polonesa	828	50	
PRONKO, Jozef	1974	polonesa	1064	578	
PRONTECHY, Mathias	1878	polonesa	832	333	
PRONTECHY, Rozalia	1878	polonesa	832	333	
PRONTHALI, Dominika Sanchers de	1978	polonesa	1068	81	
PROPSKI, Alberto	1895	polonesa	459	38	1281
PROPSKI, Catharina	1895	polonesa	459	38	1282
PROPSKI, José	1895	polonesa	459	38	1279
PROPSKI, Victoria	1895	polonesa	459	38	1280
PROPST, Frederico	1885	alemã	1	75	
PROSDOCINI, Angela	1886	italiana	832	240	
PROSDOCINI, Emilia	1886	brasileira	832	240	
PROSDOCINI, Guerra	1886	italiana	832	240	
PROSDOCINI, Maria	1886	brasileira	832	240	
PROSDOCINI, Victor	1886	italiana	832	240	
PROSKE, Franz Josef	1967	alemã	1060	736	
PROSKURNIAK, João			353	20v	
PROSKURNICKI, João			353	20	
PROSPAT, Frederico	1885	alemã	827	29	
PROTIL, João	1965	iugoslava	1059	707	
PROTIL, Josef	1967	iugoslava	1060	342	
PROTIL, Maria	1964	iugoslava	1058	402	
PROUSE, William	1879	inglesa	386	223	
PROVELLER, Anna	1951	polonesa	1023	73v	
PROVISIERO, Pascoalino	1941	italiana	828	131	
PROVISIERO, Pascoalino	1941	italiana	1040	12	
PROVISIERO, Pascoalino	1943	italiana	1100	2	
PRSZYLISZ, Andreas		polonesa	824	43	42
PRUCNIL, Clemente			353	55	

P

NOME	ANO	NACIONALIDADE	LIVRO	PÁGINA	ORDEM
PRUDLINK, Augusto	1885	polonesa	832	94	
PRUDLINK, Gasparo	1885	brasileira	832	94	
PRUDLINK, Sophia	1885	polonesa	832	94	
PRUETER, Hans Henrique Martin	1947	alemã	1023	17v	
PRUETER, Hans Henrique Martin	1947	alemã	1024	26v	
PRUETER, Haus Henrique Martins	1947	alemã	1040	24	
PRUS, Alexo	1895	polonesa	459	59	2485
PRUS, Dimitro	1895	polonesa	459	59	2487
PRUS, Eva	1895	polonesa	459	59	2489
PRUS, Fedko			353	51	
PRUS, Maria	1895	polonesa	459	59	2488
PRUS, Sophia	1895	polonesa	459	59	2486
PRUSAK, Anastasia	1895	polonesa	459	4	125
PRUSAK, Marianna	1895	polonesa	459	4	124
PRUSAK, Matheus	1895	polonesa	459	4	123
PRUSAK, Valentin	1895	polonesa	459	4	126
PRUSS, Antonia	1949	polonesa	1023	32	
PRUSS, Michal	1973	polonesa	1063	874	
PRUSS, Vajil	1895	austríaca	434	6	56
PRUSZYNJKI, Stanislaw	1950	polonesa	1023	52	
PRUVICKI, Francisca	1876	brasileira	832	211	
PRUVICKI, Francisco	1876	polonesa	832	211	
PRUVICKI, José	1876	polonesa	832	211	
PRUVICKI, Martha	1876	brasileira	832	211	
PRUVICKI, Monica	1876	brasileira	832	211	
PRUVICKI, Paulina	1876	polonesa	832	211	
PRUVICKI, Rozalia	1876	polonesa	832	211	
PRYCHNESKI, João		polonesa	824	41	1
PRYCHNIESKI, Conrada	1895	polonesa	459	12	379

NOME	ANO	NACIONALIDADE	LIVRO	PÁGINA	ORDEM
PRYCHNIESKI, João	1895	polonesa	459	12	376
PRYCHNIESKI, Ladislau	1895	polonesa	459	12	380
PRYCHNIESKI, Leocadia	1895	polonesa	459	12	378
PRYCHNIESKI, Ludovico	1895	polonesa	459	12	382
PRYCHNIESKI, Marianna	1895	polonesa	459	12	377
PRYCHNIESKI, Pedro	1895	polonesa	459	12	381
PRYDYBYCKY, Vasil	1973	alemã	1063	885	
PRYJMA, Jaroslau	1966	polonesa	1059	989	
PRYJMA, Wladyslaw	1964	polonesa	1059	22	
PRYJMAK, Dmytro	1973	russa	1063	805	
PRYJMAK, Paulo	1980	polonesa	1069	107	
PRYJMAK, Semen	1974	polonesa	1064	238	
PRYJMAK, Valdomiro	1972	polonesa	1062	997	
PRYSIAZMIUK, Jacob			353	56	
PRYSTAJKO, Alexandre			353	43	
PRYSTUPA, João			353	77	
PRYZLAKOWSKI, Ilko	1895	polonesa	459	120	4588
PRYZLAKOWSKI, Jurko	1895	polonesa	459	120	4590
PRYZLAKOWSKI, Pelagia	1895	polonesa	459	120	4589
PRZENYCZLEA, Eustachiusz	1965	polonesa	1059	305	
PRZEPIORA, André	1885	polonesa	1	89	
PRZEWOSNIK, Alfredo	1950	alemã	1023	54	
PRZEWROCKI, Agnieszka	1974	polonesa	1064	989	
PRZEWROCKI, André	1975	polonesa	1065	478	
PRZIBICH, André	1892		429	12	117
PRZIBICH, Estephanio	1892		429	12	120
PRZIBICH, Eva	1892		429	12	116
PRZIBICH, Magdalena	1892		429	12	118
PRZIBICH, Matheus	1892		429	11	115

P

NOME	ANO	NACIONALIDADE	LIVRO	PÁGINA	ORDEM
PRZIBICH, Miguel	1892		429	12	119
PRZIBILLA, Simon			826	56	
PRZIBYLLA, João	1885	polonesa	1	93	
PRZYBAROWSKI, Henryk	1960	polonesa	1057	663	
PRZYBELA, Stephanio		polonesa	824	51	27
PRZYBELAK, João		polonesa	824	47	83
PRZYBISZEWSKI, Alexandre	1877	brasileira	832	78	
PRZYBISZEWSKI, Francisca	1877	brasileira	832	78	
PRZYBISZEWSKI, João	1877	brasileira	832	78	
PRZYBISZEWSKI, José	1877	polonesa	832	78	
PRZYBISZEWSKI, Miguel	1877	polonesa	832	78	
PRZYBISZEWSKI, Paulina	1877	polonesa	832	78	
PRZYBIYLSKI, Luciano		polonesa	824	46	56
PRZYBYLA, José	1895	polonesa	459	47	2085
PRZYBYLA, Maugozata	1895	brasileira	459	62	2589
PRZYBYLA, Stephano	1895	brasileira	459	62	2588
PRZYBYLAK, João	1895	polonesa	459	27	888
PRZYBYLAK, Sophia	1895	polonesa	459	27	890
PRZYBYLAK, Ulianna	1895	polonesa	459	27	889
PRZYBYLSKI, Apolonia	1895	polonesa	459	22	729
PRZYBYLSKI, Josepha	1895	polonesa	459	22	728
PRZYBYLSKI, Ladislava	1895	polonesa	459	22	731
PRZYBYLSKI, Leonardo	1895	polonesa	459	22	730
PRZYBYLSKI, Luciano	1895	polonesa	459	22	727
PRZYBYLSKI, Stephania	1895	polonesa	459	22	732
PRZYBYLSKI, Veronica	1895	polonesa	459	22	733
PRZYBYSZ, André	1895	polonesa	459	46	2032
PRZYBYSZ, Josepha	1895	polonesa	459	46	2033
PRZYMUSINSKI, Dorotheia	1895	polonesa	459	17	548

P

NOME	ANO	NACIONALIDADE	LIVRO	PÁGINA	ORDEM
PRZYPSNY, Maria	1886	prussiana	832	271	
PRZYPSNY, Martha	1886	prussiana	832	271	
PRZYPSNY, Paulo	1886	prussiana	832	271	
PRZYSIADA, José	1948	polonesa	1023	31v	
PRZYSIEZNY, Wladislaw	1977	alemã	1067	871	
PRZYTANSKI, Ludovico Miguel	1886	polonesa	827	43v	
PRZYTARSKI, Ludovico Miguel	1886	polonesa	1	99v	
PSCHEIT, José	1895	alemã	459	91	3623
PSCHIBIS, José	1892		429	38	172
PSCHIBIS, Josepha	1892		429	38	173
PSCHIBIS, Luis	1892		429	36	167
PSCHIBIS, Maria	1892		429	36	170
PSCHIBIS, Maria	1892		429	38	174
PSCHIBIS, Miguel	1892		429	36	171
PSCHIBIS, Vadislau	1892		429	36	169
PSCHIBIS, Victoria	1892		429	36	168
PSSYBYSSEVSKI, Ladislau	1895		434	19	23
PSZYBYLSKI, Ladislau	1895		434	19	10
PSZYK, Hrynko			353	75v	
PTAK, Brunislava	1892	polonesa	358	20	524
PTAK, Eleonara	1892	polonesa	358	20	523
PTAK, Francisca	1892	polonesa	358	20	520
PTAK, Josepha	1892	polonesa	358	20	522
PTASINSKI, José	1895	polonesa	459	38	1264
PTASINSKI, Marianna	1895	polonesa	459	38	1265
PTASZNIK, Catharina	1895	polonesa	459	120	4583
PTASZNIK, Maria	1895	polonesa	459	120	4584
PTASZNIK, Pedro	1895	polonesa	459	119	4581
PTASZNIK, Zusana	1895	polonesa	459	120	4582

NOME	ANO	NACIONALIDADE	LIVRO	PÁGINA	ORDEM
PTAZINSKI, Anna			1041	57	237
PTAZINSKI, Carolina			1041	57	239
PTAZINSKI, João			1041	57	234
PTAZINSKI, José			1041	57	241
PTAZINSKI, Maria			1041	57	236
PTAZINSKI, Rozaria			1041	57	240
PTAZINSKI, Sophia			1041	57	235
PTAZINSKI, Victoria			1041	57	238
PTOCIENCHAK, Francisco	1892	polonesa	432	9	235
PTOCIENCHAK, José	1892	polonesa	432	9	234
PTOCIENCHAK, Martin	1892	polonesa	432	9	232
PTOCIENCHAK, Nepomoceno	1892	polonesa	432	9	233
PTSKIK, Alberto	1884	polonesa	832	362	
PTSKIK, Antonio	1884	polonesa	832	362	
PTSKIK, Jacob	1884	brasileira	832	362	
PTSKIK, João	1884	polonesa	832	362	
PTSKIK, Magdalena	1884	polonesa	832	362	
PTSKIK, Maria	1884	polonesa	832	362	
PTSKIK, Martin	1884	polonesa	832	362	
PTSKIK, Matheus	1884	polonesa	832	362	
PTSKIK, Stanislao	1884	polonesa	832	362	
PU, Pan Chun	1983	chinesa	1071	39	
PUCCI, Francisco	1892	italiana	358	21	563
PUCCI, Olga	1981	italiana	1069	234	
PUCCINELLI, Andrea	1972	italiana	1062	748	
PUCHA, Alexandre	1876	brasileira	832	139	
PUCHA, Anastacio	1876	polonesa	832	139	
PUCHA, Augusta	1876	polonesa	832	139	
PUCHA, Francisco	1876	brasileira	832	139	

NOME	ANO	NACIONALIDADE	LIVRO	PÁGINA	ORDEM
PUCHA, João	1876	polonesa	832	139	
PUCHA, João	1876	polonesa	832	139	
PUCHA, Leonardo	1876	brasileira	832	139	
PUCHA, Maria	1876	polonesa	832	139	
PUCHACZ, Kosc	1895	polonesa	459	110	4263
PUCHACZ, Tasiana	1895	polonesa	459	110	4264
PUCZYNSKI, Zalmon Wolf	1965	polonesa	1059	372	
PUDELKO, Anna			1041	45	54
PUDELKO, Joaquim			1041	45	52
PUDELKO, Maria			1041	45	53
PUDELKO, Maria			1041	45	55
PUDELKO, Vacil			1041	45	56
PUDELL, Evaldo	1971	alemã	1061	975	
PUDLES, Fanny	1957	polonesa	1057	166	
PUDLES, Jacob	1957	austríaca	1057	166	
PUDLES, Julio	1934	austríaca	828	45	
PUDLESM Ludwig	1964	austríaca	1059	124	
PUFAL, Samuel	1968	russa	1061	314	
PUGSLEY, Alfredo	1873	inglesa	383	4	
PUGSLEY, Catharina	1873	inglesa	383	4	
PUGSLEY, Elisabeth	1873	inglesa	383	4	
PUGSLEY, Elisabeth	1873	inglesa	383	4	
PUGSLEY, Fanny	1873	inglesa	383	4	
PUGSLEY, Guilherme	1873	inglesa	383	4	
PUGSLEY, João	1873	inglesa	383	4	
PUGSLEY, João	1873	inglesa	383	4	
PUGSLEY, John	1880	inglesa	384	86	
PUGSLEY, Jorge	1873	inglesa	383	4	
PUGSLY, Alfredo	1873	inglesa	835	37	

P

NOME	ANO	NACIONALIDADE	LIVRO	PÁGINA	ORDEM
PUGSLY, Elizabeth	1873	inglesa	835	37	
PUGSLY, Elizabeth	1873	inglesa	835	37	
PUGSLY, Fanny	1873	inglesa	835	37	
PUGSLY, John	1873	inglesa	835	37	
PUGSLY, John	1873	inglesa	835	37	
PUGSLY, Jorge	1873	inglesa	835	37	
PUGSLY, William	1873	inglesa	835	37	
PUHL, Leopoldo	1983	polonesa	1070	843	
PUJAK, Agnisca	1895	polonesa	459	84	3378
PUJAK, Antonio	1895	polonesa	459	84	3377
PUJAK, Francisca	1895	polonesa	459	84	3375
PUJAK, João	1895	polonesa	459	84	3371
PUJAK, José	1895	polonesa	459	84	3374
PUJAK, Josepha	1895	polonesa	459	84	3372
PUJAK, Maria	1895	polonesa	459	84	3376
PUJAK, Miguel	1895	polonesa	459	84	3373
PULCHLOPEK, Agatha	1896	austríaca	449	10	197
PULCHLOPEK, Carolina	1896	austríaca	449	10	199
PULCHLOPEK, José	1896	austríaca	449	10	196
PULCHLOPEK, Julia	1896	austríaca	449	10	198
PULCOW, Pedro	1956	polonesa	1057	64	
PULHOPEK, José			353	66	
PULIN, Alfredo	1880	inglesa	384	98	
PULLEN, Alfredo	1872	inglesa	383	35	
PULLEN, Alfredo	1879	inglesa	392	76	
PULLIN, Alfredo	1873	inglesa	835	8	
PULLIN, Eliza	1873	inglesa	835	8	
PULLIN, Emma	1873	inglesa	835	8	
PULLIN, Francisco	1873	inglesa	835	8	

NOME	ANO	NACIONALIDADE	LIVRO	PÁGINA	ORDEM
PULLIN, Henrique	1873	inglesa	835	8	
PULLIN, José	1873	inglesa	835	8	
PULLIN, Joseph	1873	inglesa	835	8	
PULLIN, Joséph	1879	inglesa	386	239	
PULLINI, Alfredo	1879	inglesa	392	73	
PULNAR, Antonio			353	16	
PULNAR, Stanisláo			353	16	
PULNAR, Stanislau			353	16v	
PUMA, Michele Li	1983	italiana	1070	368	
PUNDEK, Evaristo	1970	polonesa	1061	749	
PUNDIK, Miguel	1966	polonesa	1059	860	
PUPPI FILHO, Luiz	1944	italiana	828	142	
PUPPI FILHO, Luiz	1944	italiana	1040	13	
PUPPI FILHO, Luiz	1944	italiana	1100	19v	
PUPPI, Clemente Casemiro	1947		1024	5	
PUPPI, Clemente Casemiro	1946	italiana	1040	23	
PUPPI, Clemente Casimiro	1946	italiana	1023	7v	
PUPPI, José	1944	italiana	828	142	
PUPPI, José	1944	italiana	1040	13	
PUPPI, José	1944	italiana	1100	19	
PUPZKAR, Mychaylo	1964	ucraniana	1058	436v	
PURICH, Livia	1972	húngara	1062	927	
PURIFICAÇÃO, Ermelindo Pereira da	1976	portuguesa	1066	861	
PURIFICAÇÃO, Julio Abel da	1983	portuguesa	1070	991	
PURKOT, Clemente			826	32	
PURKOT, Peter			826	5	
PURR, Anton	1972	austríaca	1062	348	
PURYC, Wasil			353	51v	
PUSCH, Bernardo	1944	austríaca	828	161	

P

NOME	ANO	NACIONALIDADE	LIVRO	PÁGINA	ORDEM
PUSCH, Bernardo	1944	austríaca	1040	17	
PUSCHEL, Guilherme	1974	alemã	1064	841	
PUSKI, João	1889	prussiana	2	25	
PUSKI, João	1889	prussiana	827	50v	
PUSTILNICK, Genia	1969	russa	1061	548	
PUTHKAMMER, Emilia	1895	alemã	459	86	3432
PUTHKAMMER, Guilherme	1895	alemã	459	86	3431
PUTHKAMMER, Guilherme	1895	alemã	459	86	3433
PUTHKAMMER, Magdalena	1895	alemã	459	86	3434
PUTICHR, Pietro	1888	italiana	824	17	64
PUTKAMMER, Carlos	1895	alemã	459	85	3403
PUTKAMMER, Dorotheia	1895	alemã	459	85	3402
PUTKAMMER, Francisco	1895	alemã	459	85	3401
PUTKAMMER, Ricardo	1895	alemã	459	85	3404
PUTKAMMER, Valter	1895	alemã	459	85	3405
PUTRIC, Angelina	1892	italiana	823	14	108
PUTRIC, Antonio	1892	italiana	823	14	107
PUTRIC, Giuseppe	1892	italiana	823	14	111
PUTRIC, Luigi	1892	italiana	823	14	110
PUTRIC, Pietro di	1892	italiana	823	14	105
PUTRIC, Rosina	1892	italiana	823	14	109
PUTRICH FILHO, Pietro	1888	italiana	824	17	66
PUTRICH, Antonio	1888	brasileira	824	20	167
PUTRICH, Catharina	1888	brasileira	824	20	168
PUTRICH, Domenica	1888	italiana	824	17	65
PUTRICH, Pietro	1888	italiana	824	20	165
PUTRICH, Primitiva	1888	italiana	824	20	166
PUTRICH, Rozina	1888	brasileira	824	20	169
PUTRICHI, Antonio	1888	brasileira	823	6	164

P

NOME	ANO	NACIONALIDADE	LIVRO	PÁGINA	ORDEM
PUTRICHI, Catharina	1888	brasileira	823	6	165
PUTRICHI, Domenica	1888	italiana	823	3	65
PUTRICHI, Pietro	1888	italiana	823	3	64
PUTRICHI, Pietro	1888	italiana	823	6	162
PUTRICHI, Pietro Filho	1888	italiana	823	3	66
PUTRICHI, Primitiva	1888	italiana	823	6	163
PUTRICHI, Regina	1888	brasileira	823	6	166
PUTZIGER, Gerda Feeken	1951	alemã	1023	65v	
PUTZIGER, Hugo	1952	alemã	1023	75	
PUTZIGER, Jkurt	1947		1024	15v	
PUTZIGER, Kurt	1947	alemã	1023	12v	
PUTZIGER, Kurt	1947	alemã	1040	23	
PUZIAK, José			353	40v	
PUZIAK, José			353	40v	
PYBINVSKI, Constantina	1895	polonesa	459	25	813
PYBINVSKI, Thomaz	1895	polonesa	459	25	814
PYBURSKI, Anna	1895	polonesa	459	25	822
PYBURSKI, João	1895	polonesa	459	25	820
PYBURSKI, José	1895	polonesa	459	25	821
PYSANIUK, Marko			353	20	
PYTEL, Paulo			353	25v	
PYZIURA, José	1895	polonesa	459	74	3028
PYZIURA, Lourenço	1895	polonesa	459	74	3024
PYZIURA, Maria	1895	polonesa	459	74	3025
PYZIURA, Miguel	1895	polonesa	459	74	3027
PYZIURA, Rosalia	1895	polonesa	459	74	3026
PZIBICHESKI, Alberto	1892		429	34	99
PZIBICHESKI, Antonio	1892		429	34	102
PZIBICHESKI, Estanislau	1892		429	34	103

P

NOME	ANO	NACIONALIDADE	LIVRO	PÁGINA	ORDEM
PZIBICHESKI, José	1892		429	34	101
PZIBICHESKI, Josepha	1892		429	34	104
PZIBICHESKI, Leocadia	1892		429	34	105
PZIBICHESKI, Victoria	1892		429	34	100

Q

NOME	ANO	NACIONALIDADE	LIVRO	PÁGINA	ORDEM
QUADROS, Elisa Campos de	1975	espanhola	1065	589	
QUAGLIA, Felino	1969	suíça	1061	459	
QUAGLIA, Melitta Frank de	1970	italiana	1061	656	
QUEIROZ, Miguel Jorge	1945	síria	828	188	
QUEIROZ, Miguel Jorge	1945	síria	1040	19	
QUEIROZ, Miguel Jorge	1945	síria	1100	77	
QUELLE, Antonio Alonso	1974	espanhola	1064	365	
QUENECHE, Francisco Barranzuela	1971	peruana	1062	136	
QUENNENHEN, Augustin Maxime Alfredo	1983	francesa	1070	503	
QUESADA, Joaquim Macaro Labado	1972	espanhola	1063	408	
QUICKSTEDT, Edwirgem Krahl	1951	alemã	1023	68v	
QUINTANA, Jaime Córdova de La	1969	boliviana	1061	477	
QUINTANA, José Baez	1983	paraguaia	1070	747	
QUINTANA, Silvestre Palacios	1966	paraguaia	1060	254	
QUINTÃO, Anibal Augusto	1972	portuguesa	1063	260	
QUINTAS, Fernando da Conceição Lopes	1977	portuguesa	1067	528	
QUINTAS, Vitorino Lopes	1946	polonesa	1023	8	
QUINTERO, Antonio Medina	1976	espanhola	1066	367	
QUINTERO, Eduardo Medina	1983	espanhola	1070	385	

R

NOME	ANO	NACIONALIDADE	LIVRO	PÁGINA	ORDEM
RAAB, Bertha	1874	alemã	383	152	
RAAB, Bertha	1874	alemã	835	127	
RAAB, Carlos Phelippe	1874	alemã	835	127	
RAAB, Carlos Philippe	1874	alemã	383	152	
RAAB, Henrique Marco	1874	alemã	835	127	
RAAB, Henrique Marcus	1874	alemã	383	152	
RAAB, Josefina	1874	alemã	383	152	
RAAB, Josephino	1874	alemã	835	127	
RAAB, Julio	1874	alemã	383	152	
RAAB, Louis	1874	alemã	835	127	
RAAB, Luis	1874	alemã	383	152	
RAAB, Marcos	1880	alemã	384	137	
RAAB, Marcos	1874	alemã	835	127	
RAAB, Marcus	1874	alemã	383	152	
RAAB, Maria	1874	alemã	383	152	
RAACHE, Ana Luise	1948		1024	46v	
RAACHE, Ernst Wilhelm	1949		1024	79	
RAACKE, Anna Luise	1948	alemã	1040	28	
RAACKE, Anna Luize	1948	alemã	1023	26	
RAACKE, Ernst Wilhelm	1948	alemã	1023	27v	
RAACKE, Ernst Wilhelm	1949	alemã	1040	31	
RAAD, Ali Rachid	1974	libanesa	1064	963	
RAAD, Faride Ragheb	1982	libanesa	1069	933	
RAAD, Fatme	1976	libanesa	1066	734	
RAAD, Hassan Mohamed	1963	libanesa	1058	239v	
RAAD, Rabiha Rachid	1983	libanesa	1071	49	
RAAD, Susana Tfeli de	1976	argentina	1065	961	
RAAD, Toufic	1976	libanesa	1066	508	
RABAC, Eliseu	1977	russa	1067	202	

R

NOME	ANO	NACIONALIDADE	LIVRO	PÁGINA	ORDEM
RABACHIN, Angelo	1967	italiana	1060	347	
RABAK, Barbara	1896	austríaca	449	37	982
RABAK, Simão	1896	austríaca	449	37	981
RABBERS, Antje Loman	1974	holandesa	1064	538	
RABBERS, Gezina Van Der Scheer	1974	holandesa	1064	571	
RABBERS, Harm	1974		1064	570	
RABBERS, Hendrik	1974	holandesa	1064	509	
RABBERS, Jantje Salomons	1974	holandesa	1064	546	
RABBERS, Lammigje Enting	1974	holandesa	1064	548	
RABBERS, Lucas	1974	holandesa	1064	617	
RABBERS, Roelof	1974	holandesa	1064	517	
RABELLO, Antonia			825	184	
RABELLO, Luiz		suíça	825	184	
RABINOVICH, Marcos	1951	russa	1023	71	
RABISKA, Francisco		polonesa	832	430	
RABISKA, Jacob		polonesa	832	430	
RABISKA, Pedro		polonesa	832	430	
RABISKA, Victoria		polonesa	832	430	
RABKOVSKI, João	1885	polonesa	1	86	
RABY, Boleslaw	1967	polonesa	1060	450	
RACHED, Edi	1965	libanesa	1059	439	
RACHED, Nair Nacli	1957	síria	1057	135	
RACHEL, Estevão	1875	polonesa	832	94	
RACHEL, Francisca	1875	polonesa	832	94	
RACHEL, Sophia	1875	brasileira	832	94	
RACHEL, Thecla	1875	brasileira	832	94	
RACHEL, Valentim	1875	brasileira	832	94	
RACHERT, João	1895	alemã	459	90	3571
RACHID, Adib	1951		1024	92v	

R

NOME	ANO	NACIONALIDADE	LIVRO	PÁGINA	ORDEM
RACHID, Djadaa Sleiman	1982	síria	1069	717	
RACHID, Hamad	1982	síria	1069	718	
RACHID, Youssef	1973	síria	1063	714	
RACHITSKI, Alberto	1892	polonesa	432	34	917
RACHITSKI, Josépha	1892	polonesa	432	34	916
RACHITSKI, Marianna	1892	polonesa	432	34	918
RACHITSKI, Stanislaw	1892	polonesa	432	34	914
RACHITSKI, Stefano	1892	polonesa	432	34	919
RACHITSKI, Theophila	1892	polonesa	432	34	915
RACHOWETZ, Rodolfo	1937	polonesa	828	64	
RACHOWETZ, Rodolfo	1937	polonesa	1040	2	
RACK, João	1886	polonesa	827	40v	
RACOVIAK, Wayon	1892		433	8	171
RACOWICZ, Alexandre	1892	brasileira	357	9	206
RACOWICZ, Antonio	1892	polonesa	357	9	204
RACOWICZ, Juliana	1892	polonesa	357	9	203
RACOWICZ, Maria	1892	polonesa	357	9	205
RACOWICZ, Thomaz	1892	polonesa	357	9	202
RACY, Livia Bartolmei	1974	italiana	1064	555	
RACZJK, Valentim		polonesa	824	52	48
RACZKOSKI, Francisco	1895	polonesa	459	88	3522
RACZKOSKI, Theophila	1895	polonesa	459	88	3523
RACZKOWSKI, Francisca	1895	polonesa	459	4	119
RACZKOWSKI, Jadviga	1895	polonesa	459	4	121
RACZKOWSKI, José		polonesa	824	41	6
RACZKOWSKI, José	1895	polonesa	459	4	118
RACZKOWSKI, Marianna	1895	polonesa	459	4	120
RACZKOWSKI, Stanislau	1895	polonesa	459	4	122
RACZYK, Valentin	1895	polonesa	459	67	2757

NOME	ANO	NACIONALIDADE	LIVRO	PÁGINA	ORDEM
RADECKI, Tadeo	1961	polonesa	1057	947	
RADHE, Aitel Herberto	1976	alemã	1066	773	
RADIAH, Moczina	1961	ucraniana	1057	900	
RADKE, Paulo	1968	alemã	1061	304	
RADKOWSKI, Vladimir	1984	polonesa	1071	330	
RADKOWSKIY, Ivan	1970	alemã	1061	728	
RADTKE, Emilio	1969	alemã	1061	388	
RADTKE, Leopoldo	1984	alemã	1071	299	
RADZIHNIERSKI, José		polonesa	824	46	73
RADZIMIERSKI, André	1895	polonesa	459	43	1942
RADZIMIERSKI, Antonina	1895	polonesa	459	43	1947
RADZIMIERSKI, Francisco	1895	polonesa	459	43	1945
RADZIMIERSKI, João	1895	polonesa	459	43	1946
RADZIMIERSKI, José	1895	polonesa	459	43	1949
RADZIMIERSKI, Josepha	1895	polonesa	459	43	1943
RADZIMIERSKI, Magdalenna	1895	polonesa	459	43	1944
RADZIMIERSKI, Marianna	1895	polonesa	459	43	1948
RADZIMSKI, Estanislava	1895	polonesa	459	50	2156
RADZIMSKI, Jose	1895	polonesa	459	49	2153
RADZIMSKI, Leonora	1895	polonesa	459	49	2154
RADZIMSKI, Sophia	1895	polonesa	459	49	2155
RADZISZEWSKI, Barbara	1895	polonesa	459	63	2624
RADZISZEWSKI, Lourenço	1895	polonesa	459	63	2623
RADZISZWSKI, Martim	1886	polonesa	1	95v	
RADZISZWSKI, Martim	1886	polonesa	827	40v	
RAEDER, Carl Heinrich Albert	1956	holandesa	1057	122	
RAESKI, Anna	1892	polonesa	432	33	907
RAESKI, Josépha	1892	brasileira	432	33	908
RAESKI, Ludovica	1892	polonesa	432	33	905

R

NOME	ANO	NACIONALIDADE	LIVRO	PÁGINA	ORDEM
RAESKI, Paulo	1892		433	10	221
RAESKI, Paulo	1892	polonesa	432	33	904
RAESKI, Stanislau	1892	polonesa	432	33	906
RAFALSEKI, João		polonesa	824	41	16
RAFALSEKI, João		polonesa	824	41	17
RAFALSKI, Estanislau	1895	polonesa	459	32	1064
RAFALSKI, Marianna	1895	polonesa	459	32	1065
RAFEH, Anis Mustapha	1966	libanesa	1060	108	
RAFFIER, Jean	1879	francesa	386	135	
RAFF-LEHNER, Gunnar Helge Ingo	1982	alemã	1069	956	
RAGAL, Agnieszka	1896	austríaca	449	30	783
RAGAL, Antonio	1896	austríaca	449	30	781
RAGAL, Maria	1896	austríaca	449	30	782
RAGALSKI, Alexandre	1896	austríaca	449	16	373
RAGALSKI, Jaszko	1896	austríaca	449	16	370
RAGALSKI, Julia	1896	austríaca	449	16	374
RAGALSKI, Paranka	1896	austríaca	449	16	372
RAGALSKI, Taszka	1896	austríaca	449	16	371
RAGALSKY, Henrique	1977	russa	1067	311	
RAGGI, José	1941	síria	828	121	
RAGGI, José	1941	síria	1040	11	
RAGOSKA, Marcela	1895	austríaca	434	5	22
RAGOWSKI, Anna	1896	austríaca	449	5	58
RAGOWSKI, Antonia	1896	austríaca	449	5	56
RAGOWSKI, Maria	1896	austríaca	449	5	57
RAGOWSKI, Maria	1896	austríaca	449	5	59
RAHAL, Abdul Magile Said	1984	libanesa	1071	258	
RAHAL, Ahmad Ali	1982	libanesa	1069	384	
RAHAL, Ahmad Kamel	1984	libanesa	1071	207	

R

NOME	ANO	NACIONALIDADE	LIVRO	PÁGINA	ORDEM
RAHAL, Ali Said	1977	libanesa	1067	903	
RAHAL, Alice Fraiha	1973	libanesa	1063	736	
RAHAL, Bahá Said	1980	libanesa	1068	761	
RAHAL, Geoges Sleiman Abou	1974	libanesa	1064	519	
RAHAL, Hassia Daoud Abou	1972	libanesa	1063	250	
RAHAL, Jamal Khaled	1983	libanesa	1071	105	
RAHAL, Janette Saab	1975	libanesa	1065	600	
RAHAL, Khaled Mohamad	1983	libanesa	1071	8	
RAHAL, Laila	1982	libanesa	1069	533	
RAHAL, Malek Mohamad	1983	libanesa	1070	943	
RAHAL, Mohamad Hamad	1977	libanesa	1067	942	
RAHAL, Olga Abou	1973	libanesa	1063	774	
RAHAL, Oumaya Abdul Magid	1982	libanesa	1069	442	
RAHAL, Salem Abou	1973	libanesa	1063	729	
RAHAL, Sleiman Daoud Abou	1976	libanesa	1066	552	
RAHD, Mustafa	1962	síria	1058	56	
RAHHAL, Mohamad Kamel	1980	libanesa	1068	574	
RAHMAN, Ahmad Abdul	1980	libanesa	1068	587	
RAHMAN, Tavvfio Khader Obder	1974	jordaniana	1064	864	
RAHN, Jacob Peter	1958	paraguaia	1057	348	
RAHN, Katharina	1958	russa	1057	374	
RAHN, Susi	1958	paraguaia	1057	399	
RAIBIDA, André	1896	austríaca	449	14	303
RAIBIDA, Eva	1896	austríaca	449	14	301
RAIBIDA, Fedko	1896	austríaca	449	14	300
RAIBIDA, Thomais	1896	austríaca	449	14	302
RAICA, Antonina	1895	polonesa	459	56	2391
RAICA, Catharina	1895	polonesa	459	56	2390
RAICA, Gregorio	1895	polonesa	459	56	2389

R

NOME	ANO	NACIONALIDADE	LIVRO	PÁGINA	ORDEM
RAICA, Paulina	1895	polonesa	459	57	2392
RAIFUR, João			353	48	
RAIFUZ, Francisco	1964	polonesa	1058	367v	
RAIMUNDE, Clementa		italiana	452	7	
RAIMUNDE, Helena		italiana	452	7	
RAIMUNDE, Teresa		italiana	452	7	
RAIMUNDE, Vittorio		italiana	452	7	
RAIMUNDO, Antonio de Jesus Mendes	1979	portuguesa	1068	421	
RAIMUNDO, Augusto Cezar	1980	portuguesa	1068	853	
RAIMUNDO, Maria de Fátima da Conceição Martins Mendes	1979	portuguesa	1068	379	
RAINIERI, Maximiliano	1983	argentina	1070	966	
RAIO, Levelogildo Antonio José	1978	portuguesa	1068	88	
RAISIR, Francisco	1888	alemã	824	24	64
RAITZ, Jacob	1941	polonesa	828	106	
RAIZ, Beila	1950	polonesa	1023	47	
RAIZ, Etla	1969	polonesa	1061	550	
RAIZ, Leizor	1950	polonesa	1023	55	
RAIZIR, Francisco	1888	alemã	823	33	61
RAJBIDA, André			353	10	
RAJBIDA, Fed			353	10	
RAJCA, André			353	46	
RAJCA, João			353	45v	
RAJIK, Anastasia	1895	polonesa	459	80	3259
RAJIK, Maxim	1895	polonesa	459	80	3258
RAJIK, Orenia	1895	polonesa	459	81	3260
RAJIK, Pedro	1895	polonesa	459	80	3257
RAJITA, Fujiko	1969	japonesa	1061	573	
RAK, Estephano			353	1v	

NOME	ANO	NACIONALIDADE	LIVRO	PÁGINA	ORDEM
RAK, Fedko			353	54	
RAK, João	1886	polonesa	1	96	
RAK, João			353	70v	
RAK, Miguel			353	69v	
RAK, Olga	1949	polonesa	1023	39v	
RAKSA, Teresa	1968	polonesa	1061	34	
RAKUCKI, Jan	1966	alemã	1060	55	
RAKUE, Kaichiro	1963	japonesa	1058	263	
RAKUE, Tetsuji	1963	japonesa	1058	292	
RALTER, Guilherme	1949	alemã	1040	31	
RAMALHO, João Antonio			1041	39	22
RAMALHO, João Nicolau	1954	portuguesa	1023	95v	
RAMENTAL, Juan Casasa	1897	espanhola	827	55v	
RAMINA, Victorio	1945	italiana	828	164	
RAMINA, Victorio	1945	italiana	1100	50	
RAMIRES, Afonso	1976	espanhola	1066	600	
RAMIRES, Antonio	1973	espanhola	1063	658	
RAMIREZ, José Garcia	1971	espanhola	1062	134	
RAMIREZ, Vicente Garcia	1974	espanhola	1065	204	
RAMLOV, Lette	1965	alemã	1059	197	
RAMMOUNIYAH, Ahmed Mohamed	1983	Jerusalém	1070	112	
RAMON, Daniel	1980	argentina	1068	785	
RAMONIGA, Taher Muhad Ahmad	1982	jordaniana	1069	709	
RAMOS, Antonio	1977	portuguesa	1067	14	
RAMOS, Antonio Pestana dos	1969	portuguesa	1061	328	
RAMOS, Fernando José Alves	1974	portuguesa	1064	803	
RAMOS, Gabriel	1976	portuguesa	1066	352	
RAMOS, Hyppolito Cordeiro de			353	78v	
RAMOS, João Corveira de			353	40	

R

NOME	ANO	NACIONALIDADE	LIVRO	PÁGINA	ORDEM
RAMOS, José Augusto	1982	portuguesa	1069	764	
RAMOS, José Martins d'Oliveira	1887	portuguesa	2	13	
RAMOS, Manoel Diz	1963	espanhola	1058	112v	
RAMOS, Manuel	1976	portuguesa	1066	265	
RAMOS, Maria Luiza	1973	polonesa	1063	641	
RAMOS, Merry Nicolas Martinez	1974	peruana	1064	645	
RAMOS, Pedro de	1882		1043		29
RAMPALSKI, Carlos	1895	polonesa	459	44	1979
RAMPALSKI, Ignacio	1895	polonesa	459	44	1981
RAMPALSKI, João	1895	polonesa	459	44	1982
RAMPALSKI, Maria	1895	polonesa	459	44	1980
RAMVS, José Silveira Martins da	1887	portuguesa	827	47	
RANCK, Frederico	1949	alemã	1023	36v	
RANCZKOWSKI, Boguslau	1895	polonesa	459	12	395
RANCZKOWSKI, Catharina	1895	polonesa	459	12	393
RANCZKOWSKI, José	1895	polonesa	459	12	392
RANCZKOWSKI, Marianna	1895	polonesa	459	12	394
RANDALL, James	1879	inglesa	386	79	
RANDALL, John	1879	inglesa	386	160	
RANDAZZO, Domenico Vittorio	1980	italiana	1069	29	
RANIK, Anastasia	1896	austríaca	449	17	384
RANIK, Anastasia	1896	austríaca	449	17	387
RANIK, Anna	1896	austríaca	449	17	386
RANIK, Eva	1896	austríaca	449	17	388
RANIK, Fedko	1896	austríaca	449	17	385
RANIK, João	1896	austríaca	449	17	383
RANIK, Panko	1896	austríaca	449	17	382
RANINA, Victorio	1944	italiana	1040	17	
RANK, Carlos	1895	alemã	459	122	4674

R

NOME	ANO	NACIONALIDADE	LIVRO	PÁGINA	ORDEM
RANK, Catharina	1895	alemã	459	122	4675
RANK, Clara	1895	alemã	459	122	4677
RANK, Francisca	1895	alemã	459	122	4676
RANK, José	1895	alemã	459	122	4678
RANKE, Eugenio	1948	polonesa	1023	28	
RANKE, Gabriela	1967	polonesa	1060	431	
RANKE, Klaus Maria	1967	polonesa	1060	429	
RANKE, Margot	1950	alemã	1023	50v	
RANKIN, David	1879	inglesa	386	199	
RANNI, Bortolo	1945	italiana	828	180	
RANNI, Bortolo	1945	italiana	1040	19	
RANNI, Bortolo	1945	italiana	1100	75v	
RANSCH, Katharina	1964	iugoslava	1058	405v	
RANTER, Augusto	1876	alemã	835	357	
RAPPERT, Jorge Angelo Mark	1889	alemã	3	4	
RAPPERT, Jorge Meank Ângelo	1889	alemã	827	52	
RARZA, Anastacio	1876	polonesa	832	134	
RARZA, Anna	1876	polonesa	832	134	
RARZA, Anna	1876	polonesa	832	134	
RARZA, Apolonia	1876	brasileira	832	134	
RARZA, Bernardo	1876	brasileira	832	134	
RARZA, João	1876	brasileira	832	134	
RARZA, Miguel	1876	polonesa	832	134	
RARZA, Miguel	1876	brasileira	832	134	
RARZA, Rosalia	1876	polonesa	832	134	
RASCHER, Hermann	1953	alemã	1023	88	
RASCOVIAKA, André	1892		429	18	171
RASCOVIAKA, André	1892	polonesa	432	27	721
RASCOVIAKA, José	1892	brasileira	432	27	724

R

NOME	ANO	NACIONALIDADE	LIVRO	PÁGINA	ORDEM
RASCOVIAKA, Josepha	1892		429	18	170
RASCOVIAKA, Josepha	1892	polonesa	432	27	720
RASCOVIAKA, Lourenço	1892	polonesa	432	27	718
RASCOVIAKA, Lourenço	1892		429	18	168
RASCOVIAKA, Mariana	1892		429	18	169
RASCOVIAKA, Mariana	1892		429	18	173
RASCOVIAKA, Mariana	1892	polonesa	432	27	723
RASCOVIAKA, Marianna	1892	polonesa	432	27	719
RASCOVIAKA, Pedro	1892		429	18	172
RASCOVIAKA, Pedro	1892	polonesa	432	27	722
RASIER, François Albert	1983	suíça	1070	447	
RASOLIN, Antonio	1882		372	2	
RASOTO, Cezar	1886	italiana	832	271	
RASOTO, João	1886	italiana	832	271	
RASOTO, Mario	1886	italiana	832	271	
RASOTO, Petronilia	1886	italiana	832	271	
RASOTO, Sebastião	1886	italiana	832	271	
RASOTO, Thereza	1886	italiana	832	271	
RASPE, Erhard	1968	alemã	1061	312	
RASSEL, Giovanni	1890	austríaca	501	1v	
RASSI, Elias Jamil el	1971	libanesa	1062	124	
RASSI, Youseph Jamil	1980		1068	658	
RATAESKI, José	1892		429	17	128
RATAESKI, Josepha	1892		429	17	129
RATAIESKI, José	1892		433	6	115
RATARSKI, José	1892	polonesa	432	20	543
RATARSKI, Josepha	1892	polonesa	432	20	544
RATDKE, Lydia	1976	russa	1066	953	
RATERSZYNSKI, João			353	45	

NOME	ANO	NACIONALIDADE	LIVRO	PÁGINA	ORDEM
RATSFA, Ladislau	1892	brasileira	357	15	379
RATSFA, Margarida	1892	polonesa	357	15	378
RATSFA, Maria	1892	polonesa	357	15	377
RATSFA, Woiche	1892	polonesa	357	15	376
RATUSZENSKI, Francisco	1895	polonesa	459	57	2407
RATUSZENSKI, Rosalia	1895	polonesa	459	57	2408
RATUSZNY, Fed			353	85	
RATUSZNY, José			353	85	
RATUSZNY, Maxim			353	85v	
RATZKE, Martha	1969	alemã	1061	335	
RATZLOFF, Peter Penner	1968	paraguaia	1061	127	
RATZMANN, Renate Marchfeld	1955	austríaca	1057	45	
RAUCH, Frederico	1949		1024	69v	
RAUCH, Frederico	1949	alemã	1040	31	
RAUDESE, Eugenio	1875	suíça	835	223	
RAUDON, Eugenio	1880	francesa	386	391	
RAUJEILE, Adib Iskandar Bou	1976	libanesa	1066	67	
RAULIK, Maria Marczuk	1970	polonesa	1061	773	
RAURICH, Jorge José	1982	uruguaia	1069	927	
RAUSCH, Guilherme	1971	romena	1062	293	
RAUSIS, Cyrillo Nicolao	1889	francesa	2	26v	
RAUT, Adão	1895	alemã	459	106	4122
RAUT, Barbara	1895	alemã	459	106	4124
RAUT, Catharina	1895	alemã	459	106	4125
RAUT, Eva	1895	alemã	459	106	4121
RAUT, Jacob	1895	alemã	459	106	4120
RAUT, Jacob	1895	alemã	459	106	4123
RAUT, Ladislau	1965	polonesa	1059	667	
RAUTER, Augusto	1880	alemã	386	469	

R

NOME	ANO	NACIONALIDADE	LIVRO	PÁGINA	ORDEM
RAVALI, Francisco	1972	italiana	1063	142	
RAVEGLIA, Fernande Blanche Antoinette	1951	francesa	1023	62	
RAVICZ, Biruta Dergiut	1940	polonesa	828	81	
RAVIELLO, Antonia	1888	italiana	823	6	168
RAVIELLO, Antonia	1888	italiana	824	20	172
RAVIELLO, Luiz	1888	suíça	823	6	167
RAVIELLO, Luiz	1888	suíça	824	20	171
RAWAZOE, Hironobu	1974	japonesa	1064	141	
RAWCH, Josef	1963	iugoslava	1058	206v	
RAWICZ, Biresla Dergint	1939	polonesa	1040	5	
RAWICZ, Biruta Dergint	1940	polonesa	977	21v	
RAWLYK, Pelagia Kuntyj	1962	polonesa	1058	76	
RAWSKI, Martin			353	10v	
RAYMUNDO FILHO, Pedro		francesa	835	108	
RAYMUNDO, Francisco	1873	francesa	383	120	
RAYMUNDO, Pedro	1870	francesa	835	108	
RAYNAUD, Carolina Isabel Minguez	1976	espanhola	1066	582	
RAZEQ, Abder Razaq Hasan Abder	1974	jordaniana	1064	337	
RAZOUK, Abdoul Messih Mtanos	1976	síria	1066	342	
RAZOUK, Hanna Mtanos	1976	síria	1066	338	
RAZZOLIN, Antonio	1882		372	22	
RAZZOLIN, Celestino	1880		422	19	
RAZZOUK, Joseph Mtanos	1976	síria	1066	77	
RE, Miguel	1880	francesa	386	476	
RÉ, Miguel	1877	italiana	835	369	
REA, Augusto	1974	italiana	1065	16	
REAL, Pedro	1953	alemã	1023	82v	
REBECHE, Giovani	1889	italiana	824	29	275
REBEL, Helmut Karl	1973	alemã	1063	605	

R

NOME	ANO	NACIONALIDADE	LIVRO	PÁGINA	ORDEM
REBELLATO, Pasquale	1882		461	12	
REBELO, Luiz Garcia	1972	portuguesa	1063	289	
REBELO, Manuel Pinto	1961	portuguesa	1057	889	
RECCO, Battista	1882		461	26	
RECH, Paulo	1885	polonesa	1	93	
RECHANDT, George	1883	russa	1	29v	
RECHE, Maria Holgado	1983	espanhola	1070	265	
RECHETELO, Miguel	1945	austríaca	1023	3v	
RECHETELO, Miguel	1946	austríaca	1040	21	
RECHETELO, Miguel	1946	austríaca	1100	97v	
RECHTNEK, Simão Miguel	1951	romena	1023	69	
RECHULSKI, Isaac	1934	romena	828	34	
RECIULSKI, Anghel	1965	romena	1059	267	
RECIULSKI, Raschela	1969	romena	1061	468	
RECIULSKÍ, Sara	1964	romena	1059	152	
RECYSZYN, Anna	1896	austríaca	449	7	109
RECYSZYN, Vassil	1896	austríaca	449	7	108
REDA, Abbas Ibrahim	1976	libanesa	1066	551	
REDA, Ahmad	1974	libanesa	1064	745	
REDA, Charif Mohamad	1974	libanesa	1064	692	
REDA, Khalil El Sayed Ibrahim	1972	libanesa	1063	325	
REDA, Mustapha	1981	libanesa	1069	257	
REDA, Youssef El Sayed Mohamad	1975	libanesa	1065	879	
REDEKER, August	1954	alemã	1023	94v	
REDEKOPP, Geraldo	1948	russa	1023	25	
REDEKOPP, Maria Bergen	1972	russa	1062	448	
REDINA, Gino	1961	italiana	1057	804	
REDO, Tadeusz Witld	1966	polonesa	1059	979	
REDROFF, Alexandra	1967	russa	1060	314	

R

NOME	ANO	NACIONALIDADE	LIVRO	PÁGINA	ORDEM
REDROFF, Valentin	1967	russa	1060	364	
REDZIARSKI, Bronislaw	1982	polonesa	1069	770	
RÉFFO, Albina		italiana	452	4	66
RÉFFO, Amadeo		italiana	452	4	64
RÉFFO, Anna		italiana	452	4	65
RÉFFO, Cezare		italiana	452	4	68
RÉFFO, Enerico		italiana	452	4	60
RÉFFO, Francisco		italiana	452	4	69
REFFO, Giacomo		italiana	452	4	70
RÉFFO, Giovanne		italiana	452	4	67
RÉFFO, Giuseppe		italiana	452	4	63
REFFO, João	1939	italiana	828	78	
REFFO, João	1940	italiana	977	16v	
REFFO, João	1939	italiana	1040	4	
RÉFFO, Luigi		italiana	452	4	62
RÉFFO, Luigia		italiana	452	4	61
REGEL, Estephania	1896	austríaca	449	36	959
REGEL, Eva	1896	austríaca	449	36	956
REGEL, Francisca	1896	austríaca	449	36	957
REGEL, João	1896	austríaca	449	36	955
REGEL, José	1896	austríaca	449	36	958
REGEL, Nicoláo	1896	austríaca	449	37	960
REGGI, Francisco	1933	italiana	828	23	
REGGIANI, Christine	1983	iugoslava	1071	89	
REGIER, João Abrão	1950	ucraniana	1023	59	
REGINA, Philadelphia	1888	italiana	827	49v	
REGINATO, Marco	1882		372	38	
REGINATO, Marco	1881	italiana	822	15	19
REGINATO, Marco	1880		1044	9	6

NOME	ANO	NACIONALIDADE	LIVRO	PÁGINA	ORDEM
REGINATO, Primo	1881	italiana	822	15	21
REGINATO, Regina	1881	italiana	822	15	20
REGINE, Philadelpho	1888	italiana	2	21	
REGLOSKY, Anna	1882	polonesa	832	402	
REGLOSKY, Francisco	1882	polonesa	832	402	
REGLOSKY, Mathias	1882	polonesa	832	402	
REGLOSKY, Theophilo	1882	brasileira	832	402	
REGO, Albino dos Santos	1943	portuguesa	828	145	
REGO, Albino dos Santos	1943	portuguesa	1040	14	
REGO, Albino dos Santos	1944	portuguesa	1100	24v	
REGOSINSKI, Francisco		polonesa	824	48	39
REGUTA, Carlos	1944	polonesa	828	144	
REGUTA, Thomas	1944	polonesa	1100	22v	
REGUTA, Thomaz	1944	polonesa	1040	14	
REHME, Henrique	1948	alemã	1023	31v	
REHN, Arno Alejandro	1962	argentina	1058	33	
REICH, Johana Bieri	1984	suíça	1071	345	
REICH, Karl	1974	suíça	1064	798	
REICH, Leib	1950	polonesa	1023	51	
REICH, Rudolf	1974	suíça	1064	516	
REICH, Segismundo	1962	polonesa	1058	93v	
REICH, Susanne	1981	suíça	1069	159	
REICH, Willi	1948	alemã	1023	25v	
REICHART, Anna	1895	alemã	459	31	1021
REICHART, Guilherme	1895	alemã	459	31	1020
REICHART, João	1895	alemã	459	31	1017
REICHART, Jorge	1895	alemã	459	31	1019
REICHART, Maria	1895	alemã	459	31	1018
REICHART, Maria	1895	alemã	459	31	1022

R

NOME	ANO	NACIONALIDADE	LIVRO	PÁGINA	ORDEM
REICHE, Willi	1948		1024	45	
REICHE, Willi	1948	alemã	1040	28	
REICHERT, Anna	1895	alemã	459	122	4670
REICHERT, Guilherme	1895	alemã	459	122	4669
REICHERT, João	1895	alemã	459	122	4666
REICHERT, João	1895	alemã	459	122	4673
REICHERT, Jorge	1895	alemã	459	122	4668
REICHERT, Maria	1895	alemã	459	122	4667
REICHERT, Maria	1895	alemã	459	122	4671
REICHERT, Theresa	1895	alemã	459	122	4672
REICHHARDT, Florian	1975	austríaca	1065	861	
REICHHARDT, Rodolfo Ruben Raffaele	1951	italiana	1023	66	
REIERSKY, Anna	1892		429	11	108
REIERSKY, Estanislava	1892		429	11	107
REIERSKY, Josepha	1892		429	11	109
REIERSKY, Ludovica	1892		429	11	106
REIERSKY, Paulo	1892		429	11	105
REIGENAR, Genoveva	1877	brasileira	832	330	
REIGENAR, José	1877	polonesa	832	330	
REIGENAR, Maria	1877	polonesa	832	330	
REIGENAR, Paulina	1877	brasileira	832	330	
REIHER, Alberto Gustavo	1974	alemã	1064	782	
REIKDAL, Alma Luzteti	1983	paraguaia	1071	29	
REILE, Kurt	1955	alemã	1057	12	
REIMEL, Franz	1883	alemã	1	30v	
REIMER, Aganeta	1957	russa	1057	189	
REIN, Sabina Margarita Gertrud	1977	alemã	1068	6	
REINALDO, Guilherme	1886	alemã	827	41v	
REINECKE, Guenter	1977	alemã	1068	16	

NOME	ANO	NACIONALIDADE	LIVRO	PÁGINA	ORDEM
REINERT, Katharina	1964	iugoslava	1058	399v	
REINETH, Franz C.	1880		422	187	
REINEZTH, Johann	1964	iugoslava	1058	373	
REINHARDT, Germano	1951	alemã	1023	63v	
REINHARDT, Otto	1931	alemã	828	15	
REINHART, Eugenio	1957	alemã	1057	165	
REINHOFER, Eva Klein	1966		1060	138	
REINHOFER, Johann	1966	iugoslava	1060	14	
REINHOFER, Regina	1966	iugoslava	1060	69	
REINHOFER, Stefan	1966	iugoslava	1060	213	
REIPERT, Carlos Guilherme	1951	alemã	1023	68	
REIS, Arminda Maria Mendes	1982	portuguesa	1069	613	
REIS, Francisco Carreira dos	1977	portuguesa	1067	209	
REIS, Francisco dos	1977	portuguesa	1067	263	
REIS, Jaime dos	1976	portuguesa	1066	293	
REIS, João Martinho Cleto	1975	portuguesa	1065	912	
REIS, José Alberto dos	1974	portuguesa	1064	473	
REIS, José Antonio dos	1879		391	42	
REIS, José dos	1977	portuguesa	1067	492	
REIS, José Manoel dos	1978	portuguesa	1068	54	
REIS, José Pereira da Costa	1982	portuguesa	1069	580	
REIS, Ksenia Sidorev Antunes dos	1975	romena	1065	448	
REIS, Vicente Moral	1977	portuguesa	1067	100	
REISNER, Francisco			353	66v	
REISS, Rudolfo	1980		1068	927	
REISSMANN, Heing	1965	alemã	1059	599	
REITER, Maria Walter	1973	iugoslava	1063	809	
REITER, Pedro			353	38	
REITTER, Johann	1963	iugoslava	1058	161	

R

NOME	ANO	NACIONALIDADE	LIVRO	PÁGINA	ORDEM
REJAILI, Izabelle Daccache Abou	1983	libanesa	1070	302	
REJAILI, Youssef Sleiman Abou	1983	libanesa	1070	306	
REJEILI, Linda Nagib Abou	1974	libanesa	1065	291	
REJEILI, Nazha Nagib	1974	libanesa	1065	22	
REKSODIHARDJO, Evie Soegeng	1983	indonésia	1070	637	
REKSODIHARDJO, Wertit Soegeng	1983	indonésia	1070	29	
RELLER, Jaime Leon Rudman	1972	uruguaia	1062	440	
REMAS, Anna			1041	77	255
REMAS, Ilko			1041	77	258
REMAS, José			1041	77	254
REMAS, Rozaria			1041	77	256
REMAS, Sophia			1041	77	257
REMLINGER, Adam	1964	iugoslava	1058	372v	
REMLINGER, Franz	1964	iugoslava	1058	376v	
REMLINGER, Johann	1966	iugoslava	1060	15	
REMLINGER, Katharina	1964	iugoslava	1058	466v	
REMLINGER, Madalena Schlogel	1966	iugoslava	1060	20	
REMLINGER, Theresia	1964	iugoslava	1058	428v	
REMPA, Anna	1876	polonesa	832	204	
REMPA, Germano	1876	brasileira	832	204	
REMPA, Ignacio	1876	polonesa	832	204	
REMPA, João	1876	polonesa	832	204	
REMPA, Marianna	1876	brasileira	832	204	
REMPA, Raul	1876	polonesa	832	204	
REMPA, Veronica	1876	brasileira	832	204	
REMPEL, Ama	1961	russa	1057	770	
REMPEL, Anna	1961	russa	1057	860	
REMPEL, Anna	1965	russa	1059	728	
REMPEL, Anna Lowen	1982	russa	1069	335	

NOME	ANO	NACIONALIDADE	LIVRO	PÁGINA	ORDEM
REMPEL, Catarina Wiens	1969	siberiana	1061	545	
REMPEL, Dietrich	1977	russa	1068	11	
REMPEL, Helena Penner	1965	alemã	1059	770	
REMPEL, Jacob	1969	russa	1061	546	
REMPEL, João	1961	russa	1057	858	
REMPEL, Maria	1961	Síberia	1057	861	
REMPEL, Pedro	1982	russa	1069	334	
REMPEL, Peter	1961	alemã	1057	797	
REMPEL, Peter	1967	russa	1060	936	
RENAUD, Courre	1877	francesa	392	17	
RENAUDIM, Francisco	1880		384	373	
RENAUDIN, Agatha	1872	inglesa	835	91	
RENAUDIN, Anna	1874		1021	23	
RENAUDIN, Francisco	1872	inglesa	835	91	
RENAUDIN, Francisco	1875		1021	16	
RENAUDIN, Ida		brasileira	835	91	
RENAUDIN, Joanna	1872	inglesa	835	91	
RENAUDIN, João	1878	francesa	383	145	
RENAUDIN, João	1878		391	17	
RENAUDIN, João	1872	inglesa	835	91	
RENAUDIN, José	1872	inglesa	835	92	
RENAUDIN, José	1874	francesa	1021	23	
RENAUDIN, José	1880	inglesa	384	126	
RENAUDIN, José Affonso	1874	francesa	383	33	
RENAUDIN, Luiz	1872	inglesa	835	91	
RENAUDIN, Margarida	1874	francesa	383	33	
RENAUDIN, Margarida	1874	inglesa	1021	23	
RENAUDIN, Maria	1874		1021	23	
RENAUDIN, Maria Anastasia	1874	francesa	383	33	

R

NOME	ANO	NACIONALIDADE	LIVRO	PÁGINA	ORDEM
RENAUDIN, Tane	1875		1021	16	
RENDACH, Adão		polonesa	832	80	
RENDACH, Miguel		polonesa	832	80	
RENDACH, Tecla		polonesa	832	80	
RENDACH, Victoria		polonesa	832	80	
RENÉ, Caurré	1880	francesa	386	479	
RENE, Joaquim da Silva			1041	42	43
RENE, Leopoldina			1041	42	44
RENESTE, Amabile	1881	italiana	822	18	3
RENESTE, Cipriano	1881	italiana	822	18	1
RENESTE, Cipriano	1880		1044	12	28
RENESTE, Luigi	1881	italiana	822	18	4
RENESTE, Maria	1881	italiana	822	18	2
RENESTE, Verginio	1881	italiana	822	18	5
RENEVILLE, Luis	1879	francesa	386	22	
RENIS, Catharina	1892	polonesa	357	4	96
RENIS, Francisco	1892	polonesa	357	4	95
RENNER, Guilherme	1886	russa	827	42	
RENNER, Hans Ernest	1959	alemã	1057	528	
RENPENNING, Anna	1964	ucraniana	1058	427	
RENPENNING, Johann	1963	ucraniana	1058	230v	
RENYI, Peter	1963	húngara	1058	272v	
RENZO, Antonio Di	1982	italiana	1070	445	
RENZO, Camillo Di	1983	italiana	1070	790	
RENZO, Donato Di	1971	italiana	1061	979	
REPA, Helena	1896	austríaca	434	10	49
REPCHUK, João	1896	austríaca	434	9	19
REPELEWICZ, Wadislau	1974	polonesa	1064	219	
REPETISKI, Anonio	1892	polonesa	432	40	1077

NOME	ANO	NACIONALIDADE	LIVRO	PÁGINA	ORDEM
REPETISKI, Antonina	1892	polonesa	432	39	1076
REPETISKI, José	1892	polonesa	432	39	1075
REPSKI, José			353	43v	
RERES, Rodolfo	1950	austríaca	1023	53	
RESCH, João	1944	austríaca	828	150	
RESCH, João	1944	austríaca	1040	14	
RESCH, João	1944	austríaca	1100	30v	
RESCHKE, Arnoldo	1961	russa	1057	811	
RESCHKE, Eduard	1962	russa	1058	89v	
RESCHKE, Gustavo	1970	russa	1061	865	
RESCHTE, Kurt Fritz	1976	alemã	1066	678	
RESEHKE, Wilhelon	1968	alemã	1061	230	
RESENER, Maria Senff	1945	alemã	1100	65v	
RESLER, Antonio	1895	polonesa	459	124	4747
RESLER, Antonio	1895	alemã	459	127	4848
RESLER, Antonio	1895	polonesa	459	128	4850
RESLER, Catharina	1895	polonesa	459	125	4750
RESLER, Ema	1895	polonesa	459	125	4748
RESLER, Xenia	1895	polonesa	459	125	4749
RESSILA, Maria	1888	italiana	823	34	79
RESTOFF, Fernando de	1882	alemã	1	7	
RESTOLFF, Fernando	1880	alemã	384	113	
RESTORFF, Fernando de	1882	prussiana	827	6v	
RESTORFF, Manoel Rufino	1860	alemã	383	137	
RESTORFF, Maria	1860	alemã	383	137	
RESTORFF, Rita Maria	1860	alemã	383	137	
RESUN, Anatoli	1978	russa	1068	152	
RESZETNIK, André	1896	austríaca	449	26	659
RESZETNIK, João	1896	austríaca	449	26	655

R

NOME	ANO	NACIONALIDADE	LIVRO	PÁGINA	ORDEM
RESZETNIK, Justina	1896	austríaca	449	26	656
RESZETNIK, Ksenia	1896	austríaca	449	26	657
RESZETNIK, Rosalia	1896	austríaca	449	26	658
RESZOTNIK, João			353	35v	
RETUNNO, Mario Primaldo	1967	italiana	1060	826	
REUNADIN, João	1881		391	87v	
REUTON, Feodosy	1965	russa	1059	302	
REUTOV, Login	1970	russa	1061	671	
REVELT, Margarete Hulda Sophie Adelheid	1958	alemã	1057	347	
REVENSKY, Vladimir	1950	russa	1023	59v	
REVOREDO, Maria de Fátima Cardoso	1974	portuguesa	1065	108	
REVUZ, João Pedro	1875	francesa	835	275	
REWNCKI, Romão	1950	polonesa	1023	49	
REWUSKA, Francisco	1941	polonesa	828	110	
REWUSKA, Theóphilo	1941	polonesa	828	106	
REWUSKI, Wasyl			353	9	
REY, Michel	1972	suíça	1063	264	
REYER, Alfredo	1932	alemã	828	20	
REYES, Ricardo D'Andreas	1983	uruguaia	1070	66	
REYNALD, Guilherme	1881		391	86v	
REYNALDI, Guilherme	1876	alemã	385	38	
REYNALDI, Maria do Carmo	1876	alemã	385	38	
REYNALDI, Pedro	1876	alemã	385	38	
REYNALDO, Guilherme	1880	alemã	384	365	
REYNALDO, Guilherme	1876	alemã	835	340	
REZE, Anna	1895	polonesa	459	60	2513
REZE, Catharina	1895	polonesa	459	60	2512
REZE, Maria	1895	polonesa	459	60	2511
REZE, Nicolau	1895	polonesa	459	60	2510

NOME	ANO	NACIONALIDADE	LIVRO	PÁGINA	ORDEM
REZIK, Misskal Said	1983	síria	1070	152	
REZINK, Nicoláo			353	37v	
REZLER, Celestyn	1966	polonesa	1060	54	
REZLER, Ryszard	1970	polonesa	1061	879	
REZNIK, Miguel			353	4	
REZNIK, Nicoláo			353	36	
REZNIK, Wasil			353	73	
RHIGNE, Carlota	1889	italiana	824	29	250
RHIGNE, Evaristo	1889	italiana	824	29	252
RHIGNE, Lucia	1889	italiana	824	29	251
RHIGNE, Margarida	1889	italiana	824	29	253
RHIGNE, Vicenzo	1889	italiana	824	29	249
RHODEN, Clautilde Khalaf	1980	libanesa	1068	632	
RIAUNOSKI, Agnella	1892	polonesa	432	36	961
RIAUNOSKI, Eleonora	1892	polonesa	432	36	962
RIAUNOSKI, Stanislau	1892	polonesa	432	36	960
RIBARCHACK, Lourenco	1892		433	7	152
RIBARCHAK, André	1892	polonesa	432	24	644
RIBARCHAK, Josepha	1892	polonesa	432	24	643
RIBARCHAK, Lourenço	1892	polonesa	432	24	642
RIBARCHEK, André	1892		429	5	19
RIBARCHEK, Josepha	1892		429	5	18
RIBARCHEK, Lorenzo	1892		429	5	17
RIBAS, Alfredina de Azevedo B.	1892	brasileira	357	1	14
RIBAS, Alzira	1892	brasileira	357	1	12
RIBAS, Anna do Carmo B.	1892	brasileira	357	1	8
RIBAS, Antonio Firmino B.	1892	brasileira	357	1	7
RIBAS, Antonio Firmino Barboza	1892		358	25	672
RIBAS, Elias J. Barbosa	1892	brasileira	357	2	46

R

NOME	ANO	NACIONALIDADE	LIVRO	PÁGINA	ORDEM
RIBAS, Elizeu Justino Barbosa	1892	brasileira	357	3	69
RIBAS, Euclides	1892	brasileira	357	1	15
RIBAS, Eugenia de Sa	1892	brasileira	357	2	47
RIBAS, Francisca de Azevedo B.	1892	brasileira	357	1	9
RIBAS, João	1895	brasileira	459	129	4884
RIBAS, João	1895	brasileira	459	133	5023
RIBAS, João de Azevedo B.	1892	brasileira	357	1	10
RIBAS, João Marcelino	1880		386	338	
RIBAS, João Taborda d'Oliveira			1041	39	21
RIBAS, Joaquim	1895	brasileira	459	129	4888
RIBAS, Joaquim de Azevedo B.	1892	brasileira	357	1	11
RIBAS, Joaquina Augusta Cunha	1892	brasileira	357	3	70
RIBAS, José Sá Lourenço de	1881	alemã	1	5	
RIBAS, Julia	1895	brasileira	459	129	4885
RIBAS, Laura	1895	brasileira	459	129	4887
RIBAS, Leopoldina	1895	brasileira	459	129	4886
RIBAS, Mizael de Azevedo B.	1892	brasileira	357	1	13
RIBAS, Pedro Taborda			1041	39	18
RIBAS, Sebastião	1895	brasileira	459	129	4889
RIBASKI, Andrea	1892	polonesa	358	14	354
RIBASKI, Antonina	1892	polonesa	358	14	356
RIBASKI, Francisco	1892	polonesa	358	14	357
RIBASKI, Kassemir	1892	polonesa	358	14	360
RIBASKI, Ladislaw	1892	polonesa	358	14	358
RIBASKI, Mariana	1892	polonesa	358	14	369
RIBASKI, Suzana	1892	polonesa	358	14	355
RIBASKIEVITZ, Casimira	1892		429	9	39
RIBASKIEVITZ, Catharina	1892		429	9	38
RIBASKIEVITZ, Elisabetha	1892		429	9	35

NOME	ANO	NACIONALIDADE	LIVRO	PÁGINA	ORDEM
RIBASKIEVITZ, Francisco	1892		429	9	37
RIBASKIEVITZ, João	1892		429	9	36
RIBASKIEVITZ, Lourenzo	1892		429	9	34
RIBEIRA, Antonio Cardoso	1883	portuguesa	827	18v	
RIBEIRETE, Manoel Arrabaça	1975	portuguesa	1065	660	
RIBEIRO, Adão Rufind	1953	espanhola	1023	86	
RIBEIRO, Agustina Amér	1973	argentina	1063	737	
RIBEIRO, Albino Elias	1877		391	48v	
RIBEIRO, Alfredo Marques	1980	portuguesa	1069	5	
RIBEIRO, Antonia Cardoso	1883	portuguesa	1	43v	
RIBEIRO, Antonio Jose	1876		391	49	
RIBEIRO, Bento José	1878		391	12v	
RIBEIRO, Bernardino Henriques	1976	portuguesa	1066	224	
RIBEIRO, Bernardo	1963	portuguesa	1058	118v	
RIBEIRO, Carlos Duarte	1980	portuguesa	1068	969	
RIBEIRO, Carlos Henriques	1976	portuguesa	1066	505	
RIBEIRO, Eliza	1888	brasileira	824	6	16
RIBEIRO, Emilia Ludovina	1970	portuguesa	1061	700	
RIBEIRO, Fernando de Castro Marques	1962	portuguesa	1058	27v	
RIBEIRO, Fortunato Carvalho	1979	portuguesa	1068	337	
RIBEIRO, Francisco Feio	1976	portuguesa	1066	606	
RIBEIRO, Gregorio			1041	46	95
RIBEIRO, Idalina de Matos	1982	portuguesa	1069	435	
RIBEIRO, João Francisco	1879		391	67v	
RIBEIRO, Joaquim Pereira	1949	portuguesa	1040	31	
RIBEIRO, Joaquim Pereira	1949	portuguesa	1023	36	
RIBEIRO, Joaquim Pereira	1949		1024	71v	
RIBEIRO, José dos Santos	1977	portuguesa	1067	222	
RIBEIRO, José Lopez	1976	portuguesa	1066	501	

R

NOME	ANO	NACIONALIDADE	LIVRO	PÁGINA	ORDEM
RIBEIRO, Julio Oscar Giestas	1966	portuguesa	1059	856	
RIBEIRO, Manoel da Paixão	1880		384	393	
RIBEIRO, Manoel Feio	1977		1067	775	
RIBEIRO, Marcelino da Paixão	1879		391	60	
RIBEIRO, Maria Arana	1976	espanhola	1066	480	
RIBEIRO, Maria da Conceição Cardoso	1976	portuguesa	1066	237	
RIBEIRO, Maria Elisa Alexandre Giestas	1984	portuguesa	1071	259	
RIBEIRO, Mario dos Santos	1980	portuguesa	1068	864	
RIBEIRO, Palmira da Conceição	1977	portuguesa	1068	3	
RIBEIRO, Rosinda Moleirinho	1976	portuguesa	1066	846	
RIBICHE, Aristides	1872	francesa	835	70	
RIBICHE, Jean Baptiste	1872	francesa	835	70	
RIBICHE, João Baptista	1879	francesa	386	84	
RIBICHE, Justina	1872	francesa	835	70	
RIBICKI, José		polonesa	824	45	19
RIBINSKI, Francisco			826	27	
RICARDO, Arthur	1892	brasileira	432	42	1127
RICARDO, Ng	1983	chinesa	1071	46	
RICASKI, Branca	1878	brasileira	832	354	
RICASKI, Brigida	1878	polonesa	832	354	
RICASKI, Francisco	1878	polonesa	832	354	
RICASKI, Maria	1878	polonesa	832	354	
RICASKI, Stephanio	1878	polonesa	832	354	
RICCE, José	1880	italiana	384	179	
RICCEN, Antonio	1875	napolitana	835	171	
RICCHE, Angela Maria	1875	napolitana	835	169	
RICCHE, Jaconino	1875	napolitana	835	169	
RICCHE, José Antonio	1880	italiana	386	303	
RICCHE, José Antonio	1875	napolitana	835	169	

NOME	ANO	NACIONALIDADE	LIVRO	PÁGINA	ORDEM
RICCHE, Maria Rosina	1875	napolitana	835	169	
RICCI, José	1879		391	58v	
RICCI, José	1875	italiana	383	65	
RICCI, Maria	1875	italiana	383	65	
RICCI, Rosina	1875	italiana	383	65	
RICCIO, Antonio	1977	italiana	1067	991	
RICCIO, Ascanio	1970	italiana	1061	871	
RICCIO, Costantino	1982	italiana	1069	446	
RICCIO, Maria Rosaria	1982	italiana	1069	691	
RICHARD, Natalie Falkemberg	1970	polonesa	1061	625	
RICHARDT, Anuska Rosoha	1973	ucraniana	1063	930	
RICHARDT, Johann	1972	iugoslava	1062	491	
RICHEVIS, José	1892	polonesa	432	36	967
RICHEVIS, Josepha	1892	polonesa	432	36	966
RICHEVIS, Lucas	1892	polonesa	432	36	965
RICHLIN, Emilia Henriette	1974	alemã	1064	480	
RICHTCER, Jorge	1888	alemã	2	22v	
RICHTCER, Jorge	1888	alemã	827	50	
RICHTER, Anna	1895	alemã	459	128	4872
RICHTER, Ema	1895	alemã	459	128	4870
RICHTER, Frederico	1895	alemã	459	128	4874
RICHTER, Guilherme	1949	alemã	1023	36v	
RICHTER, Guilherme	1949		1024	70v	
RICHTER, Gustavo	1895	alemã	459	128	4869
RICHTER, João	1895	alemã	459	128	4873
RICHTER, Rudolph	1895	alemã	459	128	4875
RICHTER, Theresia	1895	alemã	459	128	4871
RICK, Casimiro			1041	56	209
RICK, José			1041	56	207

R

NOME	ANO	NACIONALIDADE	LIVRO	PÁGINA	ORDEM
RICK, Tecla			1041	56	208
RICKET, Paul Luiz Germano	1965	alemã	1059	217	
RICKOWSKI, Augusto	1966	alemã	1060	91	
RICO, Antonietta D'Orazio Di	1972	italiana	1062	598	
RICO, Giuseppe Antonio Di	1971	italiana	1061	955	
RICO, Maria Del Carmen Freire	1974	espanhola	1064	397	
RICO, Nicola Di	1982	italiana	1069	630	
RICO, Pasquale Di	1982	italiana	1069	628	
RICZU, Petar	1975	húngara	1065	404	
RIDDER, Georges de	1960	inglesa	1057	719	
RIDDER, Guy Gabriel de	1970	belga	1061	693	
RIDELESKI, André	1892	polonesa	432	36	977
RIDELESKI, Antonina	1892	polonesa	432	36	978
RIDELESKI, Mariana	1892	polonesa	432	36	979
RIDILESKI, Ange	1892		429	50	1189
RIDILESKI, Antonina	1892		429	50	1188
RIDILESKI, Mariana	1892		429	50	1190
RIECHEL, Herta	1977	alemã	1067	273	
RIECHI, Assad	1948	síria	1023	23	
RIECHI, Assad	1948	síria	1024	38	
RIECHI, Assad	1948	síria	1040	27	
RIEDERER, Franz	1946	austríaca	1023	7	
RIEDERER, Herta	1955	austríaca	1057	3	
RIEDERER, Otto	1962	austríaca	1058	99v	
RIEDERER, Otto Wilhelm	1977	austríaca	1067	428	
RIEDIGER FILHO, João	1958	russa	1057	401	
RIEDIGER, Justina	1960	alemã	1057	566	
RIEGE, Jacob	1880	francesa	386	400	
RIEGER, João	1950	alemã	1023	59	

NOME	ANO	NACIONALIDADE	LIVRO	PÁGINA	ORDEM
RIEHMER, Else Gabriele	1980	sul-africana	1068	734	
RIEHMER, Karl Dieter	1977	sul-africana	1067	57	
RIEM, Eva Mullerleily	1964	iugoslava	1058	425	
RIEM, Ignatz	1964	iugoslava	1058	369v	
RIEMER, Rudolf	1974	alemã	1064	793	
RIESE, Ferdinand Karl Anton	1933	alemã	828	27	
RIESENHUBER, Luiz	1960	austríaca	1057	684	
RIESENHUBER, Margarete Hedwig	1960	alemã	1057	683	
RIFEEST, Roberto	1892	russa	358	10	242
RIFFEEST, Adolfo	1892	russa	358	10	241
RIFFEEST, Adolfo	1892	russa	358	10	239
RIGGENBACH, Irma	1945	suíça	828	187	
RIGHE, Carlota	1890	italiana	823	36	166
RIGHE, Evaristo	1890	italiana	823	36	168
RIGHE, Lucia	1890	italiana	823	36	167
RIGHE, Margarida	1890	italiana	823	37	169
RIGHE, Vicenzo	1890	italiana	823	36	165
RIGHETTI, Maria Nives Borile	1977	italiana	1067	915	
RIGHETTI, Paulo	1970	italiana	1061	804	
RIGLER, Gertrud	1954	alemã	1023	97v	
RIGLER, Siegfried	1949	alemã	1023	44v	
RIGO, Angelo Pedro	1972	italiana	1063	362	
RIGOLINO, Clelia	1960	argentina	1057	586	
RIGON, Eugenio	1968	italiana	1061	223	
RIGON, Maria	1967	italiana	1060	901	
RIGORRI, Josef		italiana	869A	7	175
RIGORRI, Maria		italiana	869A	7	174
RIGORRI, Maria		italiana	869A	7	176
RIGORRI, Pietro		italiana	869A	7	173

R

NOME	ANO	NACIONALIDADE	LIVRO	PÁGINA	ORDEM
RIGOTO, Cipriano Antonio	1940	italiana	828	90	
RIGOTTO, Cipriano A.	1940	italiana	1040	6	
RIHAN-ABOU, Georges	1964	libanesa	1059	47	
RIJKOFF, Fedosia	1976	chinesa	1066	736	
RIJKOFF, Lavren	1976	russa	1066	952	
RIJKOFF, Vera	1976	chinesa	1066	527	
RIKAI, Casimiro			1041	79	19
RIKAI, José			1041	79	17
RIKAI, Tecla			1041	79	18
RIKE, Willem Frederik Gerard Clermont	1966	francesa	1060	104	
RIKEVISKI, José	1892		429	34	111
RIKEVISKI, Josepha	1892		429	34	110
RIKEVISKI, Lucas	1892		429	34	109
RIKILA, Pedro			353	40v	
RIKS, Adolpho	1892	polonesa	432	8	216
RIKS, Ielma	1892	polonesa	432	8	219
RIKS, Ludvica	1892	polonesa	432	8	217
RIKS, Marianna	1892	polonesa	432	8	218
RILLO, Severina Andreatta	1976	italiana	1066	567	
RILZCLARF, Willy	1949		1024	62v	
RIMERU, João	1953	romena	1023	93v	
RINALDI, Jorge Ernesto	1934	argentina	828	46	
RINALDI, Vittorio	1896	italiana	827	55	
RINAUDO, Leonardo	1976	italiana	1066	915	
RINCON, Maria	1890	brasileira	434	1	2
RINGOELSKY, Francisco	1876	brasileira	832	65	
RINGOELSKY, João	1876	polonesa	832	65	
RINGOELSKY, João	1876	brasileira	832	65	
RINGOELSKY, Paulina	1876	polonesa	832	65	

NOME	ANO	NACIONALIDADE	LIVRO	PÁGINA	ORDEM
RINGOELSKY, Roberto	1876	brasileira	832	65	
RINGOELSKY, Victoria	1876	polonesa	832	65	
RIO, Angelo	1880	italiana	386	364	
RIO, Angelo	1875	italiana	835	208	
RIO, Maria	1875	italiana	835	208	
RIO, Raquael	1875	italiana	835	208	
RIO, Sabina	1875	italiana	835	208	
RIOS, Agustin Gonzalez	1980	paraguaia	1068	919	
RIOS, Eleutério Villas	1982	espanhola	1069	407	
RIOS, Sixto Fleitas	1983	paraguaia	1070	765	
RIPA, Fedko	1896	austríaca	449	37	983
RIPICA, Alberto		polonesa	832	397	
RIPICA, Antonio		polonesa	832	397	
RIPICA, Francisco		polonesa	832	397	
RIPICA, João		brasileira	832	397	
RIPICA, José		polonesa	832	397	
RIPICA, Luisa		polonesa	832	397	
RIPICA, Miguel		polonesa	832	397	
RIPICA, Silvestre		polonesa	832	397	
RIPICA, Sophia		polonesa	832	397	
RIPIKA, André	1878	polonesa	832	333	
RIPIKA, Bronca	1878	brasileira	832	333	
RIPIKA, Maria	1878	polonesa	832	333	
RIPKA, Agatha	1877	polonesa	832	328	
RIPKA, Alissa	1967	alemã	1060	582	
RIPKA, Anna	1877	brasileira	832	328	
RIPKA, Apolonia	1877	brasileira	832	328	
RIPKA, Balbina	1877	brasileira	832	328	
RIPKA, Blaje	1877	polonesa	832	328	

R

NOME	ANO	NACIONALIDADE	LIVRO	PÁGINA	ORDEM
RIPKA, João	1877	brasileira	832	328	
RIPKA, Maria	1877	brasileira	832	328	
RIPKA, Thomaz	1877	brasileira	832	328	
RIPKE, Karlheinz	1984	alemã	1071	317	
RIRHACZ, Demetrio			353	21	
RISARDI, Isabele		italiana	452	6	
RISC, Adolpho	1892		429	4	99
RISC, Delma	1892		429	4	102
RISC, Luçia	1892		429	4	100
RISC, Maria	1892		429	4	101
RISCHINSK, John	1879	inglesa	386	62	
RISCO, Adão	1892		429	43	8
RISCO, Marcello	1892		429	43	6
RISCO, Rosalia	1892		429	43	7
RISHOP, William	1879	inglesa	386	175	
RISKE, Frederico	1883	prussiana	1	31v	
RISKE, Frederico	1883	prussiana	827	15	
RISPOLI, Emília	1945	italiana	828	174	
RISPOLI, José	1944	italiana	828	149	
RISPOLI, José	1944	italiana	1040	14	
RISPOLI, José	1944	italiana	1100	29v	
RISSILA, Maria	1888	alemã	824	25	89
RISTOFF, Fernando	1857	alemã	835	100	
RISTOFF, Manoel Rufino		brasileira	835	100	
RISTOFF, Maria		brasileira	835	100	
RISTOFF, Maria Rita		brasileira	835	100	
RITA, Maria Alice	1983	portuguesa	1070	208	
RITISCOSKY, Jacob		polonesa	832	396	
RITISCOSKY, João		polonesa	832	396	

NOME	ANO	NACIONALIDADE	LIVRO	PÁGINA	ORDEM
RITISCOSKY, Miguel		brasileira	832	396	
RITISCOSKY, Victoria		polonesa	832	396	
RITO, José Gonçalves	1959	portuguesa	1057	436	
RITOSSA, Giuseppe	1963	italiana	1058	246	
RITS, Koreniundo	1876	belga	835	342	
RITTER, Alfredo Oscar Alvaro	1970	alemã	1061	635	
RITTER, Martin	1975	iugoslava	1065	881	
RITTER, Sara Helena	1961	polonesa	1057	816	
RITTS, Florimundo	1880	francesa	386	463	
RITZDORF, Willy	1949	alemã	1023	32v	
RITZDORF, Willy	1949	alemã	1040	30	
RIVA, José	1947	italiana	1023	18	
RIVA, José	1947	italiana	1024	28v	
RIVA, José	1947	italiana	1040	25	
RIVA, Maria	1968	italiana	1061	203	
RIVAS, Francisco Pedro Moreno	1975	espanhola	1065	780	
RIVAS, Julio Moreno	1983	espanhola	1070	39	
RIVAS, Nicanor Anibab Azambulo	1964	peruana	1058	484	
RIVEROS, Amancia Concepcion Gomez de	1983	paraguaia	1070	490	
RIYAHI, Sharif Uthman Abdel Majid	1980	jordaniana	1068	690	
RIZATO, Malia Silva	1982	espanhola	1069	773	
RIZK, Barhoum Touma Issa	1977	libanesa	1067	362	
RIZK, Fares Touma	1976	libanesa	1066	385	
RIZK, Issa Touma	1976	libanesa	1066	316	
RIZNY, Phelippe			353	63	
RIZNY, Phelippe			353	63v	
RIZZI, Pedro	1980		1069	33	
RIZZO, Eugenio	1890	italiana	823	35	120
RIZZO, Eugenio	1889	italiana	824	28	201

R

NOME	ANO	NACIONALIDADE	LIVRO	PÁGINA	ORDEM
RIZZO, Fortunata	1890	italiana	823	35	123
RIZZO, Fortunata	1889	italiana	824	28	204
RIZZO, Iza	1890	italiana	823	35	124
RIZZO, Iza	1889	italiana	824	28	205
RIZZO, João	1972	italiana	1062	671	
RIZZO, Maria	1890	italiana	823	35	121
RIZZO, Maria	1890	italiana	823	35	122
RIZZO, Maria	1890	italiana	823	35	126
RIZZO, Maria	1889	italiana	824	28	202
RIZZO, Maria	1889	italiana	824	28	203
RIZZO, Maria	1889	italiana	824	28	207
RJAILI, Nagib Sleiman Abou	1974	libanesa	1065	142	
ROASIS, Cyrillo Nicolao	1889		827	51	
ROBAK, Antonio			353	71v	
ROBAK, Hrynko			353	11v	
ROBAK, Romão			353	13	
ROBAK, Simão			353	67	
ROBAK, Simão			353	67	
ROBASKEVISKI, Catharina	1892	polonesa	432	14	366
ROBASKEVISKI, Cazemiro	1892	polonesa	432	14	367
ROBASKEVISKI, Francisca	1892	polonesa	432	14	364
ROBASKEVISKI, João	1892	polonesa	432	14	365
ROBASKEVISKI, Lourenço	1892	polonesa	432	14	362
ROBASKEVISKI, Zuizabeth	1892	polonesa	432	14	363
ROBBERTS, William	1872	inglesa	835	29	
ROBBIANO, Antonio	1880	italiana	386	453	
ROBBINS, Alberto	1873	inglesa	383	3	
ROBBINS, Carlos	1873	inglesa	383	3	
ROBBINS, Carlos	1873	inglesa	392	76	

NOME	ANO	NACIONALIDADE	LIVRO	PÁGINA	ORDEM
ROBBINS, Elisabeth	1873	inglesa	383	3	
ROBBINS, Elisabeth	1873	inglesa	392	76	
ROBBINS, Henrietta	1873	inglesa	383	3	
ROBBINS, Henrietta	1873	inglesa	392	76	
ROBBINS, Henrique	1873	inglesa	383	3	
ROBBINS, Henrique	1873	inglesa	383	3	
ROBBINS, Henrique	1873	inglesa	392	76	
ROBBINS, Henrique	1873	inglesa	392	76	
ROBBINS, Joanina	1873	inglesa	392	76	
ROBBINS, Joanna	1873	inglesa	383	3	
ROBBINS, Rosina	1873	inglesa	383	3	
ROBECHESKI, Lourenço	1892		433	10	238
ROBEL, Catharina	1882	polonesa	832	382	
ROBEL, Pedro	1882	polonesa	832	382	
ROBERTS, William	1879	inglesa	386	142	
ROBERTZ, Eugenio	1879	alemã	386	11	
ROBINES, Charles	1880	inglesa	385	141	
ROBINS, Henry	1880	inglesa	384	97	
ROBINSON, Edwige	1872	inglesa	383	35	
ROBINSON, Rosa	1872	inglesa	383	35	
ROBINSON, William	1872	inglesa	383	35	
ROBISSON, William	1880	inglesa	384	38	
ROBNESKY, José		polonesa	832	430	
ROBNESKY, Miguel		brasileira	832	430	
ROBNESKY, Sophia		polonesa	832	430	
ROCH, Pedro Winfried Angert	1972	paraguaia	1063	252	
ROCHA, Amelia		brasileira	835	38	
ROCHA, Anna Maria da	1965	italiana	1059	547	
ROCHA, Augusto		brasileira	835	38	

R

NOME	ANO	NACIONALIDADE	LIVRO	PÁGINA	ORDEM
ROCHA, Brigitte Tkotz	1955	alemã	1057	41	
ROCHA, Carolina	1874	alemã	835	38	
ROCHA, Floriano Alves da		brasileira	835	38	
ROCHA, Hermelino		brasileira	835	38	
ROCHA, Jorge Manuel Cardoso da	1976	portuguesa	1066	639	
ROCHA, José Godo y	1884	espanhola	1	56v	
ROCHA, José Matos	1977	portuguesa	1067	515	
ROCHA, José Y. Gudo	1884	espanhola	827	22	
ROCHA, Josephina			835	38	
ROCHA, Maria			835	38	
ROCHA, Olympio			835	39	
ROCHA, Wanda Jaduriga da	1962	polonesa	1058	30	
ROCHI, Angela	1888	italiana	823	2	38
ROCHI, Angela			825	183	
ROCHI, Angêla	1888	italiana	824	16	38
ROCHI, Domingos	1888	brasileira	823	2	40
ROCHI, Domingos			825	183	
ROCHI, Domingos	1888	brasileira	824	16	40
ROCHI, Ibaldi	1888	italiana	823	2	36
ROCHI, Ibolda	1888	italiana	824	16	36
ROCHI, Ibolda			825	183	
ROCHI, Josaphat	1888	italiana	823	2	35
ROCHI, Josaphat	1888	italiana	824	16	35
ROCHI, Josaphat	1875	italiana	825	183	
ROCHI, Pedro	1888	italiana	824	16	39
ROCHI, Pedro			825	183	
ROCHI, Pietro	1888	italiana	823	2	39
ROCHI, Saverio	1888	italiana	823	2	37
ROCHI, Saverio	1888	italiana	824	16	37

R

NOME	ANO	NACIONALIDADE	LIVRO	PÁGINA	ORDEM
ROCHI, Saverio			825	183	
ROCHRIG, Maria	1947	alemã	1040	24	
ROCKEMBACH, Maria Prytula	1970	polonesa	1061	630	
ROCKETT, George	1879	inglesa	386	168	
ROCOIS, Antonio	1880	italiana	386	307	
RODA, Sofia Olstan	1953	polonesa	1023	83v	
RODA, Susanna Derksen	1963	russa	1058	283	
RODAIT, João Baptista	1875	suíça	835	163	
RODAIT, José Maria	1875	suíça	835	163	
RODAIT, Maria Emilia	1875	suíça	835	163	
RODAIT, Maria Helena	1875	suíça	835	163	
RODAIT, Maria Lucrecia	1875	suíça	835	163	
RODAIT, Maria Lucrecia Theodiste	1875	suíça	835	163	
RODAIT, Maria Virginia	1875	suíça	835	163	
RODAS, Gabriel Santander	1974	paraguaia	1064	304	
RODAS, Regino Saracho	1968	paraguaia	1061	59	
RODEB, Alberto	1892	suíça	358	25	670
RODEB, Florencia	1892	suíça	358	25	671
RODEBARD, Guilherme	1892	Inglês	358	23	599
RODELHEIMER, Klaus Julius	1958	marroquina	1057	261	
RODELHEIMER, Susane Anna Maria Del Carmen	1963	marroquina	1058	130	
RODINA, Anna			1041	70	114
RODINA, Vacel			1041	70	113
RÖDING, Ernesto Kurt Jorge	1968	alemã	1061	222	
RODMAN, Waldemar	1949	alemã	1040	30	
RODMANN, Waldemar	1949		1024	66	
RODMANN, Waldemar	1949	alemã	1023	35	
RODOLFO, Agnes	1875	alemã	385	41	
RODOLFO, Dorotheia	1875	alemã	385	41	

R

NOME	ANO	NACIONALIDADE	LIVRO	PÁGINA	ORDEM
RODOLPHO, Augusto	1879		1021	10	
RODOLPHO, Cornélio	1879		1021	10	
RODOLPHO, Guilherme Alexandre	1880	alemã	384	311	
RODOLPHO, Guilherme Alexandre	1879		391	54v	
RODOLPHO, Guilherme Alexandre	1879	alemã	1021	10	
RODOLPHO, Guilherme Alexandre	1876	alemã	835	311	
RODOLPHO, Gustavo Luis	1880	alemã	386	390	
RODOLPHO, Gustavo Luis	1875	austríaca	835	216	
RODRIGO, Manuel Joaquim	1890	brasileira	824	31	
RODRIGUES FILHO, João Timotheo	1880		384	344	
RODRIGUES, Adelino Pedro	1976	portuguesa	1065	975	
RODRIGUES, Adozindo Alves	1977	portuguesa	1067	545	
RODRIGUES, Agostinho Monteiro	1975	portuguesa	1065	755	
RODRIGUES, Alba Fernandez	1980	espanhola	1068	593	
RODRIGUES, Alvaro	1984	portuguesa	1071	273	
RODRIGUES, Alvaro Modesto da Silva	1977	portuguesa	1067	3	
RODRIGUES, Amadeu Guardado	1982	portuguesa	1069	782	
RODRIGUES, Amaro Fernandes	1983	portuguesa	1070	745	
RODRIGUES, Ana Maria Pereira Moutinho	1982	portuguesa	1069	734	
RODRIGUES, Anibal	1978	portuguesa	1068	125	
RODRIGUES, Anselmo Bernabe	1983	argentina	1070	462	
RODRIGUES, Antonio	1977	portuguesa	1067	407	
RODRIGUES, Antonio de Sousa	1965	portuguesa	1059	630	
RODRIGUES, Antonio Francisco da Silva	1977	portuguesa	1067	2	
RODRIGUES, Antonio Joaquim	1946	portuguesa	1023	2v	
RODRIGUES, Antonio Joaquim	1945	portuguesa	1040	21	
RODRIGUES, Antônio Joaquim	1946	portuguesa	1100	95	
RODRIGUES, Armindo Cristovão	1971	portuguesa	1062	192	
RODRIGUES, Artemio Ferreira	1974	portuguesa	1065	15	

NOME	ANO	NACIONALIDADE	LIVRO	PÁGINA	ORDEM
RODRIGUES, Augusto	1976	portuguesa	1066	601	
RODRIGUES, Benedicto	1890	brasileira	824	34	
RODRIGUES, Candida			825	166	
RODRIGUES, Casemiro Martins	1977	portuguesa	1067	194	
RODRIGUES, Cezar August	1980	portuguesa	1068	790	
RODRIGUES, Desanka Darinka Martinic	1982	boliviana	1069	492	
RODRIGUES, Domingo Garcia	1968	espanhola	1061	197	
RODRIGUES, Eduardo Martinho	1979	portuguesa	1068	325	
RODRIGUES, Elpido Gomes	1964	portuguesa	1058	386	
RODRIGUES, Elza	1958	alemã	1057	202	
RODRIGUES, Emilia			825	166	
RODRIGUES, Emilio Ramiro	1976	portuguesa	1066	473	
RODRIGUES, Ermelinda Nogueira	1982	portuguesa	1069	510	
RODRIGUES, Fernando Pereira Moutinho	1983	portuguesa	1070	217	
RODRIGUES, Francisco	1892	espanhola	358	8	207
RODRIGUES, Francisco	1971	portuguesa	1061	902	
RODRIGUES, Ilidio Febra	1984	portuguesa	1071	416	
RODRIGUES, Izabel			1041	65	33
RODRIGUES, João	1892	espanhola	358	8	203
RODRIGUES, João Arcoverde Gomes	1982	portuguesa	1069	851	
RODRIGUES, João Lopes	1958	portuguesa	1057	258	
RODRIGUES, Joaquim Soares	1883	portuguesa	1	10v	
RODRIGUES, Joaquim Soares	1883	portuguesa	827	9	
RODRIGUES, José	1892	espanhola	358	8	205
RODRIGUES, José	1892	espanhola	358	8	208
RODRIGUES, José Antonio	1890	brasileira	824	34	
RODRIGUES, Jose Augusto	1982	portuguesa	1069	434	
RODRIGUES, José Dionisio	1973	portuguesa	1063	624	
RODRIGUES, José Duarte	1976	portuguesa	1066	365	

R

NOME	ANO	NACIONALIDADE	LIVRO	PÁGINA	ORDEM
RODRIGUES, Jose João	1880		384	222	
RODRIGUES, José Joaquim	1976	portuguesa	1066	458	
RODRIGUES, Jose Justino Rodrigues	1879		391	75	
RODRIGUES, José Manoel	1976	portuguesa	1066	668	
RODRIGUES, Jose Thome	1879		391	76	
RODRIGUES, José Vicente	1967	espanhola	1060	921	
RODRIGUES, Jsé Carvalho	1983	portuguesa	1071	22	
RODRIGUES, Lídia	1982	russa	1069	419	
RODRIGUES, Lidia da Costa	1965	portuguesa	1059	660	
RODRIGUES, Luis Modesto da Silva	1977	portuguesa	1067	229	
RODRIGUES, Luís Ventura	1883	portuguesa	1	14	
RODRIGUES, Luiz Cristovão	1983	portuguesa	1070	601	
RODRIGUES, Luiz Ventura	1883	portuguesa	827	9	
RODRIGUES, Marcellin			1041	65	32
RODRIGUES, Maria	1892	espanhola	358	8	204
RODRIGUES, Maria	1892	espanhola	358	8	206
RODRIGUES, Maria	1890	brasileira	824	31	
RODRIGUES, Maria	1890	brasileira	824	31	
RODRIGUES, Maria Adilia	1970	portuguesa	1061	689	
RODRIGUES, Maria da Gloria	1980	portuguesa	1068	609	
RODRIGUES, Maria de Lourdes Taborda Gonçalves	1979	portuguesa	1068	324	
RODRIGUES, Maria de Lurdes Mateus Alves	1983	portuguesa	1070	746	
RODRIGUES, Maria do Rosário Nunes	1977	portuguesa	1067	236	
RODRIGUES, Maria Gaspar Nogueira	1982	portuguesa	1069	509	
RODRIGUES, Maria Guardada	1971	portuguesa	1062	97	
RODRIGUES, Maria Helena Oliveira	1977	portuguesa	1067	770	
RODRIGUES, Maria Umbelina da Silva	1977	portuguesa	1067	344	
RODRIGUES, Miguel	1892	espanhola	358	8	209
RODRIGUES, Otilia			825	166	

NOME	ANO	NACIONALIDADE	LIVRO	PÁGINA	ORDEM
RODRIGUES, Raphael	1892	espanhola	358	8	210
RODRIGUES, Ricardo	1980	espanhola	1068	821	
RODRIGUES, Wanseler dos Santos	1974	portuguesa	1064	265	
RODRIGUEZ, Antonio Ramirez	1971	espanhola	1062	78	
RODRIGUEZ, Antonio Sanchez	1982	espanhola	1069	504	
RODRIGUEZ, Diego Oliva	1971	espanhola	1062	165	
RODRIGUEZ, José Rodriguez	1962	espanhola	1058	80v	
RODRIGUEZ, Juan Oliva	1971	espanhola	1062	169	
RODRIGUEZ, Lota Moncada	1983	chilena	1071	93	
RODRIGUEZ, Maria Guadalupe Janeiro	1974	espanhola	1064	208	
RODRIGUEZ, Nelly Correa de	1984	uruguaia	1071	254	
RODRIGUEZ, Pablo Luiz Sanchez	1983	boliviana	1070	23	
RODRIGUEZ, Sol	1950	argentina	1023	49v	
RODUIT, Anna Maria	1880		384	171	
RODUIT, Anna Maria	1875	suíça	383	21	
RODUIT, Anna Maria	1880	suíça	384	190	
RODUIT, José Affonso	1875	suíça	383	21	
RODUIT, José Maria	1875	suíça	383	25	
RODUIT, José Maria	1880	suíça	384	171	
RODUIT, Maria Celidonia	1875	suíça	383	21	
RODUIT, Maria Lucreçe	1875	suíça	383	25	
RODUIT, Maria Lucreçe Cheotista	1875	suíça	383	25	
RODUIT, Maria Melanie	1875	suíça	383	21	
RODUIT, Pedro Marie	1875	suíça	383	21	
RODYCZ, Antonio	1895	polonesa	459	112	4330
RODYCZ, Catharina	1895	polonesa	459	112	4329
RODYCZ, Miguel	1895	polonesa	459	112	4331
RODYCZ, Valentin	1895	polonesa	459	112	4328
RODYNA, Anna	1896	austríaca	449	29	744

R

NOME	ANO	NACIONALIDADE	LIVRO	PÁGINA	ORDEM
RODYNA, Magdalena	1896	austríaca	449	29	743
RODYNA, Nicoláo			353	24	
RODYNA, Nicoláo	1896	austríaca	449	29	742
ROECHRIG, Maria	1947		1024	23v	
ROEHRIG, Maria	1947	alemã	1023	14v	
RÖESNER, Adam	1869	alemã	383	75	
ROESNER, Adão	1869	alemã	835	58	
ROESNER, André	1865	alemã	835	40	
ROESNER, Anna	1869	alemã	835	58	
ROESNER, Barbara	1869	alemã	835	58	
ROESNER, Catharina	1865	alemã	835	40	
RÖESNER, Catharina	1869	alemã	383	75	
ROESNER, Francisca	1865	alemã	835	40	
ROESNER, Francisca	1869	alemã	835	58	
RÖESNER, Francisco	1869	alemã	383	75	
RÖESNER, Gaspar	1876	alemã	383	73	
ROESNER, Gaspar	1869	alemã	835	58	
ROESNER, João	1879		392	89	
ROESNER, João	1879	alemã	835	40	
RÖESNER, João	1879	alemã	383	69	
ROESNER, Jorge	1865	alemã	835	40	
ROESNER, Jorge	1874	alemã	835	63	
RÖESNER, Jorge	1874	alemã	383	74	
RÖESNER, Jorge	1874	alemã	383	74	
ROESNER, Margarida	1869	alemã	835	58	
ROESNER, Margarida	1869	alemã	835	58	
RÖESNER, Margarida	1869	alemã	383	75	
ROESNER, Maria	1879	alemã	835	40	
RÖESNER, Maria	1874	alemã	383	74	

NOME	ANO	NACIONALIDADE	LIVRO	PÁGINA	ORDEM
RÖESNER, Maria	1879	alemã	383	69	
RÖESNER, Marianna	1869	alemã	383	75	
RÖESNER, Martin	1879	alemã	383	69	
ROESNER, Martinho	1879	alemã	835	40	
ROESNER, Sara	1874		835	63	
RÖESNER, Sarah	1874	alemã	383	74	
ROFALSKI, Adão	1892	polonesa	432	25	666
ROFALSKI, Josepha	1892	brasileira	432	25	668
ROFALSKI, Maria	1892	polonesa	432	25	667
ROGA, Antonio			353	27v	
ROGAL, Antonio			353	3	
ROGALESKI, Josepha	1895	polonesa	459	32	1067
ROGALESKI, Vicente	1895	polonesa	459	32	1066
ROGALSKA, Izabel	1876	polonesa	832	68	
ROGALSKI, Anna	1892	russa	358	15	391
ROGALSKI, Antonina	1895	polonesa	459	1	18
ROGALSKI, Antonio	1892	russa	358	15	387
ROGALSKI, Bartholomeo		polonesa	824	48	5
ROGALSKI, Bartholomeu	1895	polonesa	459	1	15
ROGALSKI, João	1892	russa	358	15	389
ROGALSKI, Josepha	1895	polonesa	459	1	16
ROGALSKI, Julia	1892	russa	358	15	390
ROGALSKI, Krystyna	1984	alemã	1071	327	
ROGALSKI, Maria	1895	polonesa	459	1	17
ROGALSKY, Hulda Gortz	1973	alemã	1063	749	
ROGALSKY, João	1974	alemã	1064	344	
ROGALSKY, Margareta Pries	1976	alemã	1066	506	
ROGASEWSKI, Miguel			826	50	
ROGOWSKA, Agnella	1895	austríaca	434	5	12

R

NOME	ANO	NACIONALIDADE	LIVRO	PÁGINA	ORDEM
ROGOWSKI, Antonio			353	3v	
ROGOWSKY, Barbara	1876	polonesa	832	66	
ROGOWSKY, Francisco	1876	polonesa	832	66	
ROGOWSKY, Francisco	1876	brasileira	832	66	
ROGOWSKY, José	1876	brasileira	832	66	
ROGOWSKY, Martha	1876	brasileira	832	66	
ROGOZINSKI, Antonina	1895	polonesa	459	5	158
ROGOZINSKI, Bronislava	1895	polonesa	459	5	161
ROGOZINSKI, Francisca	1895	polonesa	459	5	160
ROGOZINSKI, Francisco	1895	polonesa	459	5	157
ROGOZINSKI, José	1895	polonesa	459	5	159
ROGRIGUES, José Kamiro	1968	portuguesa	1061	145	
ROGRIGUES, Manuel	1968	portuguesa	1061	120	
ROHAN, Antonio			353	20	
ROHDE, Gustavo	1976	alemã	1066	671	
ROHNER, Antonio	1883	prussiana	1	19	
ROHNNER, Antonio	1883	prussiana	827	10	
ROHR, Guilherme	1883	alemã	1	45v	
ROHRICH, Romano	1963	tchecoslovaca	1058	300	
ROHRIG, Annita	1953	alemã	1023	87v	
ROIKO, Ksenka	1895	austríaca	434	8	96
ROIZ DOS SANTOS, Francisco			353	1	
ROJAS, Bartolomé Garcia	1974	espanhola	1064	749	
ROJAS, Felix Aguayo	1982	paraguaia	1069	660	
ROJAS, José Aznar	1980	espanhola	1068	979	
ROJAS, Raul Armando Galeno	1984	chilena	1071	318	
ROJAS, Teodosia Ramirez	1980	paraguaia	1069	28	
ROKOSINSKI, Bronislava	1895	polonesa	459	10	336
ROKOSINSKI, João	1895	polonesa	459	10	338

NOME	ANO	NACIONALIDADE	LIVRO	PÁGINA	ORDEM
ROKOSINSKI, José	1895	polonesa	459	10	334
ROKOSINSKI, José	1895	polonesa	459	10	337
ROKOSINSKI, Ladislava	1895	polonesa	459	10	339
ROKOSINSKI, Marianna	1895	polonesa	459	10	335
ROKOSINSKI, Stanislava	1895	polonesa	459	11	341
ROKOSINSKI, Stephania	1895	polonesa	459	10	340
ROKS, Erato	1971	polonesa	1061	951	
ROKSA, Anna	1884	polonesa	832	423	
ROKSA, Carolina	1884	polonesa	832	423	
ROKSA, Catharina	1884	polonesa	832	423	
ROKSA, João	1884	polonesa	832	423	
ROKSA, Ladislau	1884	brasileira	832	423	
ROKSA, Maria	1884	polonesa	832	423	
ROKSA, Miguel	1884	polonesa	832	423	
ROLAK, Marcelo			353	68v	
ROLAN, Leoncio Yarza	1952	espanhola	1023	76v	
ROLAR, Wilberm	1883	alemã	827	19	
ROLDAN, Manuel Forrenho	1977	espanhola	1067	165	
ROLDVIN, William	1879	inglesa	386	67	
ROLINHO, Antonio Seco Tomé	1969	portuguesa	1061	461	
ROLINSKY, Anna	1892	polonesa	358	14	341
ROLINSKY, Marianna	1892	polonesa	358	14	340
ROLINSKY, Miguel	1892	polonesa	358	14	338
ROLLSING, João	1885	russa	827	28v	
ROLLSUIRG, João	1885	prussiana	1	73v	
ROLNIK, David Lorber	1976	polonesa	1066	2	
ROLNIK, Malka Lorer	1975	polonesa	1065	400	
ROLON, Alberto	1972	paraguaia	1063	225	
ROMAL, Francisco	1881	italiana	822	2	31

R

NOME	ANO	NACIONALIDADE	LIVRO	PÁGINA	ORDEM
ROMAL, Michela	1881	italiana	822	2	30
ROMAL, Pietro	1881	italiana	822	2	29
ROMAMIW, André			1041	50	271
ROMAMIW, Hapoca			1041	50	269
ROMAMIW, Ignacia			1041	50	270
ROMAMIW, Theodoro			1041	50	268
ROMÁN, Avelino Eduardo Peredo	1976	boliviana	1066	321	
ROMAN, Tadeusz	1973	polonesa	1063	604	
ROMANEL, Julio	1880	francesa	386	423	
ROMANEL, Julio	1875	francesa	835	244	
ROMANEL, Pietro	1880		1044	3	14
ROMANELLI, Vittorio	1973	italiana	1063	626	
ROMANERI, Benedicto	1888	italiana	823	32	35
ROMANÉRI, Benedicto	1888	brasileira	824	23	37
ROMANERI, Beneditto		brasileira	825	49	
ROMANERI, Francesca		italiana	825	49	
ROMANÉRI, Francisca	1888	italiana	823	32	34
ROMANÉRI, Francisco	1888	italiana	824	23	36
ROMANERI, Michaela		italiana	825	49	
ROMANÉRI, Michaéla	1888	italiana	823	32	33
ROMANÉRI, Michaela	1888	italiana	824	23	35
ROMANERI, Michel		brasileira	825	49	
ROMANÉRI, Miguel	1888	brasileira	824	23	38
ROMANERI, Pietro		italiana	825	49	
ROMANÉRI, Pietro	1888	italiana	823	32	32
ROMANÉRI, Pietro	1888	italiana	824	23	34
ROMANESKI, Estanislau	1892		433	7	135
ROMANESKY, Estanislau	1892		433	11	253
ROMANI, Aloisa Wodnick	1947	tchecoslovaca	1023	12v	

NOME	ANO	NACIONALIDADE	LIVRO	PÁGINA	ORDEM
ROMANIEWICZ, Demetrio	1974	polonesa	1063	986	
ROMANISZYN, João			353	73	
ROMANIUF, João			1041	75	192
ROMANIUF, Maria			1041	75	193
ROMANIUF, Metro			1041	75	194
ROMANIUF, Vacel			1041	75	195
ROMANIUK, Estevão	1957	polonesa	1057	193	
ROMANIUK, Maria	1976	australiana	1066	146	
ROMANIUK, Miguel	1963	ucraniana	1058	298	
ROMANIUK, Paulo	1967	ucraniana	1060	851	
ROMANO, Alexo	1895	polonesa	459	79	3199
ROMANO, Anna	1895	polonesa	459	79	3200
ROMANO, Gregorio	1895	polonesa	459	79	3202
ROMANO, Ida	1980	italiana	1069	88	
ROMANO, Ignacia	1895	polonesa	459	79	3201
ROMANO, Ivdoka	1896	austríaca	434	9	18
ROMANO, Jorge Edgard Lobo	1976	boliviana	1066	426	
ROMANO, Maria	1895	polonesa	459	79	3203
ROMANO, Maria Luisa	1958	italiana	1057	232	
ROMANO, Paolo	1957	italiana	1057	168	
ROMANO, Vacel			1041	42	45
ROMANO, Vacel			1041	65	53
ROMANOS, Carlos	1895	alemã	459	115	4430
ROMANOS, Carlos	1895	alemã	459	115	4431
ROMANOSKI, Constancia	1892		429	28	46
ROMANOSKI, Constantina	1892	polonesa	432	22	597
ROMANOSKI, Estanislau	1895	polonesa	459	35	1163
ROMANOSKI, Estanislau	1892		429	28	45
ROMANOSKI, Francisco	1895	polonesa	459	35	1159

R

NOME	ANO	NACIONALIDADE	LIVRO	PÁGINA	ORDEM
ROMANOSKI, Francisco	1895	polonesa	459	35	1161
ROMANOSKI, João	1895	polonesa	459	35	1162
ROMANOSKI, Josepha	1892		429	28	48
ROMANOSKI, Josepha	1892	polonesa	432	22	599
ROMANOSKI, Ladislava	1892	polonesa	432	22	600
ROMANOSKI, Marianna	1895	polonesa	459	35	1160
ROMANOSKI, Stanislau	1892	polonesa	432	22	596
ROMANOSKI, Vadislau	1892		429	28	49
ROMANOSKI, Vicente	1892		429	28	47
ROMANOSKI, Vicente	1892	polonesa	432	22	598
ROMANOWSKI, Genoveva	1896	austríaca	449	5	47
ROMANOWSKI, Ludovico	1896	austríaca	449	5	44
ROMANOWSKI, Marcela	1896	austríaca	449	5	45
ROMANOWSKI, Miquelina	1896	austríaca	449	5	46
ROMANOWSKI, Rozalia	1896	austríaca	449	5	48
ROMBESKI, Pedro	1892		433	9	193
ROMBLESKI, Antonina	1892		429	18	164
ROMBLESKI, Antonina	1892	polonesa	432	30	819
ROMBLESKI, Antonio	1892		429	18	165
ROMBLESKI, Antonio	1892	polonesa	432	30	820
ROMBLESKI, José	1892		429	18	166
ROMBLESKI, José	1892	polonesa	432	30	821
ROMBLESKI, Mariana	1892		429	18	163
ROMBLESKI, Marianna	1892	polonesa	432	30	818
ROMBLESKI, Pedro	1892	polonesa	432	30	817
ROMBLESKI, Pedro	1892		429	18	162
ROMER, Johann	1972	iugoslava	1062	509	
ROMER, Theresia	1973	iugoslava	1064	44	
ROMERA, Aline Marie-Des-Anges Raymonde	1967	marroquina	1060	434	

NOME	ANO	NACIONALIDADE	LIVRO	PÁGINA	ORDEM
ROMERA, Emile Michel Raymond	1977	marroquina	1067	722	
ROMERA, Emilienne Rose	1965	argelina	1059	310	
ROMERO, Francisco Montoza	1977	espanhola	1067	750	
ROMERO, Juan Severo Romero	1969	paraguaia	1061	510	
ROMERO, Pedro Molina	1978	espanhola	1068	240	
ROMO, Isidoro Campos	1976	espanhola	1066	791	
ROMPALA, André	1883	polonesa	832	445	
ROMPALA, João	1883	brasileira	832	445	
ROMPALA, Ludovico	1883	polonesa	832	445	
ROMPALA, Solka	1883	polonesa	832	445	
ROMPALA, Stanisláo	1883	brasileira	832	445	
RON, Yuen Jun	1969	chinesa	1061	498	
RONA, Jorge	1953	iugoslava	1023	85v	
RONA, Pedro	1955	iugoslava	1057	7	
RONA, Rosa	1953	romena	1023	82	
RONA, Vojtech	1951	húngara	1023	70	
RONCAGLIO, Adalena Elvina Bergonse	1944	argentina	1040	17	
RONCAGLIO, Adalena Elvira	1945	argentina	828	167	
RONCAGLIO, Bortolo			461	17	
RONCAGLIO, Luigi	1882		461	7	
RONCAGLIO, Luigi	1882		461	16	
RONCALHE, Francisco	1875	italiana	835	218	
RONCARDI, Francisco	1880	italiana	386	379	
RONCERO, Abel Aguilar	1961	espanhola	1058	20	
RONDALL, Alfredo	1873	inglesa	835	14	
RONDALL, Alice	1873	inglesa	835	14	
RONDALL, Anne	1873	inglesa	835	14	
RONDALL, Anne	1873	inglesa	835	14	
RONDALL, Frederick	1873	inglesa	835	14	

R

NOME	ANO	NACIONALIDADE	LIVRO	PÁGINA	ORDEM
RONDALL, George	1873	inglesa	835	14	
RONDALL, John	1873	inglesa	835	14	
RONDALL, Robert		brasileira	835	14	
RONDALL, William	1873	inglesa	835	14	
RONDEN, Massatoshi	1962	japonesa	1058	81v	
RONDEN, Toki	1962	japonesa	1058	81	
RONIK, João			353	12v	
RONIK, Theodoro			353	12v	
RONKONISKY, Augusto	1876	polonesa	832	151	
RONKONISKY, João	1876	polonesa	832	151	
RONKONISKY, Julianna	1876	polonesa	832	151	
RONKONISKY, Maria	1876	polonesa	832	151	
RONKONISKY, Theodoro	1876	polonesa	832	151	
RONQUI, Maria Matilde Heitor	1981	portuguesa	1069	265	
RONZANI, Pietro			372	2	
ROOIJ, Hendrik de	1971	holandesa	1062	171	
ROPIELLA, André		polonesa	832	442	
ROPIELLA, Anna		polonesa	832	442	
ROPIELLA, Estanisláo		polonesa	832	442	
ROPIELLA, José		polonesa	832	442	
ROPPE, Anna	1944	austríaca	1040	15	
ROPSKY, Estanislao	1876	brasileira	832	135	
ROPSKY, Ignacio	1876	polonesa	832	135	
ROPSKY, Ignacio	1876	brasileira	832	135	
ROPSKY, Marianna	1876	polonesa	832	135	
ROQUE, Alexandre Lopes	1984	portuguesa	1071	408	
ROQUE, Carlos Rodrigues	1980	portuguesa	1068	661	
ROQUE, Francisco Belende	1984	espanhola	1071	136	
ROQUE, Henminia dos	1984	portuguesa	1071	409	

NOME	ANO	NACIONALIDADE	LIVRO	PÁGINA	ORDEM
ROQUE, Hyppolita Roque			452	11	
ROQUE, Julio Martins	1977	portuguesa	1068	71	
ROQUE, Manuel Alves	1980	portuguesa	1068	720	
ROQUE, Mario Manoel das Dores	1976	portuguesa	1066	124	
ROS, Louise Van Blaroum de Graaff	1984	indonésia	1071	256	
ROS, Vera	1957	iugoslava	1057	165	
ROS, Zlatomir	1957	iugoslava	1057	161	
ROSA, Alexandre	1880	francesa	386	374	
ROSA, Alexandre	1875	italiana	835	215	
ROSA, Ana da Conceição	1982	portuguesa	1069	939	
ROSA, Antonio Affonço	1878		391	21	
ROSA, Armando Domingues	1980	portuguesa	1068	732	
ROSA, Bellarmino José da	1880		384	316	
ROSA, Damaso Feliz da	1880		384	233	
ROSA, Diamantino Neves Vieira	1965	portuguesa	1059	735	
ROSA, Francisco Amancio	1895	brasileira	459	100	3920
ROSA, Francisco Colasso da	1883	prussiana	1	47v	
ROSA, Francisco Colasso da	1883	prussiana	827	19v	
ROSA, Frederico	1887	alemã	2	10v	
ROSA, Frederico	1887	alemã	827	46v	
ROSA, Henrique José Marques da Costa	1982	portuguesa	1069	617	
ROSA, Idalina do Carmo	1984	portuguesa	1071	173	
ROSA, João de Sant'Anna Costa	1880		384	118	
ROSA, João Pereira	1975	portuguesa	1065	859	
ROSA, Joaquim Pereira	1976	portuguesa	1066	443	
ROSA, José da Rosa	1983	portuguesa	1070	30	
ROSA, Laurinda das Neves	1976	portuguesa	1066	160	
ROSA, Manoel de Alleluia	1880		384	305	
ROSA, Manoel Matos	1983	portuguesa	1070	734	

R

NOME	ANO	NACIONALIDADE	LIVRO	PÁGINA	ORDEM
ROSA, Manuel Domingos	1984	portuguesa	1071	174	
ROSA, Manuel Marques	1980	portuguesa	1068	797	
ROSA, Maria	1977	portuguesa	1067	597	
ROSA, Maria Bruni	1969	italiana	1061	482	
ROSA, Maria Bruni	1970	italiana	1061	636	
ROSA, Rita Rosello Della	1983	italiana	1070	171	
ROSA, Ritta de Moura Christo	1880		384	286	
ROSA, Rosa Gamper da	1972	italiana	1063	317	
ROSA, Zgnacio Martinez de La	1967	espanhola	1060	537	
ROSALES, Aurora Garcia	1963	espanhola	1058	254v	
ROSALISKI, Adão	1892		429	31	26
ROSALISKI, Josepha	1892		429	31	28
ROSALISKI, Marianna	1892		429	31	27
ROSANSKI, Bolestau	1877	brasileira	832	17	
ROSANSKI, Francisca	1877	polonesa	832	17	
ROSANSKI, João	1877	polonesa	832	17	
ROSANSKI, João	1877	polonesa	832	17	
ROSANSKI, Maria	1877	brasileira	832	17	
ROSARIO, Assis Cardoso do	1977	portuguesa	1067	106	
ROSARIO, Maria do	1984	portuguesa	1071	156	
ROSARIO, Maria do	1879		391	33	
ROSB, Julio	1880	alemã	386	470	
RÖSB, Julio	1876	alemã	835	357	
ROSCHINSKI, Alegndro	1892	russa-polonesa	358	5	120
ROSCHINSKI, Marciana	1892	russa-polonesa	358	5	121
ROSCHINSKI, Veronica	1892	russa-polonesa	358	5	122
ROSCHKO, João	1974	polonesa	1064	370	
ROSCIAKUVNA, Anna	1892	polonesa	358	11	276
ROSCIAKUVNA, Jadviga	1892	polonesa	358	11	274

NOME	ANO	NACIONALIDADE	LIVRO	PÁGINA	ORDEM
ROSCKA, Adão	1892	polonesa	432	49	1345
ROSCKA, Marcello	1892	polonesa	432	49	1343
ROSCKA, Rosalia	1892	polonesa	432	49	1344
ROSE, Teodoro	1884	prussiana	827	24	
ROSE, Theodora	1884	alemã	1	63	
ROSEMAN, Gottlieb	1885	alemã	827	31v	
ROSEMBERG, Anna	1892	polonesa	358	13	317
ROSEMBERGER, Adão	1878		842	15	157
ROSEMBERGER, Carlos	1878		842	15	154
ROSEMBERGER, Catharina	1878		842	15	156
ROSEMBERGER, Eva Catharina	1878		842	15	152
ROSEMBERGER, Frederico	1878		842	15	158
ROSEMBERGER, Jorge	1878		842	15	151
ROSEMBERGER, Maria	1878		842	15	155
ROSEMBERGER, Sophia	1878		842	15	153
ROSENAU, Gottlieb	1885	alemã	1	83v	
ROSENBERGER, Jacob	1977	suíça	1067	642	
ROSENBERGER, Johann	1973	suíça	1063	436	
ROSENER, Maria Senff	1945	alemã	828	178	
ROSENER, Maria Senff	1945	alemã	1040	18	
ROSENSTEIN, Robert	1963	alemã	1058	342v	
ROSENSTIEL, Editha Ida	1960	alemã	1057	581	
ROSENTHAL, Luciana Sammut	1955	egípcia	1057	19	
ROSEVICS, Adolfo	1951	letã	1023	62v	
ROSIAK, Stefan Kazimierz	1975	alemã	1065	481	
ROSINSKI, Miroslawa	1967	polonesa	1060	878	
ROSITIN, Angela	1886	brasileira	832	240	
ROSITIN, Francisco Baptista	1886	italiana	832	240	
ROSITIN, Joanna	1886	italiana	832	240	

R

NOME	ANO	NACIONALIDADE	LIVRO	PÁGINA	ORDEM
ROSITIN, João Baptista	1886	italiana	832	240	
ROSITIN, José	1886	italiana	832	240	
ROSITIN, José	1886	italiana	832	240	
ROSITIN, Madre	1886	italiana	832	240	
ROSITIN, Maria	1886	italiana	832	240	
ROSITIN, Maria	1886	italiana	832	240	
ROSKOSS, André	1892	russa	358	3	75
ROSKOSS, Antonia	1892	russa	358	3	74
ROSKOSS, Bibiana	1892	russa	358	3	73
ROSKOSS, Brunislava	1892	russa	358	3	76
ROSKOSS, José	1892	russa	358	3	78
ROSKOSS, Marianna	1892	brasileira	358	3	77
ROSKOSS, Valente	1892	russa	358	3	72
ROSNER FILHO, João	1880		384	334	
RÖSNER, Barbara	1860	alemã	835	353	
ROSNER, Gaspar	1880		384	384	
RÖSNER, Jorge	1880	alemã	384	20	
ROSNER, Margarida	1880	alemã	384	30	
ROSNER, Maria Barbara	1871	alemã	835	103	
RÖSNER, Maria Barbara	1879		391	44	
ROSOHA, Ivan	1972	romena	1062	478	
ROSOHA, Vasil	1972	russa	1062	513	
ROSSDESTSH, João	1878	alemã	392	27	
ROSSETTI, Vitalianano Binda	1975	italiana	1065	869	
ROSSI, Camillo			372	30	
ROSSI, Ferruccio	1974	italiana	1064	678	
ROSSI, Gexvanni	1892	italiana	358	22	566
ROSSIER, Gasfau	1874	suíça	835	146	
ROSSIER, Gaspar	1874	suíça	383	105	

NOME	ANO	NACIONALIDADE	LIVRO	PÁGINA	ORDEM
ROSSIER, José	1874	suíça	383	105	
ROSSIER, Maria Celidonia	1874	suíça	383	105	
ROSSIER, Maria Leostina	1874	suíça	383	105	
ROSSIER, Maria Leridonia	1874	brasileira	835	146	
ROSSIER, Maria Lestina	1874	suíça	835	146	
ROSSIER, Maria Melanciana	1874	suíça	383	105	
ROSSIER, Maria Melancianna	1874	suíça	835	146	
ROSSIER, Maria Monica	1874	suíça	383	105	
ROSSIER, Maria Monique Grange	1874	suíça	835	146	
ROSSIER, Pedro Frederic	1874	suíça	383	105	
ROSSIER, Pedro Frederico	1880	suíça	384	161	
ROSSIER, Pedro Frederico	1874	suíça	835	146	
ROSSIGNALI, Antonia	1886	italiana	827	40v	
ROSSIGNALI, João	1886	italiana	827	40v	
ROSSIGNOLI, Antonio	1882		1043		52
ROSSO, Letizia	1981	italiana	1069	282	
ROSSO, Speme	1966	italiana	1059	885	
ROSSTENTSCH, João	1878	alemã	385	23	
ROSSUL, Adão	1878	brasileira	832	326	
ROSSUL, Aguela	1878	brasileira	832	326	
ROSSUL, Alberto	1878	brasileira	832	326	
ROSSUL, Anna	1878	polonesa	832	326	
ROSSUL, Francisco	1878	polonesa	832	326	
ROSSUL, João	1878	polonesa	832	326	
ROSSUL, José	1878	polonesa	832	326	
ROSSUL, Maria	1878	polonesa	832	326	
ROSTER, Giacomo			461	10	
ROSTKOWSKI, Victor	1941	polonesa	828	112	
ROSTKOWSKI, Victor	1941	polonesa	1040	9	

R

NOME	ANO	NACIONALIDADE	LIVRO	PÁGINA	ORDEM
ROSWALKO, Estanislau	1943	polonesa	1100	2v	
ROTENBERG, Leib	1949		1024	64	
ROTENBERG, Leib	1949	polonesa	1023	33v	
ROTENBERG, Maurício	1968	argentina	1061	277	
ROTENBERG, Seib	1949	polonesa	1040	30	
ROTER, Sara	1970	polonesa	1061	786	
ROTH, Carlos	1957	iugoslava	1057	169	
ROTH, Ester	1963	romena	1058	136	
ROTH, Gitel	1966	romena	1060	90	
ROTH, Heinrich	1968	iugoslava	1061	190	
ROTH, Hilde	1965	húngara	1059	801	
ROTH, Mozes	1966	romena	1060	19	
ROTH, Paul	1965	iugoslava	1059	799	
ROTHE, João Germano	1880		422	189	
ROTHSTEIN, Jean Justin	1954	alemã	1023	98	
ROTIKOFSKI, Bronislava	1892		429	52	18
ROTIKOFSKI, Francisca	1892		429	52	21
ROTIKOFSKI, Francisca	1892		429	52	22
ROTIKOFSKI, José	1892		429	52	20
ROTIKOFSKI, Stanislai	1892		429	52	17
ROTIKOFSKI, Vanislai	1892		429	52	19
ROTONDI, Annuziato	1970	italiana	1061	877	
ROTONDO, Tommaso	1980	italiana	1068	584	
ROTTA, João	1945	italiana	828	190	
ROTTA, João	1945	italiana	1040	19	
ROTTA, João	1945	italiana	1100	79	
ROTTA, Miguel	1880	italiana	386	371	
ROTTEBURG, Walter	1952	alemã	1023	78	
ROTTMANN, Edit Adorjan	1953	húngara	1023	91	

NOME	ANO	NACIONALIDADE	LIVRO	PÁGINA	ORDEM
ROTTMANN, João	1949	alemã	1023	37v	
ROTUNDO, Rocco	1976	italiana	1066	925	
ROTUNNO, Carolina Marsaglia	1969	italiana	1061	466	
ROTUNNO, Dima Maria	1974	italiana	1064	885	
ROTUNNO, Domenico	1967	italiana	1060	441	
ROUBEDAKI, Marika	1983	grega	1070	686	
ROUBEDAKIS, Joamns Georgios	1975	grega	1065	353	
ROUCAGLIO, Adalena Elvira Bergouse	1945	alemã	1100	54	
ROUMBEDAKIS, Alexandros Georgios	1977		1067	9	
ROUMBEDAKIS, Demetre Georges	1975	grega	1065	465	
ROURA, Maria Angeles Culubret	1965	espanhola	1059	807	
ROUSIUSKI, Michal	1975	polonesa	1065	479	
ROVEREDO, Ledi	1967	italiana	1060	433	
ROVERI, Guelfo	1967	italiana	1060	315	
ROVERI, Store	1966	italiana	1060	17	
ROVERI, Vera	1967	italiana	1060	568	
ROVO, Atilio Julio	1963	italiana	1058	316	
ROWIECKI, Antonio	1978	ucraniana	1068	251	
ROWLKOWSKI, Francisco	1877	polonesa	832	77	
ROWLKOWSKI, João	1877	brasileira	832	77	
ROWLKOWSKI, Josephina	1877	polonesa	832	77	
ROYER, Miguel Salvador	1961	argentina	1057	992	
ROYER, Regine Marie	1970	francesa	1061	695	
RÔZA, Chrispim	1890	brasileira	824	33	
ROZA, Giacomo	1890	italiana	501	2v	
ROZA, João Miguel da Costa	1879		391	51v	
ROZA, Manoel da Costa			391	55v	
ROZA, Manoel Ribas	1892		432	25	663
RÔZA, Maria	1890	brasileira	824	33	

R

NOME	ANO	NACIONALIDADE	LIVRO	PÁGINA	ORDEM
RÔZA, Narcizo	1890	brasileira	824	33	
ROZALKO, Estanislau	1943	polonesa	1040	12	
ROZANSKI, Jacob		polonesa	824	48	4
ROZANSKI, João	1970	polonesa	1061	764	
ROZARIO, Anna Maria do	1888	brasileira	824	10	16
ROZARIO, Antonia Maria do	1888	brasileira	824	10	13
ROZARIO, Carolina Maria do	1888	brasileira	824	10	15
ROZARIO, Eduviges do	1889	brasileira	824	2	66
ROZARIO, Fortunato do			1041	80	9
ROZARIO, João de	1895		434	19	9
ROZARIO, Joaquim Gonsalves do	1888	brasileira	824	10	17
ROZARIO, Maria Gonsalves do	1888	brasileira	824	10	18
ROZARIO, Pedro Gonsalves do	1888	brasileira	824	10	19
ROZELING, Heinrech	1883	russa	1	29v	
ROZELING, Heriech	1883	prussiana	827	14v	
ROZINA, Eugenio	1888	italiana	823	3	62
ROZINA, Eugenio	1888	brasileira	824	17	62
ROZINA, Henrique	1888	italiana	823	3	60
ROZINA, Regina	1888	brasileira	823	3	63
ROZINA, Regina	1888	brasileira	824	17	63
ROZINO, Henrique	1888	brasileira	824	17	60
ROZMUS, Renata Elizabeth	1965	polonesa	1059	733	
ROZONSKI, Anna			1041	76	203
ROZONSKI, João			1041	76	204
ROZONSKI, Onofri			1041	76	202
ROZWALKO, Estanislau	1943	polonesa	828	131	
ROZWOD, Antonio	1895	polonesa	459	72	2966
ROZWOD, Francisca	1895	polonesa	459	72	2982
ROZWOD, Helena	1895	polonesa	459	72	2983

NOME	ANO	NACIONALIDADE	LIVRO	PÁGINA	ORDEM
ROZWOD, João	1895	polonesa	459	72	2981
ROZWOD, Maria	1895	polonesa	459	72	2984
ROZYLO, Fedko			353	37	
ROZYLO, Senka			353	37v	
ROZYTSKI, Francisco	1892	polonesa	434	2	16
RUA, Bartolomé Gelde	1973	espanhola	1063	715	
RUA, Julio Fernandez	1972	espanhola	1063	221	
RUAKINO, Hisako Okamoto	1984	japonesa	1071	320	
RUAYLE, William	1880	inglesa	384	95	
RUBAN, Michael	1977	polonesa	1068	18	
RUBAN, Paulo	1970	polonesa	1061	771	
RUBAN, Petro	1976	polonesa	1066	767	
RUBEL, Miguel			1041	66	74
RUBELINKSKI, Voizieque	1892		433	6	112
RUBELISKI, Catharina	1892		429	15	60
RUBELISKI, Woiche	1892		429	15	59
RUBENS, Gregório	1961	argentina	1057	845	
RUBEO, José Lopes	1983	argentina	1070	540	
RUBIA, Catharina	1877	brasileira	832	107	
RUBIA, João	1877	brasileira	832	107	
RUBIA, Maria	1877	polonesa	832	107	
RUBIA, Martha	1877	polonesa	832	107	
RUBIA, Mathias	1877	polonesa	832	107	
RUBIALE, Antonio	1875	italiana	835	274	
RUBIK, Vicente			826	36	
RUBIN, Alexandre	1938	argentina	828	69	
RUBIN, Samuel	1960	ucraniana	1057	625	
RUBINSKI, Ana	1948		1024	33v	
RUBINSKI, Ana	1948	russa	1040	27	

R

NOME	ANO	NACIONALIDADE	LIVRO	PÁGINA	ORDEM
RUBINSKI, Anna	1947	russa	1023	19	
RUBINSKI, José	1947	alemã	1023	14v	
RUBINSKI, José	1947	alemã	1040	24	
RUBINSKI, José	1947		1024	21v	
RUBINSON, William	1869	inglesa	835	5	
RUBIO, Euzebio Iglesias	1982	espanhola	1069	661	
RUBIO, João Sola	1976	espanhola	1066	497	
RUBIO, Nicolas	1948	espanhola	1023	28v	
RUBIS, Alisbertha		polonesa	869A	1	11
RUBIS, Andreas		polonesa	869A	1	15
RUBIS, Catharina		polonesa	869A	1	9
RUBIS, Francisca		polonesa	869A	1	16
RUBIS, Joan		polonesa	869A	1	14
RUBIS, Maria		polonesa	869A	1	8
RUBIS, Martins		polonesa	869A	1	10
RUBIS, Miguel		polonesa	869A	1	17
RUBIS, Miguel		polonesa	869A	1	6
RUBIS, Paul		polonesa	869A	1	12
RUBIS, Peter		polonesa	869A	1	7
RUBIS, Stephan		polonesa	869A	1	13
RUBKOUSKI, João	1885	polonesa	827	33	
RUBLAKA, Andre	1892		429	47	1127
RUBLAKA, Antonio	1892		429	47	1131
RUBLAKA, Estanislau	1892		429	47	1129
RUBLAKA, Marthins	1892		429	47	1130
RUBLAKA, Micalina	1892		429	47	1128
RUCHAK, Antonio	1892		433	5	95
RUCHAK, Antonio	1892		429	1	18
RUCHAK, Françisco	1892		429	3	85

NOME	ANO	NACIONALIDADE	LIVRO	PÁGINA	ORDEM
RUCHAK, João	1892		433	5	98
RUCHAK, João	1892		429	3	83
RUCHAK, Julianna	1892		429	1	19
RUCHAK, Rosalia	1892		429	3	84
RUCHAKI, Antonio	1892	polonesa	432	18	477
RUCHAKI, Francisco	1892	polonesa	432	19	487
RUCHAKI, João	1892	polonesa	432	18	485
RUCHAKI, Julia	1892	polonesa	432	18	478
RUCHAKI, Rosalia	1892	polonesa	432	18	486
RUCHITSKI, Estanislau	1892		433	10	227
RUCINSKI, Estanislau	1895	polonesa	459	19	616
RUCINSKI, Francisca	1895	polonesa	459	34	1117
RUCINSKI, Francisco	1895	polonesa	459	34	1116
RUCINSKI, Helena	1895	polonesa	459	19	619
RUCINSKI, Leonarda	1895	polonesa	459	34	1118
RUCINSKI, Stanislaó		polonesa	824	45	13
RUCINSKI, Stephano	1895	polonesa	459	19	618
RUCINSKI, Veronica	1895	polonesa	459	19	617
RUCK, Herbert	1950	alemã	1023	49	
RUDECK, Ottilia Stohr	1950	alemã	1023	49	
RUDECK, Stefano	1950	húngara	1023	46	
RUDEK, João			826	28	
RUDHING, Noah	1879	inglesa	386	178	
RUDNIAK, Olga Vladislava	1970	ucraniana	1061	774	
RUDNICKI, Alberto			353	72	
RUDNICKI, Antonio			353	72	
RUDNICKI, Antônio	1966	polonesa	1060	34	
RUDNIK, André	1895	polonesa	459	8	270
RUDNIK, Antonina	1895	polonesa	459	9	275

R

NOME	ANO	NACIONALIDADE	LIVRO	PÁGINA	ORDEM
RUDNIK, Antonina	1895	polonesa	459	131	4955
RUDNIK, Catharina	1895	polonesa	459	8	271
RUDNIK, Helena	1895	polonesa	459	9	277
RUDNIK, Helena	1895	polonesa	459	131	4957
RUDNIK, João		polonesa	824	49	70
RUDNIK, João	1895	polonesa	459	9	274
RUDNIK, João	1895	polonesa	459	131	4954
RUDNIK, José	1895	polonesa	459	31	1030
RUDNIK, José	1895	polonesa	459	131	4958
RUDNIK, Ladislau	1895	polonesa	459	9	278
RUDNIK, Maria	1895	polonesa	459	131	4956
RUDNIK, Marianna	1895	polonesa	459	9	276
RUDNIK, Miguel		polonesa	824	49	69
RUDNIK, Miguel	1895	polonesa	459	8	272
RUDNIK, Miguel	1895	polonesa	459	131	4952
RUDNIK, Rosalia	1895	polonesa	459	9	273
RUDNIK, Rosalia	1895	polonesa	459	131	4953
RUDNIK, Wladyslaw Edward	1969	alemã	1061	371	
RUDNITSKI, Cheslava	1892	polonesa	432	4	96
RUDNITSKI, Francisca	1892	polonesa	432	4	95
RUDNITSKI, Marianna	1892	polonesa	432	4	97
RUDNITSKI, Valente	1892	polonesa	432	4	94
RUDNITSKI, Vladyelav	1892	polonesa	432	4	98
RUDNITZKY, Valentin	1892		429	12	134
RUDOKS, Anna		polonesa	869A	3	57
RUDOKS, Carlos		polonesa	869A	3	58
RUDOKS, Johan		polonesa	869A	3	56
RUDOKS, Juham		polonesa	869A	3	54
RUDOKS, Juliana		polonesa	869A	3	55

R

NOME	ANO	NACIONALIDADE	LIVRO	PÁGINA	ORDEM
RUDOKS, Leopoldo		polonesa	869A	3	59
RUDOKS, Victorino		polonesa	869A	3	60
RUDOLF, Jan	1973	tchecoslovaca	1063	810	
RUDOLPH, Luduvico	1879	alemã	386	4	
RUDUIT, Anna Maria	1875	suíça	835	187	
RUDUIT, Celedonia	1875	suíça	835	187	
RUDUIT, José Affonso	1875	suíça	835	187	
RUDUIT, José Maria	1875	suíça	835	187	
RUDUIT, Melania	1875	suíça	835	187	
RUDUIT, Pedro Maria	1875	suíça	835	187	
RUDY, Anna			1041	74	128
RUDY, Anna			1041	74	137
RUDY, Anna	1895	polonesa	459	79	3224
RUDY, Eudoquia	1895	polonesa	459	121	4630
RUDY, João			1041	74	129
RUDY, João			1041	74	134
RUDY, João	1895	polonesa	459	121	4631
RUDY, Josépha			1041	74	133
RUDY, Justina			1041	74	132
RUDY, Marenka			1041	74	126
RUDY, Marenka			1041	74	135
RUDY, Mareska			1041	74	138
RUDY, Micau			1041	74	136
RUDY, Miguel			1041	74	127
RUDY, Panko	1895	polonesa	459	79	3223
RUDY, Paulo	1895	polonesa	459	121	4629
RUDY, Pedro			1041	74	125
RUDY, Pedro	1895	polonesa	459	79	3225
RUDY, Tecla			1041	74	124

R

NOME	ANO	NACIONALIDADE	LIVRO	PÁGINA	ORDEM
RUDY, Theodoro			1041	74	123
RUDY, Thomaz			1041	74	131
RUEDA, Carlos Ramiro Rodriguez	1975	boliviana	1065	592	
RUEDA, Juan Carlos Carrasco	1983	chilena	1070	48	
RUEDIGER, Joana R. de	1941	polonesa	1040	10	
RUEDIGER, Joana Rydygier de	1941	polonesa	828	119	
RUFFATO, Anna	1972	italiana	1062	777	
RÜFFEL, Frederico	1968	alemã	1061	192	
RUGENIA, Tatiana Tkaez Simonczuk	1973	polonesa	1063	940	
RUGENIS, Vladas	1961	lituana	1058	21v	
RUGITZKA, Josepha	1892		429	12	137
RUHLE, Eugen Hermann	1972	alemã	1062	483	
RUHNBKOWSKI, João		polonesa	832	79	
RUIVO, José Carlos	1980	portuguesa	1069	1	
RUIZ, Anna Maria Ruiz		espanhola	452	11	
RUIZ, Antonio	1976	espanhola	1066	771	
RUIZ, Antonio Garcia	1975	espanhola	1065	795	
RUIZ, Manuel Chambó	1983	espanhola	1070	877	
RUIZ, Rafael Garcia	1970	espanhola	1061	819	
RUJITSKI, Estanislau	1892		429	23	58
RUJITSKI, Francisco	1892		429	23	64
RUJITSKI, João	1892		429	22	36
RUJITSKI, Mariana	1892		429	22	37
RUJITSKI, Mariana	1892		429	23	62
RUJITSKI, Stephano	1892		429	23	63
RUJITSKI, Theophila	1892		429	23	59
RUJITSKI, Voitchek	1892		429	23	61
RUKOLSKY, Maria	1892	polonesa	358	7	174
RUKOLSKY, Maria	1892	polonesa	358	7	176

R

NOME	ANO	NACIONALIDADE	LIVRO	PÁGINA	ORDEM
RUKOLSKY, Miguel	1892	polonesa	358	7	173
RUKOSLKY, Julia	1892	polonesa	358	7	175
RUKOWSKI, João			353	48v	
RULIN, Alexandre	1938	argentina	1040	3	
RUMAN, Maria	1973	alemã	1063	602	
RUMIATO, Carlo Enrico	1953	italiana	1023	85v	
RUMPF, August	1982	austríaca	1069	739	
RUPKA, Ursula			826	53	
RUPPEL, André	1878		842	19	206
RUPPEL, Catharina	1878		842	21	214
RUPPEL, Christina	1878		842	21	213
RUPPEL, Henriqueta	1878		842	13	135
RUPPEL, Izabel	1878		842	17	180
RUPPEL, Jacob	1878		842	19	203
RUPPEL, Jacob	1878		842	19	201
RUPPEL, Maria	1878		842	13	134
RUPPEL, Maria	1878		842	21	215
RUPPEL, Martim	1878		842	21	217
RUPPEL, Martim	1878		842	17	179
RUPPEL, Pedro	1878		842	13	133
RUPPEL, Rosina	1878		842	19	202
RUPPEL, Sophia	1878		842	21	216
RUSA, Adam	1966	polonesa	1060	144	
RUSCHERVEYH, Heinz Ernest	1967	alemã	1060	822	
RUSCHEWEYH, Gerhard Edwin Otto	1965	alemã	1059	809	
RUSCHMAN, Wolgand	1961	lituana	1057	863	
RUSCHMANN, Edith	1961	dinamarquesa	1057	948	
RUSSEL, Joseph	1879	inglesa	386	171	
RUTCOSKI, Bronislau	1892	polonesa	357	4	82

R

NOME	ANO	NACIONALIDADE	LIVRO	PÁGINA	ORDEM
RUTCOSKI, Catharina	1892	polonesa	357	4	81
RUTCOSKI, Valente	1892	polonesa	357	4	80
RUTECKI, Alberto	1895	polonesa	459	13	421
RUTECKI, Carlos		polonesa	824	41	13
RUTECKI, Carlos	1895	polonesa	459	13	419
RUTECKI, João	1895	polonesa	459	13	422
RUTECKI, Josepha	1895	polonesa	459	13	420
RUTELIONIS, José	1954	letã	1023	98	
RUTHENBERG, Gerson	1963	lituana	1058	134v	
RUTKIENCICZ, Josepha	1895	polonesa	459	33	1088
RUTKIENCICZ, Julho	1895	polonesa	459	33	1087
RUTKIENCICZ, Leonora	1895	polonesa	459	33	1089
RUTKOSKI, Antonina	1895	polonesa	459	38	1284
RUTKOSKI, João	1895	polonesa	459	38	1283
RUTTER, Helmut	1975	polonesa	1065	736	
RUVA, Aussma	1951	letã	1023	63	
RUVA, Ilmars	1953	letã	1023	87	
RUY, João Antonio	1892	espanhola	823	14	113
RUY, João Antonio		espanhola	452	7	
RUY, Lin Ces	1978	chinesa	1068	67	
RUY, Maria		espanhola	452	7	
RUY, Ver Fen	1975	chinesa	1065	697	
RUY, Wai Hing	1982	chinesa	1069	707	
RUZANSKI, Estanislau	1895	polonesa	459	1	13
RUZANSKI, Jacob	1895	polonesa	459	1	11
RUZANSKI, João	1895	polonesa	459	1	14
RUZANSKI, Marianna	1895	polonesa	459	1	12
RUZYERKY, Adão		polonesa	832	81	
RUZYERKY, Anna		polonesa	832	81	

R

NOME	ANO	NACIONALIDADE	LIVRO	PÁGINA	ORDEM
RUZYERKY, Btary		polonesa	832	81	
RUZYERKY, Eva		brasileira	832	81	
RUZYERKY, João		brasileira	832	81	
RUZYERKY, Ladislau		brasileira	832	81	
RUZYERKY, Veronica		brasileira	832	81	
RUZYERKY, Victoria		polonesa	832	81	
RUZZENE, Gino Francisco	1975	italiana	1065	647	
RUZZENE, Giovanni	1972	italiana	1062	893	
RWIATKOSKI, João			826	20	
RYAN, William	1879	inglesa	386	174	
RYBI, Catharina	1895	polonesa	459	111	4288
RYBI, Gmetro	1895	polonesa	459	111	4289
RYBI, Ilko	1895	polonesa	459	111	4290
RYBI, João	1895	polonesa	459	111	4287
RYBI, Vasyl	1895	polonesa	459	111	4291
RYBICKI, André	1895	polonesa	459	20	644
RYBICKI, João	1895	polonesa	459	20	642
RYBICKI, José	1895	polonesa	459	19	640
RYBICKI, Marianna	1895	polonesa	459	20	641
RYBICKI, Ulianna	1895	polonesa	459	20	643
RYBINSKI, Anastasia	1896	austríaca	449	35	911
RYBINSKI, Catharina	1896	austríaca	449	35	909
RYBINSKI, Francisco			353	32	
RYBINSKI, Francisco	1896	austríaca	449	35	908
RYBINSKI, João	1896	austríaca	449	35	913
RYBINSKI, Miguel	1896	austríaca	449	35	910
RYBINSKI, Miguel	1971	polonesa	1062	217	
RYBINSKI, Miguel			353	32	
RYBINSKI, Rosalia	1896	austríaca	449	35	912

R

NOME	ANO	NACIONALIDADE	LIVRO	PÁGINA	ORDEM
RYBKO, Agnisca	1895	brasileira	459	102	4018
RYBKO, João	1895	brasileira	459	102	4017
RYBOSKI, Catharina	1895	polonesa	459	38	1267
RYBOSKI, José	1895	polonesa	459	38	1266
RYDIGNER, Antonio	1895	polonesa	459	74	3041
RYDIGNER, Maria	1895	polonesa	459	74	3040
RYDIGNER, Valerio	1895	polonesa	459	74	3039
RYGALSKI, Martin	1895	polonesa	459	5	148
RYGEL, Estephania	1896	austríaca	449	36	954
RYGEL, Francisca	1896	austríaca	449	36	953
RYGEL, Ludovico	1896	austríaca	449	36	952
RYGIEL, Franco			353	25v	
RYGIEL, Iasko			353	24v	
RYGIEL, Ludovico			353	24v	
RYGIEL, Miguel			353	29	
RYMANSKI, Jose	1970	polonesa	1061	604	
RYMAR, Nicolau	1964	ucraniana	1059	44	
RYMAR, Valdemiro	1956	polonesa	1057	62	
RYMER, ICEK	1956	polonesa	1057	100	
RYMER, Saba	1955	polonesa	1057	45	
RYMHIEVICZ, Vanda	1948	russa	1023	22v	
RYNDAK, Thomaz	1885	polonesa	1	89	
RYPA, Fed			353	44v	
RYPETA, Hrynko			353	75v	
RYPUCHA, José			353	26	
RYS, Jan	1960	tchecoslovaca	1057	615	
RYS, Jorge	1955	tchecoslovaca	1057	4	
RYS, Marianna	1955	tchecoslovaca	1057	20	
RYSICZ, João	1940	polonesa	828	95	

R

NOME	ANO	NACIONALIDADE	LIVRO	PÁGINA	ORDEM
RYSICZ, João	1940	polonesa	1040	6	
RYSIECKI, Francisco		polonesa	824	45	33
RYSIECKI, Jadvigo	1895	polonesa	459	21	689
RYSIECKI, Sophia	1895	polonesa	459	21	697
RYSIECKI, Stephan		polonesa	824	45	35
RYSIECKI, Stephano	1895	polonesa	459	21	696
RYSIECKI, Victoria	1895	polonesa	459	21	690
RYX, Adolpho	1892		433	4	58
RYZY, Pedro			353	1v	
RYZYK, Miguel			353	55	
RZEPKOWSKI, Danuta	1969	alemã	1061	330	
RZEZNIK, Blima	1957	polonesa	1057	218	
RZEZNIK, Leiba	1958	polonesa	1057	226	
RZYGIERKI, Teodor	1971	polonesa	1062	92	
RZYGIERSKA, Anna	1972	russa	1063	270	
RZYGIERSKA, Eugenie	1972	alemã	1063	31	
RZYNDA, João			353	22	

S

NOME	ANO	NACIONALIDADE	LIVRO	PÁGINA	ORDEM
S'GANHARO, Antonela	1892	italiana	818 Anexo	2	55
S'GANHARO, Beatriz	1892	italiana	818 Anexo	2	53
S'GANHARO, José	1892	italiana	818 Anexo	2	54
S'GANHARO, Paulo	1892	italiana	818 Anexo	2	52
SÁ, José Silva	1967	portuguesa	1060	680	
SÁ, Manuel Lucinio da Silva	1980	portuguesa	1068	567	
SAAB, Atallah	1975	libanesa	1065	776	
SAAB, Borjas Mohamad	1980	libanesa	1068	607	
SAAB, Eid Abou	1974	libanesa	1064	417	
SAAB, Haji Sleiman	1981	libanesa	1069	252	
SAAB, Iskandar Hanna Abou	1973	libanesa	1063	656	
SAAB, Mauricio Abi	1972	libanesa	1062	566	
SAAB, Nishallah Georges	1966	libanesa	1059	898	
SAAB, Turki Mohamad	1975	libanesa	1065	544	
SAAD, Georges Yacoub	1983	libanesa	1070	482	
SAAD, Halim	1971	síria	1062	36	
SAAD, Munir	1977	libanesa	1067	49	
SAALFELD, Claudio	1962	alemã	1058	46	
SAALFELD, Eva Cohn de	1960	alemã	1057	721	
SAALFELD, Joaquim	1958	alemã	1057	385	
SAALFELD, Joaquim	1958	alemã	1057	390	
SAAVEDRA, Napoleon Maclovio Sandy	1974	boliviana	1064	758	
SABAN, Yuda	1968		1061	52	
SABAS, André			1041	66	62
SABAT, Waldomiro	1972	polonesa	1062	710	
SABATAWICZ, João			353	20	
SABATÉ, Maria Dolores Carranza	1972	espanhola	1063	281-A	
SABATHE, Augusto	1883	alemã	1	48	
SABATKE, Augusto	1883	alemã	827	20	

S

NOME	ANO	NACIONALIDADE	LIVRO	PÁGINA	ORDEM
SABBA, Joséph Tlaugêre	1879	francesa	386	241	
SABBAS, Flogere Joseph	1873	francesa	835	105	
SABBATINI, Alinda	1980		1068	569	
SABEH, Fadwa Elia El	1983	libanesa	1070	810	
SABEH, Faouzi Elia El	1980	libanesa	1068	959	
SABEH, Nicolas Fares El	1980	libanesa	1068	914	
SABEH, Ragi	1982	libanesa	1069	428	
SABEH, Samira	1980	libanesa	1068	650	
SABOCHINSKI, Valente	1892	polonesa	432	11	315
SABOCINSKI, Adão	1892	polonesa	432	7	175
SABOCINSKI, Francisca	1892	polonesa	432	7	174
SABOCINSKI, José	1892	polonesa	432	7	173
SABOCINSKI, Marianna	1892	polonesa	432	7	177
SABOCINSKI, Salome	1892	polonesa	432	7	176
SABOCINSKI, Valente	1892	polonesa	432	7	178
SABOIA, Joaquim Teixeira	1895	brasileira	459	75	3073
SABOKEWSKI, Bronislau Valentim	1975	alemã	1065	659	
SABOLEVSKI, Maria Neiradka	1975	iugoslava	1065	909	
SABORIT, Maria del Carmen Marzal	1969	espanhola	1061	581	
SABOROSKI, Antonina	1892		429	14	29
SABOROSKI, Casemira	1892		429	13	27
SABOROSKI, Estanislau	1892		429	14	28
SABOROSKI, José	1892		429	13	26
SABOROVSKI, Antonina	1892	polonesa	432	20	530
SABOROVSKI, Cazimira	1892	polonesa	432	20	539
SABOROVSKI, José	1892	polonesa	432	20	538
SABOROVSKI, Stanislau	1892	polonesa	432	20	529
SABORTA, João	1888	polonesa	832	244	
SABORTA, Pedro	1888	polonesa	832	244	

S

NOME	ANO	NACIONALIDADE	LIVRO	PÁGINA	ORDEM
SABORTA, Tecla	1888	polonesa	832	244	
SABOUNJI, Georges Andraos	1975	libanesa	1065	351	
SABZBRUM, Antonio	1886	polonesa	1	96v	
SACA, Antonio	1875	italiana	835	196	
SAÇALE, Antonio			1041	64	13
SAÇALE, Francisco			1041	64	15
SAÇALE, José			1041	64	16
SAÇALE, Victoria			1041	64	14
SACCAROLA, Flávio	1983	italiana	1070	970	
SACCHELLI, Judith Marquez	1974	uruguaia	1064	544	
SACH, Anna	1978	alemã	1068	50	
SACH, Ewhenia	1982	ucraniana	1069	535	
SACH, Ilko	1982	ucraniana	1069	387	
SACHENSKI, Alberto	1892	polonesa	432	8	204
SACHENSKI, Eva	1892	polonesa	432	8	205
SACHENSKI, Francisco	1892	brasileira	432	8	207
SACHENSKI, Marianna	1892	polonesa	432	8	206
SACHINSKY, Eva	1892		429	2	39
SACHINSKY, Marianna	1892		429	2	40
SACHINSKY, Voitek	1892		429	2	38
SACON, Antonio	1880	italiana	386	329	
SADA, Mitsuji	1974	japonesa	1064	795	
SADE, Elisa	1895	alemã	459	46	2050
SADE, Frida	1895	alemã	459	46	2052
SADE, Guilhermina	1895	alemã	459	46	2049
SADE, João	1895	alemã	459	46	2053
SADE, Martha	1895	alemã	459	46	2051
SADE, Theodoro	1895	alemã	459	46	2048
SADLONKA, Maria	1895	austríaca	434	7	57

S

NOME	ANO	NACIONALIDADE	LIVRO	PÁGINA	ORDEM
SADLOSKI, Josepha	1895	polonesa	459	21	683
SADLOSKI, Miguel	1895	polonesa	459	21	682
SADLOSKI, Victoria	1895	polonesa	459	21	684
SADLOWSKI, Miguel		polonesa	824	45	31
SADNIK, Anna	1896	austríaca	449	32	829
SADNIK, Simão	1896	austríaca	449	32	828
SADOFSKI, José	1892		429	33	69
SADOWSKI, Arthur	1925	polonesa	827	63	
SADOWSKI, Arthur	1925	polonesa	828	3	
SADOYAMA, Ontro	1965	japonesa	1059	545	
SAEKI, Toshikazu	1983	japonesa	1070	855	
SAERGEL, Carlos	1885		1	90v	
SAES, Angelo Navarro	1971	espanhola	1061	997	
SAES, João Cortez	1975	espanhola	1065	820	
SAFA, Osman Mohamad	1983	libanesa	1070	102	
SAFADDINE, Mohamad Khalil	1983	libanesa	1070	600	
SAFADI, Ghassan Mahmoud	1981	libanesa	1069	212	
SAFADI, Omar Mohamad	1983	libanesa	1070	213	
SAFADI, Samira Hassan	1983	libanesa	1070	224	
SAFEZIN, Paraska	1895	austríaca	434	5	7
SAFIEDDINE, Charif Ali	1973	libanesa	1063	677	
SAFIEDDINE, Charif Mahmoud	1983	libanesa	1070	129	
SAFIEDDINE, Hassan Abdul Basset	1977	libanesa	1067	38	
SAFIEDDINE, Hassan Ali	1977	libanesa	1067	490	
SAFIEDDINE, Hiam Mohamad	1983	libanesa	1070	599	
SAFIEDDINE, Sobhie Charif	1983	libanesa	1070	130	
SAFKOW, Francisco	1896	austríaca	449	12	237
SAFKOW, Tekla	1896	austríaca	449	12	236
SAFKOW, Victorio	1896	austríaca	449	12	235

NOME	ANO	NACIONALIDADE	LIVRO	PÁGINA	ORDEM
SAFKUW, Catharina	1896	austríaca	449	7	106
SAFKUW, Ilko	1896	austríaca	449	7	107
SAFKUW, Miguel	1896	austríaca	449	7	105
SAGABE, Hitoshi	1967	japonesa	1060	391	
SAGACHO, Martha			1041	70	97
SAGACHO, Olesco			1041	70	96
SAGAN, João			353	41	
SAGARA, Takeyoshi	1972	japonesa	1062	944	
SAGHY, Jehuda	1961	lituana	1057	869	
SAGRADO, Francisco Antonio	1977	espanhola	1067	163	
SAHAGOFF, Aran	1949	síria	1023	34	
SAHAIDAK, José			353	75v	
SAHAIOLAK, José			353	74	
SAHÃO, Salime Khichef	1981	síria	1069	235	
SAHD, Abdala	1929	síria	828	11	
SAHIYAMA, Lentoku	1955	japonesa	1057	32	
SAHIYAMA, Tiyoho	1956	japonesa	1057	65	
SAID, Daad Saade	1972	libanesa	1063	361	
SAID, Jamile Saade	1972	libanesa	1063	181	
SAID, Leila Saad	1972	libanesa	1063	259	
SAID, Mahmoud Mansour	1972	libanesa	1062	762	
SAIDNEUY, Aldo Elias	1979	argentina	1068	471	
SAIDOK, Catharina	1884	polonesa	832	377	
SAIDOK, Jacob	1884	polonesa	832	377	
SAIDOK, Thomaz	1884	polonesa	832	377	
SAIDOK, Victoria	1884	polonesa	832	377	
SAIKI, Kameki	1974	japonesa	1064	457	
SAIKI, Kimiyo	1981	japonesa	1069	202	
SAIKI, Kiojiu	1965	japonesa	1059	291	

S

NOME	ANO	NACIONALIDADE	LIVRO	PÁGINA	ORDEM
SAIKI, Tsugino	1977	japonesa	1067	788	
SAIONCO, Anhela			1041	57	227
SAIONCO, Antonio			1041	57	226
SAIONCO, Barbina			1041	57	225
SAIONCO, Catharina			1041	57	223
SAIONCO, Maria			1041	57	224
SAIONCO, Martim			1041	57	222
SAIONCO, Nicolau			1041	57	228
SAÍS, Teimei	1980	japonesa	1069	86	
SAISU, Teiji	1974	japonesa	1064	996	
SAITO, Eiko Tounokawa	1982	japonesa	1069	874	
SAITO, Fosiiti	1974	japonesa	1064	820	
SAITO, Gentaro	1967	japonesa	1060	549	
SAITO, Goichi	1972	japonesa	1062	384	
SAITO, Hideko	1983	japonesa	1070	531	
SAITO, Hisao	1966	japonesa	1059	957	
SAITO, Issao	1963	japonesa	1058	266v	
SAITO, Kanji	1960	japonesa	1057	579	
SAITO, Kazuko	1974	japonesa	1064	421	
SAITO, Keiiti	1974	japonesa	1064	166	
SAITO, Kenichi	1983	japonesa	1070	529	
SAITO, Kioyti	1960	japonesa	1057	669	
SAITO, Kohei	1967	japonesa	1060	695	
SAITO, Kumiko Miyagi	1977	japonesa	1067	517	
SAITO, Mamoru	1958	japonesa	1057	208	
SAITO, Mikichi	1981	japonesa	1069	154	
SAITO, Mineyo	1975	japonesa	1065	518	
SAITO, Minoru	1973	japonesa	1063	791	
SAITO, Minoru	1980	japonesa	1068	729	

NOME	ANO	NACIONALIDADE	LIVRO	PÁGINA	ORDEM
SAITO, Mitsuo	1974	japonesa	1064	136	
SAITO, Miyoko	1983	japonesa	1070	530	
SAITO, Noriko	1978	japonesa	1068	205	
SAITO, Norimasa	1977	japonesa	1067	51	
SAITO, Seijiro	1971	japonesa	1062	288	
SAITO, Shigee	1972	japonesa	1062	525	
SAITO, Syosi	1966	japonesa	1060	78	
SAITO, Takeo	1975	japonesa	1065	516	
SAITO, Togo	1965	japonesa	1059	618	
SAITO, Tomezo	1971	japonesa	1062	62	
SAITO, Tomezo	1973	japonesa	1063	513	
SAITO, Toshio	1974	japonesa	1065	219	
SAITO, Yoshie	1957	japonesa	1057	182	
SAITO, Yoshinori	1972	japonesa	1062	624	
SAITU, Masau	1972	japonesa	1062	992	
SAIZ, Luis Eduardo	1983	argentina	1070	881	
SAJA, Mahmoud Ali Abou	1982	libanesa	1069	663	
SAJEWICZ, Demetrio			353	5	
SAJEWICZ, Luca			353	59v	
SAJEWICZ, Stefan			353	59	
SAKA, Kunio Haya	1974	japonesa	1064	429	
SAKAE, Miteu Hase	1979	japonesa	1068	353	
SAKAE, Miwa	1979	japonesa	1068	351	
SAKAE, Miwa	1979		1068	402	
SAKAGAMI, Hideyuki	1972	japonesa	1063	7	
SAKAGAMI, Itsuo	1974	japonesa	1064	788	
SAKAGAMI, Shigeyoshi	1976	japonesa	1066	660	
SAKAGUCHI, Junichi	1977	japonesa	1067	693	
SAKAGUCHI, Nobutoski	1962	japonesa	1058	46v	

S

NOME	ANO	NACIONALIDADE	LIVRO	PÁGINA	ORDEM
SAKAGUCHI, Sunao	1982	japonesa	1069	765	
SAKAGUCHI, Yoshio	1977	japonesa	1067	86	
SAKAGUTE, Fusae	1966	japonesa	1059	846	
SAKAGUTI, Etouko	1984	japonesa	1071	241	
SAKAGUTI, Nobuyoshi	1966	japonesa	1060	88	
SAKAGUTI, Shigeo	1984	japonesa	1071	239	
SAKAGUTI, Toshio	1968	japonesa	1061	112	
SAKAI, Dojiro	1963	japonesa	1058	300v	
SAKAI, Hajime	1978	japonesa	1068	130	
SAKAI, Kunio	1977	japonesa	1067	335	
SAKAI, Masaru	1973	japonesa	1063	623	
SAKAI, Masui	1972	japonesa	1062	626	
SAKAI, Mitsu Hau	1979		1068	403	
SAKAI, Saizo	1972	japonesa	1062	625	
SAKAI, Shoichi	1984	japonesa	1071	326	
SAKAI, Tadami	1972	japonesa	1062	582	
SAKAKI, Torakichi	1974	japonesa	1064	340	
SAKAKIBARA, Ginshiro	1977	japonesa	1067	488	
SAKAKIBARA, Kinichi	1962	japonesa	1058	52v	
SAKAKIBARA, Masaichi	1983	japonesa	1070	195	
SAKAKIBARA, Rikio	1961	japonesa	1057	743	
SAKAMOTO, Fusaji	1968	japonesa	1061	47	
SAKAMOTO, Hiromitsu	1971	japonesa	1061	985	
SAKAMOTO, Hiroyuki	1976	japonesa	1066	291	
SAKAMOTO, Isao	1972	japonesa	1063	76	
SAKAMOTO, Juniti	1963	japonesa	1058	305	
SAKAMOTO, Katsujuki	1984	japonesa	1071	190	
SAKAMOTO, Kazuma	1976	japonesa	1066	975	
SAKAMOTO, Kiato	1967	japonesa	1060	407	

S

NOME	ANO	NACIONALIDADE	LIVRO	PÁGINA	ORDEM
SAKAMOTO, Mamour	1980	japonesa	1068	829	
SAKAMOTO, Nishio	1976	japonesa	1065	990	
SAKAMOTO, Shigeko	1973	japonesa	1063	711	
SAKAMOTO, Takeshi	1972	japonesa	1062	388	
SAKAMOTO, Terumi	1984	japonesa	1071	189	
SAKAMOTO, Teruo	1972	japonesa	1062	623	
SAKAMOTO, Tieko	1976	japonesa	1066	50	
SAKAMOTO, Tieko	1980	japonesa	1068	830	
SAKAMOTO, Tomotoshi	1972	japonesa	1063	165	
SAKAMOTO, Tosikatsu	1966	japonesa	1060	135	
SAKAMOTO, Tuzio	1972	japonesa	1062	702	
SAKAMOTO, Yoshihiro	1977	japonesa	1067	872	
SAKAMOTO, Yutaka	1981	japonesa	1069	222	
SAKAMOTO, Yutaka	1982	japonesa	1069	410	
SAKASHITA, Genichi	1976	japonesa	1066	334	
SAKASHITA, Gensuke	1972	japonesa	1063	190	
SAKASHITA, Sadakuni	1965	japonesa	1059	605	
SAKASHITA, Somu	1972	japonesa	1062	780	
SAKATA, Fumiko Yamamoto	1976	japonesa	1066	461	
SAKATA, Kenji	1966	japonesa	1059	892	
SAKATA, Kosuke	1972	japonesa	1062	838	
SAKATA, Masahiro	1974	japonesa	1064	249	
SAKATA, Shigeo	1976	japonesa	1066	659	
SAKATA, Yoshihiro	1977	japonesa	1067	715	
SAKAZAKI, Yoshiharu	1963	japonesa	1058	105v	
SAKAZAKI, Yoshimitsu	1961	japonesa	1057	772	
SAKHR, Mohamad Mohsen	1980	libanesa	1068	540	
SAKHR, Mohsen Ali	1968	libanesa	1060	960	
SAKUMA, Isamu	1972	japonesa	1062	547	

S

NOME	ANO	NACIONALIDADE	LIVRO	PÁGINA	ORDEM
SAKUMOTO, Nabuko	1966	japonesa	1060	247	
SAKUMOTO, Taira	1963	japonesa	1058	309	
SAKURADA, Akio	1968	japonesa	1061	163	
SAKURADA, Tizuru	1977	japonesa	1067	247	
SAKURAI, Shigeo	1970	japonesa	1061	788	
SAKURAI, Shuhei	1972	japonesa	1063	396	
SAKURAI, Take Kihara	1984	japonesa	1071	405	
SAKURAI, Tomio	1972	japonesa	1062	356	
SALACZ, Agnela	1896	austríaca	449	38	996
SALACZ, Carolina	1896	austríaca	449	38	995
SALACZ, Maria	1896	austríaca	449	38	992
SALACZ, Maria	1896	austríaca	449	38	994
SALACZ, Miguel	1896	austríaca	449	38	993
SALACZ, Procopio	1896	austríaca	449	38	991
SALAK, Alexandre	1896	austríaca	449	44	1188
SALAK, Melania	1896	austríaca	449	44	1189
SALAK, Theodor	1896	austríaca	449	44	1186
SALAK, Theresa	1896	austríaca	449	44	1187
SALAMAIA, Felix	1955		1024	108v	
SALAMÃO, Catharina	1896	austríaca	449	34	878
SALAMÃO, Maria	1896	austríaca	449	34	877
SALAMÃO, Onofry	1896	austríaca	449	34	876
SALAMÉ, João Ibrahim	1969	libanesa	1061	438	
SALAMEH, Yasir Agil Hussein	1980	jordaniana	1068	884	
SALAS, João Gilavert	1977	espanhola	1067	896	
SALAS, Simeon José Carranza	1976	espanhola	1066	493	
SALATA, Alberto	1892	russa-polonesa	358	5	106
SALATA, Anna	1892	russa-polonesa	358	5	107
SALATA, João	1983	argentina	1070	221	

NOME	ANO	NACIONALIDADE	LIVRO	PÁGINA	ORDEM
SALATA, Vladislof	1892	russa-polonesa	358	5	108
SALATOWSKI, Catharina	1895	polonesa	459	124	4728
SALATOWSKI, Francisco	1895	polonesa	459	124	4727
SALATYCKI, José Antonio de			353	86	
SALATYCKI, Luca			353	86	
SALATYCKI, Lucas			353	86v	
SALATYCKI, Thomaes			353	28	
SALDANHA, Francisca Rueda	1984	espanhola	1071	398	
SALDANHA, João Saturmino de Freitas	1880		386	491	
SALDANHA, Mahoko Kasuya	1981	japonesa	1069	192	
SALEH, Abdul Karim	1965	libanesa	1059	670	
SALEH, Ahmad Aboul Rahman	1972	libanesa	1063	354	
SALEH, Estrela de Jesus	1966	portuguesa	1059	915	
SALEH, Jamil Muhd Oasim	1972	jordaniana	1062	863	
SALEH, Mustafa Abdel Majid Muhd	1977	jordaniana	1067	916	
SALEH, Nayef	1967	libanesa	1060	430	
SALEH, Rashed Hasar	1977	jordaniana	1067	160	
SALEH, Rushdi Hasan	1977	jordaniana	1067	851	
SALEH, Zonhdieh	1983	jordaniana	1070	81	
SALEM, Abdul Majid	1971	libanesa	1062	118	
SALEM, Badili Abdul Rahan	1979	libanesa	1068	449	
SALEM, Bodrié Rachrach	1983	libanesa	1070	717	
SALEM, Faouzie Ahmad	1980	libanesa	1068	816	
SALEM, Fares	1974	libanesa	1064	733	
SALEM, Hatem Salem	1982	libanesa	1069	732	
SALEM, Mariam Fadel	1972	libanesa	1062	904	
SALEM, Mariam Rachrache	1983	libanesa	1070	718	
SALEM, Rachrach Abdul Rahman	1977	libanesa	1067	548	
SALEM, Reslan Mohamad	1979	libanesa	1068	384	

S

NOME	ANO	NACIONALIDADE	LIVRO	PÁGINA	ORDEM
SALEM, Salem Abdul Rahman	1977	libanesa	1067	549	
SALEM, Salim	1975	libanesa	1065	708	
SALEM, Siham Salem	1982	libanesa	1069	431	
SALGADO, Accacio Maria	1887	portuguesa	827	47v	
SALGADO, Angelo Ribeiro	1964	portuguesa	1058	358v	
SALGADO, Antonio	1889	brasileira	824	7	42
SALGADO, Antonio Felippe	1890	brasileira	824	36	
SALGADO, Joaquina	1890	brasileira	824	36	
SALGADO, Juan José	1949	espanhola	1023	43	
SALGADO, Pedro	1890	brasileira	824	7	55
SALGADO, Sebastião	1888	brasileira	824	6	11
SALGUEIO, Isaura Neto	1983	portuguesa	1070	179	
SALGUEIRO, Arminda Marques	1982	portuguesa	1069	615	
SALGUEIRO, Daniel do Rosário	1982	portuguesa	1069	616	
SALGUEIRO, Luiz Rosário	1977	portuguesa	1067	536	
SALHANI, Ajaje Georges	1982	libanesa	1069	720	
SALIBA, Maria	1975	libanesa	1065	519	
SALIK, Adalbert Peter	1975	alemã	1065	651	
SALIK, Elisabeth	1972	iugoslava	1063	59	
SALIK, Janos	1973	iugoslava	1063	905	
SALIK, Victoria	1970	iugoslava	1061	778	
SALIK, Vilema	1973	húngara	1063	852	
SALINA, Felipe de Leon	1973	paraguaia	1064	58	
SALINAS, Antonio Tovar	1950	boliviana	1023	53v	
SALINAS, João Lopes	1973	espanhola	1063	434	
SALINAS, Juana	1977	paraguaia	1067	313	
SALIX, Gustav	1964	iugoslava	1059	132	
SALIY, Myketa			353	8	
SALLA, Angela Rodrigues	1980	portuguesa	1068	682	

NOME	ANO	NACIONALIDADE	LIVRO	PÁGINA	ORDEM
SALLOUM, Antonio Chedid	1977	libanesa	1067	876	
SALLOUM, Chafica Zemmar	1973	libanesa	1063	441	
SALLOUM, Habib Bachour	1972	síria	1062	600	
SALLOUM, Hajat	1979	síria	1068	318	
SALLOUM, Ibrahim	1973	síria	1064	128	
SALLOUM, Izat Salloum	1968	síria	1060	953	
SALLOUM, Jamil Bachour Habib	1956	síria	1057	62	
SALLOUM, Jean	1965	libanesa	1059	398	
SALLOUM, João Sobhi	1966	síria	1060	56	
SALLOUM, Menoual Bachour Habib	1973	síria	1063	577	
SALLOUM, Nadim Bachour	1973	síria	1063	582	
SALLOUM, Soubhi Esber Hanna	1967	síria	1060	804	
SALLOUM, Youssef	1972	libanesa	1063	353	
SALLOUME, Moris	1979	síria	1068	319	
SALLUM, Adib João	1961	síria	1057	940	
SALLUM, Angela Goldbaum	1961	argentina	1057	874	
SALLUM, Gabriel	1964	síria	1058	353	
SALLUM, Helena Nastas	1976	síria	1066	883	
SALLUM, Miguel	1972	síria	1063	390	
SALLYBZ, Antonio	1878	polonesa	832	337	
SALLYBZ, Antonio	1878	polonesa	832	337	
SALLYBZ, Francisco	1878	brasileira	832	337	
SALLYBZ, João	1878	brasileira	832	337	
SALLYBZ, José	1878	brasileira	832	337	
SALLYBZ, Machileta	1878	polonesa	832	337	
SALLYBZ, Maria	1878	polonesa	832	337	
SALLYBZ, Rozina	1878	brasileira	832	337	
SALMAZO, Candido	1972	italiana	1062	635	
SALMON, Claud Augusto	1879	inglesa	386	26	

S

NOME	ANO	NACIONALIDADE	LIVRO	PÁGINA	ORDEM
SALMOU, Augusto	1886	alemã	827	44v	
SALMUN, Auguste	1886	francesa	2	2	
SALOLI, Marco	1892	italiana	358	22	588
SALOMÃO NETO , Maximo	1963	libanesa	1058	237	
SALOMÃO, Ali	1961	libanesa	1057	971	
SALOMÃO, Alice Gabriel	1980	síria	1068	768	
SALOMÃO, Fauad Elias Massad	1948	libanesa	1023	24v	
SALOMÃO, Gabriel Jorge	1952	libanesa	1023	79v	
SALOMÃO, Nagib Elias Massad	1967	libanesa	1060	330	
SALOMÉ, Gilberta Maria	1976	portuguesa	1066	645	
SALOMONS, Albel	1974	holandesa	1065	260	
SALOMONS, Geert	1975	holandesa	1065	324	
SALOMONS, Hendrik	1974	holandesa	1065	269	
SALOMONS, Hilligje Rabbers	1974	holandesa	1065	259	
SALOMONS, Jan Jitze	1979	holandesa	1068	493	
SALOMONS, Lucas	1974	holandesa	1065	289	
SALOMONS, Tryntje Kiers	1974	holandesa	1065	283	
SALONKA, Ilko			1041	73	105
SALONKA, Kaska			1041	73	106
SALONKA, Miqueta			1041	73	107
SALOTOSKI, Francisco	1895	polonesa	459	124	4733
SALQUEIRO, Joaquim Fernandes	1978	portuguesa	1068	166	
SALVADOR, Candido Vicente	1980	espanhola	1068	714	
SALVADOR, Gumersindo Vicente	1980	espanhola	1068	719	
SALVADOR, Maria Luiza Aragon	1980	espanhola	1068	717	
SALVADOR, Ramona Vicento	1980	espanhola	1068	715	
SALVI, Ferdinando	1875	italiana	835	243	
SALVI, Ferdinando	1875	italiana	385	34	
SALVINSKI, Marianna	1892	polonesa	357	11	269

NOME	ANO	NACIONALIDADE	LIVRO	PÁGINA	ORDEM
SALVINSKI, Stephano	1892	polonesa	357	11	270
SALVINSKI, Thomaz	1892	polonesa	357	11	268
SALYGA, Roman	1980	alemã	1068	954	
SAMAHA, Georges Gebrail	1983	libanesa	1070	727	
SAMAHA, Olga Skaf	1983	libanesa	1071	40	
SAMANIOTTO, Maria Margalho	1968	portuguesa	1061	1	
SAMARDAN JUNIOR, Adelino	1968	portuguesa	1060	973	
SAMBOR, Anna	1896	austríaca	449	47	1263
SAMBOR, Annastasia	1896	austríaca	449	47	1268
SAMBOR, Eva	1896	austríaca	449	47	1267
SAMBOR, Grynko	1896	austríaca	449	47	1262
SAMBOR, Hapka	1896	austríaca	449	47	1265
SAMBOR, Hrynko			353	57v	
SAMBOR, João	1896	austríaca	449	47	1269
SAMBOR, Maria	1896	austríaca	449	47	1264
SAMBOR, Paraszka	1896	austríaca	449	47	1266
SAMBULISKI, Anna			1041	75	190
SAMBULISKI, Catharina			1041	43	23
SAMBULISKI, Estephano			1041	75	189
SAMBULISKI, João			1041	43	21
SAMBULISKI, Maria			1041	43	22
SAMBULISKI, Vacel			1041	75	191
SAMBURGO, Nelida Gallo de	1984	argentina	1071	243	
SAMBURGO, Salvador	1984	argentina	1071	242	
SAMEZINA, Suetake	1965	japonesa	1059	534	
SAMILA, Stefan	1958	polonesa	1057	253	
SAMMI, Hiromu	1967	japonesa	1060	440	
SAMOFAL, Luba	1976	polonesa	1065	925	
SAMPAIO, Antonio Batista	1895	brasileira	459	131	4960

NOME	ANO	NACIONALIDADE	LIVRO	PÁGINA	ORDEM
SAMPAIO, Maria Chabland	1944	espanhola	828	147	
SAMPAIO, Maria Chalband	1944	espanhola	1040	15	
SAMPAIO, Maria Fernanda Antunes	1965	portuguesa	1059	418	
SAMPAIO, Marie Chalbaud	1944	espanhola	1100	39v	
SAMSONIUK, Josefa	1970	polonesa	1061	827	
SAMSONIUK, Nicolau	1970	polonesa	1061	869	
SAN GIORGIO, Ramiro B. Di	1944	italiana	1040	18	
SAN GIORGIO, Ramiro Bárbaro di	1945	italiana	828	171	
SAN MIGUEL, Pedro Vergara	1932	espanhola	828	19	
SAN, Zung Che	1972	chinesa	1062	976	
SANADA, Hitoshi	1980	japonesa	1068	789	
SANADA, Kinue	1980	japonesa	1068	898	
SANADA, Sumiko Matsuo	1974	japonesa	1064	441	
SANADA, Toshio	1961	japonesa	1057	983	
SANADA, Yukie	1975	japonesa	1065	556	
SANAKHAN, Onig Chacarian	1929	Cezareia [Israel]	828	10	
SANARORE, Anton	1983	chinesa	1071	4	
SANCHES, Ana Navarro	1983	espanhola	1070	38	
SANCHES, Carlos Alberto	1967	portuguesa	1060	775	
SANCHES, Diogo Garcia	1966	espanhola	1059	971	
SANCHES, Dolores Lopes Delgado	1977	espanhola	1067	28	
SANCHES, Francisco Montes	1980	espanhola	1068	684	
SANCHES, João Vella	1974	espanhola	1064	676	
SANCHES, José Joaquim	1968	portuguesa	1061	153	
SANCHES, Manoel Lopes	1972	espanhola	1062	796	
SANCHES, Santiago Vicente	1974	espanhola	1064	767	
SANCHES, Vicente Montes	1980	espanhola	1068	688	
SANCHEZ, André Segura	1973	espanhola	1063	666	
SANCHEZ, Antonio Moscoso	1976	boliviana	1066	44	

NOME	ANO	NACIONALIDADE	LIVRO	PÁGINA	ORDEM
SANCHEZ, Astério Soria	1982	espanhola	1069	990	
SANCHEZ, Bartolome Dionisio Perez	1977	espanhola	1067	486	
SANCHEZ, Francisco Olivares	1972	espanhola	1062	693	
SANCHEZ, Jose	1982	argentina	1069	618	
SANCHEZ, José Maria Duran	1976	espanhola	1066	233	
SANCHEZ, Luiz Baena	1984	espanhola	1071	346	
SANCHEZ, Martha Garcia Gomensoro de	1983	uruguaia	1070	876	
SANCHEZ, Oscar Mosqueira	1965	espanhola	1059	487	
SANDENER, Otto		alemã	824	38	4
SANDER, Rosa	1980	alemã	1068	965	
SANDI, Juan Antonio Rivas	1966	peruana	1059	871	
SANDIN, Miguel Mateos	1972	espanhola	1063	304	
SANDNER, Ato	1895	alemã	459	85	3399
SANDNER, Maria	1895	alemã	459	85	3400
SANDOVÁ, Francesco	1968	italiana	1061	250	
SANDRINI, Caetano	1967	iugoslava	1060	762	
SANDUL, Anastacia			1041	59	11
SANDUL, Anna			1041	59	8
SANDUL, Felippe			1041	59	10
SANDUL, Jacob			1041	59	6
SANDUL, Maria			1041	59	7
SANDUL, Pedro			1041	59	9
SANEFUJI, Shitoe	1967	japonesa	1060	700	
SANEH, Ahed	1969	libanesa	1061	463	
SANGIORGIO, Angela Antonioli	1972	tunisiana	1062	335	
SANGIORGIO, Jean	1972	Tunisia	1062	951	
SANGIORGIO, Linda Marie	1977	tunisiana	1067	986	
SANGIORGIO, Pierre Ange	1974	italiana	1065	131	
SANGOVIKY, Constancia	1872	polonesa	832	184	

S

NOME	ANO	NACIONALIDADE	LIVRO	PÁGINA	ORDEM
SANGOVIKY, Isidoro	1872	polonesa	832	184	
SANGOVIKY, Maria	1872	brasileira	832	184	
SANGOVIKY, Valeria	1872	brasileira	832	184	
SANKA, Anastasia	1896	austríaca	449	9	147
SANKA, Iurko	1896	austríaca	449	9	148
SANKA, Kirilo	1896	austríaca	449	9	149
SANKO, Catharina	1896	austríaca	449	8	146
SANKO, Michael	1895	polonesa	459	52	2238
SANKO, Michal			353	65	
SANKO, Paulo	1896	austríaca	449	8	145
SANKO, Tecla	1895	polonesa	459	52	2239
SANO, Misae	1980	japonesa	1069	41	
SANO, Mitsuo	1977	japonesa	1067	383	
SANSSÃO, Stefano	1887	italiana	2	15	
SANSSÃO, Stefano	1887	italiana	827	47v	
SANT'ANNA, Joaquim José de			391	63	
SANT'ANNA, Joaquim Silverio de	1880		384	363	
SANT'ANNA, Manoel Damaso	1880		384	385	
SANTA CLARA, Elias de	1892	brasileira	357	2	44
SANTA, Joaquim	1890	portuguesa	501	1v	
SANTAELLA, Maria Carmen Resina	1983	espanhola	1070	524	
SANT'ANA, João Casado	1977	espanhola	1067	638	
SANTARIA, Jesus Rodrigues	1980	espanhola	1068	751	
SANTE, Belisiano de	1888	italiana	824	18	87
SANTE, Beliziano de	1888	italiana	823	3	87
SANTEN, Paulo João Van	1966	holandesa	1060	116	
SANTER, Marta	1949	argentina	1023	39	
SANTIAGO, Marcelino Ge	1879		391	40	
SANTILO, Benedito	1880	italiana	386	311	

S

NOME	ANO	NACIONALIDADE	LIVRO	PÁGINA	ORDEM
SANTILO, Benedito	1875	napolitana	835	173	
SANTILO, João	1880	italiana	386	314	
SANTILO, João	1875	napolitana	835	175	
SANTINI, Severino	1974	italiana	1064	984	
SANTIS, Jorge Enrique Diaz	1983	chilena	1071	119	
SANTISTEBAN, Gustavo Gomez	1973	espanhola	1063	703	
SANTO, Angelo	1892	italiana	818 Anexo	1	14
SANTO, Cecilia	1892	italiana	818 Anexo	1	16
SANTO, Francisco	1892	italiana	818 Anexo	1	17
SANTO, Jacob	1892	italiana	818 Anexo	1	12
SANTO, José	1892	italiana	818 Anexo	1	11
SANTO, Luiz	1892	italiana	818 Anexo	1	15
SANTO, Perestina	1892	italiana	818 Anexo	1	10
SANTO, Pietro	1892	italiana	818 Anexo	1	9
SANTO, Roza	1892	italiana	818 Anexo	1	13
SANTONETI, Maria	1888	italiana	824	18	91
SANTONETI, Maria			825	189	
SANTONETI, Marieta	1888	italiana	824	18	93
SANTONETI, Marieta			825	189	
SANTONETI, Saverio	1888	italiana	824	18	90
SANTONETI, Saverio	1876	italiana	825	189	
SANTONETTI, Maria	1888	italiana	823	4	91
SANTONETTI, Marieta	1888	italiana	823	4	92
SANTONETTI, Saverio	1888	italiana	823	4	90
SANTOS, Abdula Perez	1983	espanhola	1071	82	
SANTOS, Abel Nunes dos	1976	portuguesa	1066	285	
SANTOS, Adelino Nunes dos	1977	portuguesa	1067	658	
SANTOS, Albino Duarte dos	1984	portuguesa	1071	302	
SANTOS, Albino Ferreira dos	1929	portuguesa	828	11	

S

NOME	ANO	NACIONALIDADE	LIVRO	PÁGINA	ORDEM
SANTOS, Alexandre Ferreira dos	1888	brasileira	824	6	1
SANTOS, Alfredo dos	1968	portuguesa	1061	278	
SANTOS, Amelia Rodrigues dos			1041	74	156
SANTOS, Anacleto Eugenio dos	1889	brasileira	824	2	55
SANTOS, Anacleto Eugenio dos	1889	brasileira	824	2	59
SANTOS, Antonia	1889	brasileira	824	1	16
SANTOS, Antonio Cardoso dos	1983	portuguesa	1070	783	
SANTOS, Antonio Cordeiro dos	1878		391	4	
SANTOS, Antonio Lebre dos	1977	portuguesa	1067	556	
SANTOS, Antonio Lucas dos	1974	portuguesa	1065	210	
SANTOS, Antonio Moratto dos			1043		35
SANTOS, Artur Vaz dos	1976	portuguesa	1066	414	
SANTOS, Belijiani dos		italiana	452	12	
SANTOS, Bento Lebre dos	1974	portuguesa	1064	552	
SANTOS, Bonifacio José dos			1041	39	24
SANTOS, Bonifacio José dos			1041	40	47
SANTOS, Bonifacio José dos			1041	67	137
SANTOS, Bronislawa Jarosz	1972	alemã	1063	207	
SANTOS, Carlos Causo	1983	espanhola	1070	444	
SANTOS, Carlos Manuel Vasconcelos Ataide dos	1973	portuguesa	1063	781	
SANTOS, Celestino dos	1983	portuguesa	1070	274	
SANTOS, Cesaltina Cardoso	1977	portuguesa	1067	470	
SANTOS, Claro Cardoso dos	1879		391	32	
SANTOS, Cláudio Fernandes dos	1883	portuguesa	1	10v	
SANTOS, Cláudio Fernandes dos	1883	portuguesa	827	9	
SANTOS, Elias dos			1041	59	317
SANTOS, Erineo Ribeiro do	1878		391	28v	
SANTOS, Estefania Pryjma dos	1973	alemã	1063	917	
SANTOS, Euzebia Hipolita dos	1889	brasileira	824	2	62

NOME	ANO	NACIONALIDADE	LIVRO	PÁGINA	ORDEM
SANTOS, Fabriano Fernandes dos	1880		1044	14	6
SANTOS, Fausto Fernandes dos	1879		391	36v	
SANTOS, Feliciano	1889	brasileira	824	1	3
SANTOS, Felisbina [Filippina]		alemã	835	40	
SANTOS, Felisbino Julio dos	1890	italiana	824	3	109
SANTOS, Fernando dos	1976	portuguesa	1066	444	
SANTOS, Filisardo Augostino dos	1895	brasileira	459	73	2989
SANTOS, Francisca Cardoso dos	1879		391	73v	
SANTOS, Francisca dos			1041	40	48
SANTOS, Francisca dos			1041	65	35
SANTOS, Francisca dos			1041	67	138
SANTOS, Francisco [Augusto]		brasileira	835	40	
SANTOS, Francisco Bernardo dos			353	33	
SANTOS, Francisco Brigido Cordeiro dos	1878		391	4v	
SANTOS, Francisco dos	1960	portuguesa	1057	560	
SANTOS, Francisco Maria dos	1968	portuguesa	1061	221	
SANTOS, Gabriel Fernandes dos	1880		384	362	
SANTOS, Gracinda de Jesus dos	1983	portuguesa	1070	973	
SANTOS, Ignacio Eleuterio dos		brasileira	835	40	
SANTOS, Ilda Vieira	1983	portuguesa	1070	921	
SANTOS, Ildeffonço Mauricio dos	1879		391	34	
SANTOS, Izidoro Brito dos	1889	brasileira	824	1	15
SANTOS, Jadwiga Majeher dos	1978	polonesa	1068	167	
SANTOS, Jeremias Alves dos			353	65	
SANTOS, Jeronymo Antonio do	1878		391	26v	
SANTOS, Jesuino Alves dos			353	32v	
SANTOS, João	1889	brasileira	824	1	17
SANTOS, João Carrilho dos	1966	portuguesa	1059	925	
SANTOS, João Coelho dos	1983	portuguesa	1070	37	

S

NOME	ANO	NACIONALIDADE	LIVRO	PÁGINA	ORDEM
SANTOS, João dos	1983	portuguesa	1070	781	
SANTOS, João Euzebio do	1895	brasileira	459	71	2931
SANTOS, João Felix dos	1888	brasileira	824	6	3
SANTOS, João Fernandes dos	1879		391	39v	
SANTOS, João Francisco dos	1889	brasileira	824	2	63
SANTOS, João Miguel Rodrigues dos	1973	portuguesa	1063	594	
SANTOS, João Nunes dos	1976	portuguesa	1066	796	
SANTOS, João Rodrigues dos			1041	74	155
SANTOS, João Valentin dos	1880		384	325	
SANTOS, Joaquim		brasileira	825	10	
SANTOS, Joaquim Antonio dos	1880		384	368	
SANTOS, Joaquim dos	1960	portuguesa	1057	713	
SANTOS, Joaquim dos	1888	brasileira	824	10	12
SANTOS, Joaquim Francisco do	1957		1024	110	
SANTOS, Joaquim Gomes dos	1889	brasileira	824	6	36
SANTOS, Joaquim Innocencio dos	1880		384	327	
SANTOS, Joaquim José dos			1044	13	11
SANTOS, Joaquim José dos	1881		377	8v	
SANTOS, Joaquim Machado dos	1879		391	37v	
SANTOS, Joaquim Severo dos	1880		384	296	
SANTOS, Joaquim Theodoro dos	1879		391	70v	
SANTOS, Joaquim Vidal Cordeiro dos	1880		384	104	
SANTOS, José Antonio dos	1976	portuguesa	1066	203	
SANTOS, José da Conceição	1968	portuguesa	1061	126	
SANTOS, José da Conceição	1980	portuguesa	1068	575	
SANTOS, José dos	1974	portuguesa	1064	696	
SANTOS, José dos	1977	portuguesa	1067	58	
SANTOS, José Fernandes	1980	portuguesa	1068	774	
SANTOS, José Gomes dos	1889	brasileira	824	6	38

S

NOME	ANO	NACIONALIDADE	LIVRO	PÁGINA	ORDEM
SANTOS, José Maria dos	1976	portuguesa	1066	378	
SANTOS, José Moreira dos			1041	49	222
SANTOS, José Rodrigues dos	1961	portuguesa	1057	796	
SANTOS, José Vidal dos	1880		384	302	
SANTOS, Josefa Gomez dos	1983	espanhola	1070	18	
SANTOS, Josepha	1889	brasileira	824	2	57
SANTOS, Josepha Hipolita dos	1889	brasileira	824	2	61
SANTOS, Júlio Eduardo Costa	1970	portuguesa	1061	609	
SANTOS, Justina	1889	brasileira	824	1	2
SANTOS, Justiniano	1889	brasileira	824	1	36
SANTOS, Lindolfo de Paula	1880		391	81	
SANTOS, Lino Vidal dos	1878		391	8	
SANTOS, Luciano Justo dos	1977	portuguesa	1067	746	
SANTOS, Lucinda dos	1984	portuguesa	1071	389	
SANTOS, Luis Manoel Costa	1968	portuguesa	1061	141	
SANTOS, Luisa		brasileira	835	40	
SANTOS, Luiz Rodrigues dos			1041	49	240
SANTOS, Manoel Antunes dos	1983	portuguesa	1070	602	
SANTOS, Manoel Baptista dos	1878		391	15	
SANTOS, Manoel Fernandes dos	1880		1044	12	43
SANTOS, Manoel Ribeiro dos	1878		391	1	
SANTOS, Manoel Rodrigues dos			1041	49	236
SANTOS, Manoel Theodoro dos	1880		384	370	
SANTOS, Manuel Ataíde dos	1953	portuguesa	1023	83	
SANTOS, Manuel Couso	1963	espanhola	1058	236v	
SANTOS, Manuel da Conceição	1977	portuguesa	1067	524	
SANTOS, Marcolino Mariano dos	1880		384	351	
SANTOS, Maria		brasileira	835	40	
SANTOS, Maria	1889	brasileira	824	1	4

NOME	ANO	NACIONALIDADE	LIVRO	PÁGINA	ORDEM
SANTOS, Maria	1889	brasileira	824	1	35
SANTOS, Maria da Conceição Mansinha	1976	portuguesa	1066	612	
SANTOS, Maria dos	1888	brasileira	824	10	9
SANTOS, Maria Evangelista		brasileira	825	10	
SANTOS, Maria Fernandes dos	1880		1044	14	2
SANTOS, Maria Florinda Dias	1975	portuguesa	1065	729	
SANTOS, Maria Francisca dos	1888	brasileira	824	6	2
SANTOS, Maria Irene Couto dos	1970	portuguesa	1061	683	
SANTOS, Maria Julianna		brasileira	825	10	
SANTOS, Maria Leonor Ferreira dos	1983	portuguesa	1071	107	
SANTOS, Maria Olympia dos	1888	brasileira	824	10	8
SANTOS, Maria Rodrigues dos			1041	49	237
SANTOS, Maria Teresa Maia	1981	portuguesa	1069	259	
SANTOS, Marie Yvonne Dobígnies dos	1979	francesa	1068	333	
SANTOS, Miguel Francisco dos	1880		384	360	
SANTOS, Nadia Serur dos	1971	libanesa	1062	140	
SANTOS, Nelson de Sousa	1983	portuguesa	1070	867	
SANTOS, Norberto Cordeiro dos	1878		391	5	
SANTOS, Olympia Leoni		italiana	825	10	
SANTOS, Paschoalino Maria dos	1888	brasileira	824	6	4
SANTOS, Pedro		brasileira	825	10	
SANTOS, Pedro Camillo dos	1889	portuguesa	827	51	
SANTOS, Pedro Correia dos			1041	49	211
SANTOS, Pedro Gonsalves dos	1888	brasileira	824	10	7
SANTOS, Pedro Raymundo do	1878		391	16	
SANTOS, Philomena	1889	brasileira	824	1	37
SANTOS, Porfirio Carneiro dos	1889	brasileira	824	1	34
SANTOS, Porfirio Rodrigues dos			1041	49	239
SANTOS, Prudencia dos	1889	brasileira	824	2	60

S

NOME	ANO	NACIONALIDADE	LIVRO	PÁGINA	ORDEM
SANTOS, Prudencia Maria dos	1889	brasileira	824	2	56
SANTOS, Roberto Ribeiro dos			353	9v	
SANTOS, Rosa Maria Reche dos	1980	espanhola	1068	538	
SANTOS, Rosa Rodrigues dos			1041	49	238
SANTOS, Rozalina dos	1888	brasileira	824	10	11
SANTOS, Sebastião	1883	italiana	1	49v	
SANTOS, Sebastião	1883	espanhola	827	20	
SANTOS, Sebastiao Marianno do	1878		391	22	
SANTOS, Sebastião Marianno dos	1881		391	83	
SANTOS, Sebastião Ortiz do	1878		391	27	
SANTOS, Sebastiao Rodrigues dos			1041	49	241
SANTOS, Sepranno Antonio dos	1879		391	39	
SANTOS, Serafim dos	1983	portuguesa	1070	233	
SANTOS, Sergio		brasileira	825	10	
SANTOS, Sergio dos	1888	brasileira	824	10	10
SANTOS, Severino Lopes do	1878		391	10	
SANTOS, Silvestre	1889	brasileira	824	2	58
SANTOS, Silvestre Romão dos	1889	brasileira	824	2	64
SANTOS, Silvio do Nascimento	1982	portuguesa	1069	606	
SANTOS, Simão José dos			1041	65	34
SANTOS, Steiner	1890	espanhola	501	2	
SANTOS, Taisia dos	1975	chinesa	1065	662	
SANTOS, Tereza Tubiana dos	1980	italiana	1068	862	
SANTOS, Theodoro Manuel dos	1889	brasileira	824	1	1
SANTOS, Theodoro Rodrigues dos	1880		391	80	
SANTOS, Ursulina		brasileira	835	41	
SANTOS, Vera Justo	1977	portuguesa	1067	136	
SANTOS, Virginia dos			452	12	
SANTOS, Wilson Taveira de Los	1983	uruguaia	1070	228	

S

NOME	ANO	NACIONALIDADE	LIVRO	PÁGINA	ORDEM
SANTOS, Wladyslau Farfus dos	1959	polonesa	1057	460	
SANTOS JUNIOR, Francisco dos	1974	portuguesa	1064	966	
SANZOVO, Felice	1882		461	4	
SAPAG, Nagib	1958	síria	1057	359	
SAPALSCKA, Helena	1949		1024	85	
SAPALSKA, Helena	1949	alemã	1023	40	
SAPALSKA, Helena	1949	alemã	1040	32	
SAPIA, Beatriz de Oliveira Nunes	1973	portuguesa	1063	739	
SAPKWOSKI, Francisco	1892	polonesa	432	5	129
SAPKWOSKI, Ignacio	1892	polonesa	432	5	127
SAPKWOSKI, Marianna	1892	polonesa	432	5	128
SAPKWOSKI, Marianna	1892	polonesa	432	5	130
SAPOROTI, Achiles	1880	italiana	827	5	
SAPORSKI, Sebastião Edmundo Von	1885		827	39	
SAPOSVSKI, Sebastião Vás Edmundo	1885	silesiana	1	92	
SAPUN, Pedro	1975	iugoslava	1065	366	
SAQUETE, Vergília	1983	italiana	1070	933	
SARACHMAN, Wykola	1965	polonesa	1059	518	
SARACINI, Anselmo	1974	italiana	1064	190	
SARAIVA, Antonio de Almeida	1952		1024	100	
SARAIVA, Jose Domingues	1880		391	80v	
SARANOV, Endokia	1983	chinesa	1071	120	
SARDI, Maria Norma Coppo	1982	italiana	1069	461	
SÁRET, Pedro Antonio	1880	francesa	386	466	
SARGENFREI, José	1948	alemã	1023	30v	
SARGENFREI, José	1948		1024	57v	
SARGENTO, José Joaquim	1983	portuguesa	1070	35	
SARKIS, Habib	1973	síria	1063	534	
SARKIS, Sauad Nasri	1976	síria	1066	406	

NOME	ANO	NACIONALIDADE	LIVRO	PÁGINA	ORDEM
SARKISS, Chaokat Nasri	1977	síria	1067	253	
SARMENTO, Joaquim Pinto	1861	portuguesa	827	1	
SAROTZ, André		brasileira	832	344	
SAROTZ, Catharina		polonesa	832	344	
SAROTZ, João		brasileira	832	344	
SAROTZ, Maria		brasileira	832	344	
SAROTZ, Sophia		brasileira	832	344	
SAROTZ, Stanisláo		polonesa	832	344	
SARRAF, Assaad Hanna El	1975	libanesa	1065	541	
SARRAF, Jamile El	1975	libanesa	1065	672	
SARRAF, Raymond Ossaad El	1971	libanesa	1062	267	
SARRAF, Robert Assaad El	1973	libanesa	1063	606	
SARRAFF, Miguel Abdalla	1950	colombiana	1023	56v	
SARRIS, Georges Christ	1965	grega	1059	819	
SARTO, Ernesto	1975	italiana	1065	571	
SARTO, José	1969	italiana	1061	484	
SARTO, Luiz	1946	italiana	1023	6v	
SARTO, Luiz	1946	italiana	1024	3	
SARTO, Luiz	1946	italiana	1040	22	
SARTO, Maria Chempis de	1974	italiana	1065	299	
SARTOR, Eugenio	1966	italiana	1059	903	
SARTOR, Francisco	1940	italiana	1040	6	
SARTORATO, Servino	1974	italiana	1065	139	
SARTORI, Candida	1886	italiana	832	241	
SARTORI, Domenies	1886	italiana	832	241	
SARTORI, Francisco	1940	italiana	828	94	
SARTORI, João	1886	italiana	832	241	
SARTORI, Marieta	1886	italiana	832	241	
SARTORI, Pedro	1886	italiana	832	241	

NOME	ANO	NACIONALIDADE	LIVRO	PÁGINA	ORDEM
SARUG, Maichu	1885	polonesa	827	35v	
SARUHASHI, Teruo	1974	japonesa	1065	103	
SAS, João			353	52	
SASAKI, Gizo	1974	japonesa	1064	975	
SASAKI, Haruo	1977	japonesa	1067	724	
SASAKI, Hatsumi	1982	japonesa	1069	348	
SASAKI, Keijiro	1966	japonesa	1060	137	
SASAKI, Keisaburo	1967	japonesa	1060	835	
SASAKI, Michio	1965	japonesa	1059	338	
SASAKI, Namie	1983	japonesa	1070	613	
SASAKI, Satoshi	1982	japonesa	1069	557	
SASAKI, Shinji	1967	japonesa	1060	699	
SASAKI, Shosaburo	1967	japonesa	1060	824	
SASAKI, Shoshichi	1976	japonesa	1066	7	
SASAKI, Shozo	1976	japonesa	1066	96	
SASAKI, Taisuke	1976	japonesa	1066	137	
SASAKI, Yoko	1974	japonesa	1064	994	
SASAKI, Yoshio	1981	japonesa	1069	204	
SASAOKA, Hiroyuki	1973	japonesa	1063	545	
SASATANI, Shinita	1958	japonesa	1057	209	
SASAYA, Matsuho	1955	japonesa	1057	30	
SASAYA, Thoshiaki	1955	japonesa	1057	29	
SASINSKI, Alberto	1892		433	4	54
SASSA, Toyohissa	1972	japonesa	1063	182	
SASSAKI, Fumie	1976	japonesa	1066	511	
SASSAKI, Hakoso	1973	japonesa	1063	751	
SASSAKI, Hiromi	1976	japonesa	1066	907	
SASSAKI, Sueno	1976	japonesa	1066	269	
SASSAKI, Tokihari	1983	japonesa	1070	339	

NOME	ANO	NACIONALIDADE	LIVRO	PÁGINA	ORDEM
SASSAN, Rosane	1969	egípcia	1061	472	
SASSIN, Ramer Wadih	1957	libanesa	1057	158	
SASSINE, Antoun Elias	1974	libanesa	1064	877	
SASSINE, Aziz Youssef	1976	libanesa	1066	66	
SASSINE, Faouzi Antonios Youssif	1972	libanesa	1062	333	
SASSINE, Farjallah Elias	1976	libanesa	1066	476	
SASSINE, Georges Antonios	1976	libanesa	1066	496	
SASSINE, Marie Nehmé	1976	libanesa	1066	548	
SASSINE, Souhaila Antoun	1974	libanesa	1065	166	
SASSON, Hilda Marco	1969	egípcia	1061	360	
SASSON, Leon Marc	1973	egípcia	1063	820	
SASSON, Marco Aslan	1967	egípcia	1060	596	
SASYA, Toshihiro	1953	japonesa	1023	84v	
SATA, Masanobu	1959	japonesa	1057	451	
SATAKE, Kenji	1965	japonesa	1059	412	
SATO, Akira	1965	japonesa	1059	190	
SATO, Akira	1967	japonesa	1060	620	
SATO, Atsuko	1974	japonesa	1065	64	
SATO, Choshiro	1980	japonesa	1068	663	
SATO, Eiaro	1966	japonesa	1060	258	
SATO, Fujiko	1974	japonesa	1064	321	
SATO, Fusao	1974	japonesa	1064	732	
SATO, Hachio	1974	japonesa	1065	99	
SATO, Hatsue	1975	japonesa	1065	532	
SATO, Hideo	1983	japonesa	1070	272	
SATO, Hikoya	1972	japonesa	1062	454	
SATO, Hiroji	1972	japonesa	1062	412	
SATO, Hiromu	1976	japonesa	1066	70	
SATO, Hisashi	1951	japonesa	1023	61v	

NOME	ANO	NACIONALIDADE	LIVRO	PÁGINA	ORDEM
SATO, Iadao	1963	japonesa	1058	251	
SATO, Ierunori	1963	japonesa	1058	253v	
SATO, Isao	1967	japonesa	1060	290	
SATO, Iwao	1968	japonesa	1061	216	
SATO, Joji	1974	japonesa	1064	628	
SATO, Jumpei	1983	japonesa	1071	9	
SATO, Kaji	1965	japonesa	1059	172	
SATO, Katsue Saito	1983	japonesa	1070	355	
SATO, Kikue	1972	japonesa	1063	40	
SATO, Kinu Wakimoto	1974	japonesa	1065	89	
SATO, Kinya	1961	japonesa	1057	978	
SATO, Kiyo Kumagai	1972	japonesa	1062	741	
SATO, Kiyomi	1983	japonesa	1071	7	
SATO, Koji	1976	japonesa	1066	893	
SATO, Kozo	1977	japonesa	1067	98	
SATO, Kuniko Sasaki	1965	japonesa	1059	538	
SATO, Kyogoro	1961	japonesa	1057	938	
SATO, Kyoko	1961	japonesa	1057	941	
SATO, Manabu	1967	japonesa	1060	545	
SATO, Masahasu	1980	japonesa	1068	640	
SATO, Masamitau	1967	japonesa	1060	289	
SATO, Masayuki	1973	japonesa	1063	792	
SATO, Matsu	1965	japonesa	1059	502	
SATO, Miichi	1967	japonesa	1060	502	
SATO, Mitsuo	1980	japonesa	1068	923	
SATO, Moritsugu	1967	japonesa	1060	373	
SATO, Reiko Onda	1976	japonesa	1066	848	
SATO, Riyoichi	1973	japonesa	1063	519	
SATO, Sadao	1972	japonesa	1063	86	

S

NOME	ANO	NACIONALIDADE	LIVRO	PÁGINA	ORDEM
SATO, Sanae	1957	japonesa	1057	180	
SATO, Satoshi	1974	japonesa	1065	294	
SATO, Sehei	1972	japonesa	1062	704	
SATO, Seita	1972	japonesa	1063	62	
SATO, Setsuko	1973	japonesa	1063	817	
SATO, Shoji	1974	japonesa	1064	556	
SATO, Tadacahdis	1972	japonesa	1063	229	
SATO, Tadao	1963	japonesa	1058	328v	
SATO, Takao	1976	japonesa	1066	9	
SATO, Takaya	1975	japonesa	1065	333	
SATO, Takayuki	1976	japonesa	1066	570	
SATO, Takeji	1983	japonesa	1070	538	
SATO, Takeo	1976	japonesa	1065	970	
SATO, Takeshi	1975	japonesa	1065	407	
SATO, Takeyuki	1975	japonesa	1065	785	
SATO, Takumi	1973	japonesa	1063	867	
SATO, Tamatsu	1965	japonesa	1059	433	
SATO, Tameji	1957	japonesa	1057	171	
SATO, Tetsuya	1974	japonesa	1064	721	
SATO, Todomu	1983	japonesa	1070	84	
SATO, Tomesaku	1977	japonesa	1067	870	
SATO, Tomino Kadasawa	1961	japonesa	1057	942	
SATO, Tomoyuki	1976	japonesa	1066	971	
SATO, Toshikazu	1974	japonesa	1064	237	
SATO, Tosio	1964	japonesa	1059	134	
SATO, Yaeko	1980	japonesa	1068	727	
SATO, Yasuaki	1974	japonesa	1065	158	
SATO, Yoshie	1972	japonesa	1062	701	
SATO, Yoshihito	1982	japonesa	1069	854	

S

NOME	ANO	NACIONALIDADE	LIVRO	PÁGINA	ORDEM
SATO, Yoshimi	1973	japonesa	1063	756	
SATO, Yoshio	1977	japonesa	1067	575	
SATO, Yoshio	1983	japonesa	1070	367	
SATO, Yukico	1972	japonesa	1063	159	
SATO, Yukitsu	1976	japonesa	1066	572	
SATOH, Heihachi	1976	japonesa	1066	835	
SATTIG, Hans	1939	alemã	977	7v	
SATTIG, Hans	1939	alemã	1040	3	
SATTLER, José	1951	tchecoslovaca	1023	65	
SATU, Ryogo	1965	japonesa	1059	301	
SAU, Leong Chu	1983	moçambicana	1070	924	
SAUANDAJ, Antonio	1957	síria	1057	152	
SAUER, Carlos	1968	alemã	1061	226	
SAUER, Gertrud	1983	alemã	1070	799	
SAULOTTI, Geaffrey [SICOLOTTO, Geoffroy]	1880	italiana	384	210	
SAUVÉ, Paul	1883	francesa	1	26v	
SAVARRO, Pietro	1973	italiana	1063	723	
SAVATYKI, Catharina	1892	polonesa	432	3	70
SAVATYKI, João	1892	polonesa	432	3	67
SAVATYKI, Marianna	1892	polonesa	432	3	68
SAVATYKI, Martim	1892	polonesa	432	3	69
SAVATYKI, Stanislaw	1892	polonesa	432	3	71
SAVEDA, Anna	1875	brasileira	832	99	
SAVEDA, Elisabetha	1875	polonesa	832	99	
SAVEDA, Francisca	1875	brasileira	832	99	
SAVEDA, Pedro	1875	brasileira	832	99	
SAVEDA, Urbano	1875	polonesa	832	99	
SAVETI, Angelo	1880		422	18	
SAVIEZUCKA, Adão	1892	polonesa	432	4	93

NOME	ANO	NACIONALIDADE	LIVRO	PÁGINA	ORDEM
SAVIEZUCKA, João	1892	polonesa	432	4	90
SAVIEZUCKA, Josepha	1892	polonesa	432	4	91
SAVIEZUCKA, Vladislava	1892	polonesa	432	4	92
SAVIO, Giuseppe			372	29	
SAVITSKI, Amelia	1892	polonesa	432	30	815
SAVITSKI, Francisca	1892	polonesa	432	30	813
SAVITSKI, Francisco	1892		433	9	192
SAVITSKI, Francisco	1892	polonesa	432	30	812
SAVITSKI, João	1892	polonesa	432	30	816
SAVITSKI, Vaidislau	1892	polonesa	432	30	814
SAVOR, André			1041	53	65
SAVOTTO, Giustino	1982	italiana	1069	489	
SAWA, Tamara Poplawska	1983	polonesa	1070	163	
SAWADA, Nobusjoshi	1969	japonesa	1061	375	
SAWAGUCHI, Tomio	1983	japonesa	1070	677	
SAWASAKI, Tamotsu	1982	japonesa	1069	884	
SAWAYA, Salim Touma	1965	libanesa	1059	824	
SAWCZENKO, Wolodislaw	1975	polonesa	1065	486	
SAWCZUK, Jan	1970	polonesa	1061	651	
SAWCZUK, Jelysaweta	1973	polonesa	1063	838	
SAWCZUK, Mikolay	1965	polonesa	1059	236	
SAWCZUK, Petro	1973	polonesa	1063	898	
SAWCZUK, Petro	1973	polonesa	1064	23	
SAWICKI, Alexandra	1895	polonesa	459	115	4422
SAWICKI, Barbara	1895	polonesa	459	115	4423
SAWICKI, Ernesto	1895	polonesa	459	115	4424
SAWICKI, José	1895	polonesa	459	115	4420
SAWICKI, Maria	1895	polonesa	459	115	4421
SAWKA, Estephano			353	37	

S

NOME	ANO	NACIONALIDADE	LIVRO	PÁGINA	ORDEM
SAWKA, Gregorio			353	82	
SAWKA, Miguel			353	65	
SAWLUSCHINSKE, Olga	1982	russa	1069	869	
SAYLS, Maria Pinsach Camps de	1976	espanhola	1066	239	
SBARAINI, Betty Martha Silvestri de	1980	argentina	1068	728	
SBARDELLOTTO, Fides	1974	italiana	1064	350	
SBRAUSELLO, Frisco	1880	italiana	386	268	
SCABIA, Antonio	1882		461	9	
SCALCIONE, Afonso	1941	italiana	828	103	
SCALDAFÉRO, Antonio	1890	italiana	823	35	91
SCALDAFÉRO, Maria	1890	italiana	823	35	93
SCALDAFÉRO, Thereza	1890	italiana	823	35	92
SCALETTI, Enzo	1957	italiana	1057	199	
SCALPEL, Giovanni	1880		1044	11	3
SCAMNELL, Andrew	1879	inglesa	386	83	
SCANDELARI, Januário	1943	italiana	828	138	
SCANDELARI, Januário	1943	italiana	1040	13	
SCAPIN, Vittorio	1983	italiana	1070	311	
SCAPPINI, Plinio Ricardo	1972	argentina	1062	840	
SCARKTNER, Gerhard	1965	russa	1059	470	
SCARPEL, Giovanni	1881	italiana	822	17	13
SCARPINE, Antonio	1890	italiana	501	1v	
SCATTU, Giovanni	1977	italiana	1067	652	
SCAVARDO, Bernardo	1875	italiana	383	133	
SCAVINO, Giovanni Maria	1951	italiana	1023	72v	
SCEPANSKI, Pelaghia	1892	brasileira	358	20	536
SCEPANSKI, Stanislava	1892	polonesa	358	20	534
SCEPANSKI, Thomaz	1892	polonesa	358	20	532
SCEPANSKI, Vladislava	1892	polonesa	358	20	535

S

NOME	ANO	NACIONALIDADE	LIVRO	PÁGINA	ORDEM
SCHAAB, Godofredo	1972	argentina	1062	750	
SCHABINSKI, Emil	1953	polonesa	1023	93	
SCHACHTER, Flora	1950	polonesa	1023	50	
SCHACK, Horst	1973	alemã	1063	970	
SCHACK, Lisa Anneliese Mathilde Ida Baache	1960	alemã	1057	617	
SCHACKELER, Hugo	1950	alemã	1023	53	
SCHADEK, Carlos	1895	alemã	459	91	3627
SCHAEFER, Antonio	1863	alemã	383	8	
SCHAEFER, Elisabeth	1890	alemã	383	3	
SCHAEFER, Emilia	1890	alemã	383	3	
SCHAEFER, Guilherme	1890	alemã	383	3	
SCHAEFER, Lucia	1863	alemã	383	8	
SCHAEFER, Luisa	1890	alemã	383	3	
SCHAEFER, Martin	1876	alemã	383	7	
SCHAEFER, Miguel	1861	alemã	383	7	
SCHAEFER, Miguel	1863	alemã	383	8	
SCHAEFER, Paulina	1876	alemã	383	7	
SCHAEFER, Vicente	1863	alemã	383	8	
SCHAEFFER, Anna	1879	alemã	1021	32	
SCHAEFFER, Anna Maria	1880	alemã	384	111	
SCHAEFFER, Elisabeth Mouser	1870		835	62	
SCHAEFFER, Guilherme	1880	alemã	384	142	
SCHAEFFER, Guilherme	1870	alemã	835	62	
SCHAEFFER, José	1879	alemã	1021	32	
SCHAEFFER, Luzia	1863	alemã	835	62	
SCHAEFFER, Luzia	1879	alemã	1021	32	
SCHAEFFER, Martim			392	79	
SCHAEFFER, Martin	1880	alemã	384	258	
SCHAEFFER, Martinho	1861	alemã	835	61	

NOME	ANO	NACIONALIDADE	LIVRO	PÁGINA	ORDEM
SCHAEFFER, Miguel	1880	alemã	384	2	
SCHAEFFER, Miguel	1861	alemã	835	61	
SCHAEFFER, Vicente	1880	alemã	384	4	
SCHAEFFER, Vicente	1863	alemã	835	62	
SCHAEFFER, Vicente	1879	alemã	1021	32	
SCHAEL, Carlos Alberto Julio	1939	alemã	1040	3	
SCHAFER, Melchior	1887	alemã	827	47v	
SCHAFFER, Anna Maria	1874	alemã	835	104	
SCHAGELE, Joseph Barthelemy	1874	suíça	835	130	
SCHAGELE, Maria Rosa Pina	1874	suíça	835	130	
SCHAIB, Anna	1895	polonesa	459	130	4925
SCHAIB, Jacob	1895	polonesa	459	130	4924
SCHAIB, João	1895	polonesa	459	130	4926
SCHAIB, José	1895	polonesa	459	130	4922
SCHAIB, José	1895	polonesa	459	130	4928
SCHAIB, Maria	1895	polonesa	459	130	4923
SCHAITZA, Theodoro	1946	alemã	1023	2	
SCHAITZA, Theodoro	1945	alemã	1040	21	
SCHAITZA, Theodoro	1946	alemã	1100	94	
SCHALLER, Luise Annie	1963	holandesa	1058	235v	
SCHALTER, Luís Leopoldo	1883	alemã	1	32v	
SCHAMBER, Pedro	1886	russa	827	42	
SCHANAAN FILHO, James	1879		391	66	
SCHANAAN, Catharina	1870	inglesa	383	93	
SCHANAAN, Catharina	1874	irlandesa	835	21	
SCHANAAN, James	1870	inglesa	383	93	
SCHANAAN, James	1874	irlandesa	835	21	
SCHANAAN, James	1879	inglesa	383	94	
SCHANAAN, James	1874	irlandesa	835	21	

NOME	ANO	NACIONALIDADE	LIVRO	PÁGINA	ORDEM
SCHANAAN, Margarida	1874	irlandesa	835	21	
SCHANAAN, Pedro			835	21	
SCHANAAN, Pedro José	1870	inglesa	383	93	
SCHANAAN, William	1874	irlandesa	835	21	
SCHANDELARI, Januário	1944	italiana	1100	13	
SCHANNAN, James	1880	irlandesa	384	53	
SCHAPERA, David Meier Jitomirski	1970	uruguaia	1061	824	
SCHARFF, Fernando	1958	ucraniana	1057	207	
SCHARFF, Rocha	1958		1057	314	
SCHARGEL, Benjamin	1924	polonesa	827	60v	
SCHARGEL, Naftaly	1924	polonesa	827	60	
SCHARGEL, Rachel	1949		1024	58v	
SCHARKOSKI, Adão	1892		429	22	48
SCHARKOSKI, Anna	1892		429	22	49
SCHARTNER, Anna	1972	russa	1062	920	
SCHARTNER, David	1973	russa	1064	73	
SCHARTNER, Franz	1973	siberiana	1063	968	
SCHARTNER, Milla	1965	russa	1059	578	
SCHARTNER, Sara Siebert	1983	russa	1071	26	
SCHARTNER, Ursula	1983	paraguaia	1070	219	
SCHASICPEN, Albina	1881	alemã	385	145	
SCHASICPEN, Amalia	1881	alemã	385	145	
SCHASICPEN, Emilia	1881	alemã	385	145	
SCHASICPEN, Ewardo	1881	alemã	385	145	
SCHASICPEN, Fernando	1881	alemã	385	145	
SCHASICPEN, Julio	1881	alemã	385	145	
SCHASICPEN, Olda	1881	alemã	385	145	
SCHASIEPEN, Anna	1974	austríaca	1064	748	
SCHATZ, Germano	1970	austríaca	1061	842	

S

NOME	ANO	NACIONALIDADE	LIVRO	PÁGINA	ORDEM
SCHAUFF, Catarina	1950	alemã	1023	55	
SCHAUFF, Johhanes	1950	alemã	1023	55	
SCHAUFF, Marie Luis	1974	alemã	1064	597	
SCHAUFF, Nikolaus	1974	alemã	1064	601	
SCHEAFFER, Vicente	1880		384	389	
SCHEBSDAT, Bruno	1954	alemã	1023	99v	
SCHECHENER, Maier Leib	1951		1024	95v	
SCHECHNER, Majer Leib	1950	polonesa	1023	58	
SCHECHTEL, Alexandre	1939	russa	828	76	
SCHECHTEL, Alexandre	1939	russa	977	13v	
SCHECHTEL, Alexandre	1939	russa	1040	4	
SCHECHTEL, João Pedro	1947	russa	1023	11v	
SCHECHTEL, João Pedro	1947	russa	1040	23	
SCHECHTEL, João Pedro	1947		1024	14	
SCHECHTEL, Jorge	1967	argentina	1060	698	
SCHECHTEL, Pedro	1960	russa	1057	547	
SCHECHTMAN, Isaac	1952	polonesa	1023	79v	
SCHECKS, Josef	1983	austríaca	1070	162	
SCHEER, Elisabett	1958	russa	1057	254	
SCHEER, Juliana	1981	austríaca	1069	245	
SCHEER, Nikolans	1981	austríaca	1069	246	
SCHEFEDL, Otto	1877	alemã	835	366	
SCHEFELD, Miguel			1041	80	3
SCHEFFER, Anna Kowalski	1962	polonesa	1058	58v	
SCHEFFER, Augusta Luiza		brasileira	835	365	
SCHEFFER, José		brasileira	835	365	
SCHEFFER, Vicente	1880	alemã	384	278	
SCHEFFER, Vicente	1877	alemã	835	365	
SCHEFFLER, Geraldo	1960	alemã	1057	548	

S

NOME	ANO	NACIONALIDADE	LIVRO	PÁGINA	ORDEM
SCHEGLER, José Barthelomy	1880	suíça	386	258	
SCHEIBE, Hermam	1883	alemã	1	26	
SCHEIBE, Hermann	1883	alemã	827	13	
SCHEIDER, Paulina	1892	polonesa	358	13	323
SCHEIDER, Raymundo	1883	austríaca	1	26v	
SCHEIDT, Siranusch	1973	polonesa	1063	834	
SCHEIDWEILER, Hanna	1983	alemã	1070	928	
SCHEIF, Carlos Alberto Júlio	1939	alemã	977	9	
SCHEIF, Hildegard Erna Ana	1949	alemã	1023	34	
SCHEIL, Carlos Alberto Julio	1939	alemã	828	73	
SCHELBAUER, João Schelbauer	1895	alemã	459	91	3621
SCHELBAUER, José	1895	alemã	459	91	3626
SCHELEDER, Alexandrina Maria de Christo		brasileira	835	67	
SCHELEDER, Antonio		brasileira	835	67	
SCHELEDER, Caetano		brasileira	835	67	
SCHELEDER, Carlos		brasileira	835	67	
SCHELEDER, Emilio		brasileira	835	67	
SCHELEDER, Francisco	1879		391	53	
SCHELEDER, Francisco		brasileira	835	67	
SCHELEDER, Generoso		brasileira	835	67	
SCHELEDER, João		brasileira	835	67	
SCHELEDER, João	1867	alemã	835	67	
SCHELEDER, José		brasileira	835	67	
SCHELEDER, Luzia		brasileira	835	67	
SCHELEDER, Manoel		brasileira	835	67	
SCHELEDER, Prudencia		brasileira	835	67	
SCHELEDER, Prudencio	1879		391	52v	
SCHELEDER, Theodoro		brasileira	835	67	
SCHELL, Jacob	1948		1024	50v	

S

NOME	ANO	NACIONALIDADE	LIVRO	PÁGINA	ORDEM
SCHELL, Jacob	1948	russa	1040	28	
SCHELL, Jacob	1948	russa	1023	27v	
SCHELLIN, Anna	1983	russa	1070	73	
SCHELLWORTH, Heinrich	1957	alemã	1057	170	
SCHEMITT, Anna	1875	alemã	835	266	
SCHEMITT, Anna	1875	alemã	835	266	
SCHEMITT, José	1875	alemã	835	266	
SCHEMITT, Julio	1875	alemã	835	266	
SCHEMITT, Maria	1875	alemã	835	266	
SCHEMITT, Maria	1875	alemã	835	266	
SCHEMITT, Miguel	1875	alemã	835	266	
SCHENEIDER, Christóvão Liberato	1878	prussiana	1	5v	
SCHENEIDER, Francisca	1892	polonesa	432	44	1189
SCHENEIDER, Francisco	1892	polonesa	432	44	1188
SCHENEIDER, Henrique	1892	polonesa	432	44	1191
SCHENEIDER, Voidslau	1892	polonesa	432	44	1190
SCHENGNER, Migue	1895	alemã	459	127	4849
SCHEOIND, Albin	1881	alemã	822	6	125
SCHEOIND, Brunno	1881	brasileira	822	6	129
SCHEOIND, Linna	1881	alemã	822	6	126
SCHEOIND, Luigia	1881	alemã	822	6	128
SCHEOIND, Sidonia	1881	alemã	822	6	127
SCHERADZKI, Ursula	1973	alemã	1063	863	
SCHERCHINSKI, João	1892		433	8	183
SCHERER FILHO, Pedro	1888	brasileira	824	23	25
SCHERER, Adam	1972	austríaca	1062	646	
SCHERER, Adelaide	1888	brasileira	824	23	26
SCHERER, Demethilde	1888	brasileira	824	23	27
SCHERER, Emilio Clemente	1952	francesa	1023	74v	

NOME	ANO	NACIONALIDADE	LIVRO	PÁGINA	ORDEM
SCHERER, Eva	1965	iugoslava	1059	803	
SCHERER, Karl	1972	austríaca	1062	441	
SCHERER, Maria Leocadia	1888	brasileira	824	23	24
SCHERER, Michael	1963	iugoslava	1058	211	
SCHERER, Pedro	1888	brasileira	824	23	23
SCHERER, Pedro Aloys	1861	francesa	827	1	
SCHERMAK, Anna	1895	alemã	459	86	3436
SCHERMAK, Bartholomeu	1895	alemã	459	86	3437
SCHERMAK, Carlos	1895	alemã	459	86	3438
SCHERMAK, Francisco	1895	alemã	459	86	3435
SCHERMAK, Maria	1895	alemã	459	86	3439
SCHERVINSKY, Alexandre	1888	polonesa	832	246	
SCHERVINSKY, Anna	1888	brasileira	832	246	
SCHERVINSKY, Francisca	1888	polonesa	832	246	
SCHERVINSKY, Leocadia	1888	brasileira	832	246	
SCHESCHOWITSCH, Anton	1973	iugoslava	1063	570	
SCHESCHOWITSCH, Elisabeth	1973	iugoslava	1064	97	
SCHEVANOVISKI, Marciana	1892	polonesa	357	8	201
SCHEVANOVISKI, Vicente	1892	polonesa	357	8	200
SCHEVIND, Albin	1879		1044	4	47
SCHEWEIGERT, Guilherme	1889	russa	2	27v	
SCHEZER, Josef	1964	iugoslava	1058	424	
SCHEZER, Therese	1964	iugoslava	1058	420	
SCHFELDL, Otto	1877	alemã	835	366	
SCHICOSKI, Apolonia	1892		429	14	37
SCHICOSKI, Francisca	1892		429	14	34
SCHICOSKI, Francisco	1892		429	14	33
SCHICOSKI, Helena	1892		429	14	35
SCHICOSKI, José	1892		429	14	36

S

NOME	ANO	NACIONALIDADE	LIVRO	PÁGINA	ORDEM
SCHICOSKI, Stanislova	1892		429	14	38
SCHIEBELBEIN, Bartolome	1977	argentina	1067	573	
SCHIEBER, Anton	1973	iugoslava	1063	710	
SCHIEBER, Maria	1973	iugoslava	1063	860	
SCHIECHENSKI, Estanislava	1892		429	18	151
SCHIECHENSKI, Estephano	1892		429	18	152
SCHIECHENSKI, Francisco	1892		429	18	150
SCHIECHENSKI, Ladislava	1892		429	18	153
SCHIECHENSKI, Liophilo	1892		429	18	148
SCHIECHENSKI, Marianna	1892		429	18	149
SCHIELING, Augusto	1895	polonesa	459	126	4797
SCHIELING, Maria	1895	polonesa	459	126	4798
SCHIFFER, Jan August	1955	polonesa	1057	5	
SCHIFFER, Maria	1945	polonesa	828	175	
SCHIFFER, Regina	1950	polonesa	1023	57	
SCHIKORSKI, Bartholomeu	1892		429	22	57
SCHILKLAPER, Isaak Alfred	1956	alemã	1057	72	
SCHILKLAPER, Moses	1952	russa	1023	75	
SCHILLE, Gustavo	1950	tchecoslovaca	1023	53	
SCHILLING, Benjamin	1978	romena	1068	264	
SCHILLING, Rudolf	1976	alemã	1066	981	
SCHILNAS, Pedro	1922	lituana	827	57v	
SCHIMIDERKAL, Josef	1972	iugoslava	1062	915	
SCHIMITT, Gustavo	1880	alemã	386	472	
SCHIMITT, Miguel	1880	alemã	386	442	
SCHIMMELPFENG, Albino	1883	alemã	1	51v	
SCHIMMELPFENG, Albino	1883	alemã	827	20v	
SCHINDLER, Monfred	1980	alemã	1068	826	
SCHINDLER, Rosa	1951	alemã	1023	63	

NOME	ANO	NACIONALIDADE	LIVRO	PÁGINA	ORDEM
SCHINDLER, Sigurd Wolfgand	1951	alemã	1023	66v	
SCHINER, Catharina			1041	75	180
SCHINER, Feitico			1041	75	177
SCHINER, Maria			1041	75	176
SCHINER, Miguel			1041	75	179
SCHINER, Nicolau			1041	75	175
SCHINER, Pasia			1041	75	178
SCHINK, Rodolfo	1967	alemã	1060	587	
SCHINKO, Encarnacion Treviño	1945	espanhola	828	194	
SCHINKO, Encarnacion Treviño	1945	espanhola	1040	19	
SCHINKO, Encarnacion Treviño	1945	espanhola	1100	83v	
SCHIPFER, Eva	1975	iugoslava	1065	471	
SCHIPFER, João	1975	romena	1065	507	
SCHIRAMOSKY, Thomaz	1885	polonesa	827	37v	
SCHIRMANN, Leica	1949	romena	1023	38	
SCHLAFNER, Anton	1963	iugoslava	1058	225	
SCHLAFNER, Georg	1976	iugoslava	1066	59	
SCHLAFNER, Johann	1963	iugoslava	1058	178	
SCHLAFNER, Johann	1964	iugoslava	1058	374v	
SCHLAFNER, Katharina	1964	iugoslava	1058	401v	
SCHLAFNER, Maria	1964	iugoslava	1058	471v	
SCHLAFNER, Pauline	1976	iugoslava	1066	62	
SCHLAFNER, Thereza Weicher	1964	iugoslava	1058	411	
SCHLAKS, Pola	1962	russa	1058	82	
SCHLAKS, Selig	1963	polonesa	1058	114	
SCHLATTER, Rudolf	1974	suíça	1065	143	
SCHLCHTENIS, Alberto	1886	prussiana	832	255	
SCHLCHTENIS, Augusto	1886	prussiana	832	255	
SCHLCHTENIS, Edwirgem	1886	brasileira	832	255	

NOME	ANO	NACIONALIDADE	LIVRO	PÁGINA	ORDEM
SCHLCHTENIS, Elisabeth	1886	prussiana	832	255	
SCHLCHTENIS, Francisca	1886	prussiana	832	255	
SCHLCHTENIS, Francisco	1886	prussiana	832	255	
SCHLCHTENIS, José	1886	prussiana	832	255	
SCHLCHTENIS, José	1886	prussiana	832	255	
SCHLCHTENIS, Juliana	1886	prussiana	832	255	
SCHLCHTENIS, Maria	1886	prussiana	832	255	
SCHLCHTENIS, Olcana	1886	prussiana	832	255	
SCHLCHTENIS, Olivia	1886	prussiana	832	255	
SCHLCHTENIS, Rosalia	1886	prussiana	832	255	
SCHLEDER, Generoso	1879		391	47v	
SCHLEDER, João	1880	alemã	384	17	
SCHLEDER, José	1879		392	75	
SCHLEIDER, José	1880		384	353	
SCHLENKER, Henriette	1948	alemã	1023	28	
SCHLENKER, Henriette	1948		1024	49	
SCHLENKER, Henriette	1948	alemã	1040	28	
SCHLESAK, Emilia	1892	polonesa	358	11	270
SCHLICHTING, Agath		polonesa	869A	3	77
SCHLICHTING, Anna		polonesa	869A	3	78
SCHLICHTING, Eduvig		polonesa	869A	4	79
SCHLICHTING, Frederico	1887	alemã	2	9	
SCHLICHTING, Frederico	1887	alemã	827	46	
SCHLICHTING, Johan		polonesa	869A	3	76
SCHLICHTING, Maria		polonesa	869A	4	80
SCHLICHTINZ, Agatha	1886	prussiana	832	259	
SCHLICHTINZ, Anna	1886	prussiana	832	259	
SCHLICHTINZ, Edwirges	1886	prussiana	832	259	
SCHLICHTINZ, João	1886	prussiana	832	259	

NOME	ANO	NACIONALIDADE	LIVRO	PÁGINA	ORDEM
SCHLICHTINZ, Maria	1886	brasileira	832	259	
SCHLICHTY, Franz		polonesa	869A	1	3
SCHLICHTY, Franz		polonesa	869A	1	1
SCHLICHTY, Juliana		polonesa	869A	1	4
SCHLICHTY, Maria		polonesa	869A	1	5
SCHLICHTY, Rozalia		polonesa	869A	1	2
SCHLIEPER, Gustavo	1947	alemã	1023	11	
SCHLIEPER, Herta	1949	alemã	1023	44v	
SCHLISTING, Agnes		polonesa	869A	3	69
SCHLISTING, Alberto		polonesa	869A	3	71
SCHLISTING, Elisabeth		polonesa	869A	3	68
SCHLISTING, Josef		polonesa	869A	3	70
SCHLISTING, Josef		polonesa	869A	3	65
SCHLISTING, Juliana		polonesa	869A	3	66
SCHLISTING, Maria		polonesa	869A	3	67
SCHLOGEL, Eva Hillar	1965	iugoslava	1059	768	
SCHLOGEL, Franz	1965	iugoslava	1059	772	
SCHLÖGEL, Max	1949	alemã	1040	30	
SCHLÖGEL, Max	1949	alemã	1023	35	
SCHLOMOVITSCH, Isaac	1934	letã	828	39	
SCHLÖSSER, Carlos	1946	polonesa	1023	2	
SCHLÖSSER, Carlos	1945	polonesa	1040	21	
SCHLÖSSER, Carlos	1946	polonesa	1100	94v	
SCHLOTHOHM, Francisco Yose	1965	alemã	1059	642	
SCHLSKE, Bertholo	1980	romena	1068	527	
SCHLUGA, Francisco			826	35	
SCHLUMBERGER, Martha K.	1948	alemã	1040	26	
SCHLUMBERGER, Martha Krochinsky	1948	alemã	1024	32v	
SCHLUMBERGER, Martha Kroschishinshn	1947	alemã	1023	19v	

S

NOME	ANO	NACIONALIDADE	LIVRO	PÁGINA	ORDEM
SCHLUMBERGER, Miguel G.	1948	alemã	1040	26	
SCHLUMBERGER, Miguel Gustavo	1947	russa	1023	19v	
SCHLUMBERGER, Miguel Gustavo	1948	alemã	1024	33	
SCHLUSAS, Anna	1876	polonesa	832	446	
SCHLUSAS, Francisca	1876	brasileira	832	446	
SCHLUSAS, João	1876	brasileira	832	446	
SCHLUSAS, José	1876	brasileira	832	446	
SCHLUSAS, Mathias	1876	polonesa	832	446	
SCHMANKE, Frederico	1947	alemã	1040	24	
SCHMEIDLER, Johana Elisabeth	1950	alemã	1023	58v	
SCHMEIDLER, Rudolf	1948	alemã	1023	28	
SCHMEKEL, Bertha	1895	alemã	459	31	1015
SCHMEKEL, Carlos	1895	alemã	459	31	1014
SCHMEKEL, Joana Maria	1895	alemã	459	31	1016
SCHMELOSKY, Walter	1967	alemã	1060	420	
SCHMICHLER, Henrique	1967	alemã	1060	618	
SCHMID, Adolfo	1883	suíça	1	16	
SCHMID, Adolpho	1883	suíça	827	11	
SCHMID, Hermann Theodor	1951	alemã	1023	60v	
SCHMIDERKAL, Helene	1973	iugoslava	1063	880	
SCHMIDLIN, Bertha Luiza	1948	alemã	1023	28	
SCHMIDLIN, Jacob	1883	suíça	1	23v	
SCHMIDLIN, Jacob	1883	suíça	827	12v	
SCHMIDT, Albert	1970	russa	1061	617	
SCHMIDT, Anna	1977	alemã	1067	133	
SCHMIDT, Anna Grete	1973	espanhola	1063	952	
SCHMIDT, Baldemar	1968	polonesa	1061	168	
SCHMIDT, Edeltraud	1970	austríaca	1061	874	
SCHMIDT, Ella Stebener	1983	polonesa	1070	909	

NOME	ANO	NACIONALIDADE	LIVRO	PÁGINA	ORDEM
SCHMIDT, Ewald	1976	russa	1066	510	
SCHMIDT, Francisco	1933	austríaca	828	31	
SCHMIDT, Herbert	1982	alemã	1069	602	
SCHMIDT, Jose	1875		391	68v	
SCHMIDT, Karl	1970	chinesa	1061	618	
SCHMIDT, Katharina Gärtner	1976	iugoslava	1065	985	
SCHMIDT, Margareta	1964	iugoslava	1058	414	
SCHMIDT, Maria Bertha Hilde Kölsch	1976	alemã	1066	865	
SCHMIDT, Miguel	1967	húngara	1060	683	
SCHMIDT, Nikolaus	1964	romena	1058	375	
SCHMIDT, Peter	1965	russa	1059	429	
SCHMIDT, Reinaldo	1949		1024	67v	
SCHMIDT, Reinaldo	1949	alemã	1040	30	
SCHMIDT, Reinaldo	1949	alemã	1023	35v	
SCHMIDT, Roberto	1972	alemã	1063	19	
SCHMIDT, Stefan	1976	iugoslava	1066	92	
SCHMIDT, Vija Auzins	1977	letã	1067	134	
SCHMIDT, Werner	1949	alemã	1023	44	
SCHMIDTKE, Ferdinando	1968	romena	1061	6	
SCHMIEDKE, Alfredo	1966	romena	1060	93	
SCHMIEDLIN, Beat	1883	suíça	827	10v	
SCHMIEDT, Henrique	1973	russa	1063	962	
SCHMIEDT, Sigrid Karin	1974	alemã	1065	149	
SCHMIER, Otto Herman	1887	alemã	2	5v	
SCHMIKEL, Carlos	1895	polonesa	459	126	4795
SCHMIKEL, Ema	1895	polonesa	459	126	4796
SCHMITD, Geraldo Helmuth	1968	alemã	1061	251	
SCHMITT, Aleixo Rainaldo	1953	alemã	1023	92v	
SCHMITT, Gustavo	1877	alemã	835	360	

S

NOME	ANO	NACIONALIDADE	LIVRO	PÁGINA	ORDEM
SCHMITUTZ, Maria	1966	iugoslava	1060	67	
SCHMITUTZ, Michael	1966	iugoslava	1060	223	
SCHMITZ, Helena Tecla Koener	1968	alemã	1061	236	
SCHMITZLER, João	1887	alemã	827	46v	
SCHMTZLER, João	1887	alemã	2	9v	
SCHMUTZLER, Guilherme	1969	alemã	1061	539	
SCHNDLER, Erwin	1948	alemã	1023	29	
SCHNEIDER, Anna Heiser	1973	iugoslava	1064	95	
SCHNEIDER, Antonio	1883	austríaca	827	11	
SCHNEIDER, Antônio	1883	austríaca	1	16	
SCHNEIDER, Fernando Christóvão Liberato	1881	alemã	827	5v	
SCHNEIDER, Franz	1978	alemã	1068	93	
SCHNEIDER, Gertrudes	1961	alemã	1058	2v	
SCHNEIDER, Helene Dudin	1972	chinesa	1062	515	
SCHNEIDER, Ingeborg Martha	1965	alemã	1059	315	
SCHNEIDER, Jakob	1976	iugoslava	1066	26	
SCHNEIDER, Karl	1971	alemã	1061	978	
SCHNEIDER, Maria	1976	iugoslava	1066	108	
SCHNEIDER, Max	1965	austríaca	1059	349	
SCHNEIDER, Oskar	1961	alemã	1058	19	
SCHNEIDER, Pecher	1887	prussiana	827	47	
SCHNEIDER, Pedro	1887	prussiana	2	12	
SCHNEIDER, Raymundo	1883	austríaca	827	13v	
SCHNEIDER, Valentin	1963	iugoslava	1058	225v	
SCHNEIER, Henrique	1956	húngara	1057	85	
SCHNEIER, Leopoldina	1957	austríaca	1057	172	
SCHNEIKER, Henrique	1951	alemã	1023	64	
SCHNEKENBERG, Adolpho	1896	austríaca	449	4	23
SCHNEKENBERG, Arthur	1896	austríaca	449	5	30

NOME	ANO	NACIONALIDADE	LIVRO	PÁGINA	ORDEM
SCHNEKENBERG, Augusta	1896	austríaca	449	4	22
SCHNEKENBERG, Frederico	1896	austríaca	449	4	21
SCHNEKENBERG, Germana	1896	austríaca	449	5	31
SCHNEKENBERG, Guilherme	1896	austríaca	449	4	28
SCHNEKENBERG, Gustavo	1896	austríaca	449	4	26
SCHNEKENBERG, Julio	1896	austríaca	449	4	24
SCHNEKENBERG, Luiza	1896	austríaca	449	4	29
SCHNEKENBERG, Paulina	1896	austríaca	449	4	27
SCHNEKENBERG, Ricardo	1896	austríaca	449	4	25
SCHNEPEL, Willi	1965	alemã	1059	375	
SCHNEPPER, Irma Putziger	1955	alemã	1057	27	
SCHNEPPER, Frederico	1949		1024	72	
SCHNEPPER, Frederico	1949	alemã	1040	31	
SCHNEPPER, Fritz	1952	alemã	1023	77	
SCHNER, Anna	1969	polonesa	1061	340	
SCHNIPPER, Frederico	1949	alemã	1023	37	
SCHNIRMAN, Luiz	1939	romena	1040	3	
SCHNIRMANN, Leica	1949		1024	75	
SCHNITZIUS, WILFRIED	1967	alemã	1060	362	
SCHNITZLER, Mathilde Carolina Matter	1973	alemã	1063	980	
SCHOBINER FILHO, João	1956	austríaca	1057	95	
SCHOEDER, Friederique Ott	1981	letã	1069	283	
SCHOK, Friedrich	1973	russa	1063	907	
SCHOLLER, Fredulin	1967	argentina	1060	916	
SCHOLZ, Luiz Leopoldo	1883	alemã	827	15v	
SCHON, Anna	1892	russa	357	1	3
SCHON, João	1892	russa	357	1	1
SCHON, João	1892	russa	357	1	4
SCHON, José	1892	russa	357	1	5

NOME	ANO	NACIONALIDADE	LIVRO	PÁGINA	ORDEM
SCHON, Margarida	1892	russa	357	1	2
SCHONEWEG, Alberto	1947	alemã	1023	14	
SCHONEWEG, Alberto	1947		1024	19v	
SCHONEWEG, Alberto	1947	alemã	1040	24	
SCHORGEL, Rachel	1949	polonesa	1040	30	
SCHORSKI, Francisco	1892	polonesa	432	28	749
SCHORSKI, Josepha	1892	polonesa	432	28	751
SCHORSKI, Marianna	1892	polonesa	432	28	748
SCHORSKI, Stanislava	1892	polonesa	432	28	750
SCHORSKI, Theophilo	1892	polonesa	432	28	747
SCHORSKI, Vadissoava	1892	polonesa	432	28	752
SCHORTEN, Eva	1872	alemã	383	66	
SCHPAK, Wolodymyr	1974	ucraniana	1064	907	
SCHRAMM, Ema Lisbeth	1945	alemã	1100	88v	
SCHRAMM, Ilse	1974	alemã	1065	121	
SCHRAMM, Johann	1963	iugoslava	1058	206	
SCHRAMM, Magdalena	1964	iugoslava	1058	402v	
SCHRAMM, Michael	1963	iugoslava	1058	173v	
SCHRAMM, Peter	1963	iugoslava	1058	228v	
SCHRAPPE, Oscar	1949		1024	69	
SCHRAPPE, Oscar	1949	alemã	1040	30	
SCHRAPPE, Oscar	1949	alemã	1023	36v	
SCHRARZ, Apolonia	1876	brasileira	832	209	
SCHRARZ, Eduardo	1876	polonesa	832	209	
SCHRARZ, Francisca	1876	brasileira	832	209	
SCHRARZ, Francisco	1876	brasileira	832	209	
SCHRARZ, João	1876	brasileira	832	209	
SCHRARZ, José	1876	brasileira	832	209	
SCHRARZ, Paulina	1876	polonesa	832	209	

NOME	ANO	NACIONALIDADE	LIVRO	PÁGINA	ORDEM
SCHRCIRO, João			1041	80	2
SCHREDER, Carolina	1895	polonesa	459	126	4794
SCHREDER, Ignacio	1895	polonesa	459	126	4793
SCHREIBER, Agathe Barz	1962	alemã	1058	74	
SCHREIBER, Arnoldo	1937	suíça	828	65	
SCHREIBER, Hertha Erna Bertha	1949	alemã	1023	43	
SCHREIBER, João Graf	1951	austríaca	1023	62	
SCHREIDER, Arnoldo	1937	suíça	1040	2	
SCHREINERT, Anna	1895	alemã	459	30	981
SCHREINERT, Carlos	1895	alemã	459	30	983
SCHREINERT, Clara	1895	alemã	459	30	982
SCHREINERT, João	1895	alemã	459	30	978
SCHREINERT, João	1895	alemã	459	30	984
SCHREINERT, Maria	1895	alemã	459	30	979
SCHREINERT, Maria	1895	alemã	459	30	980
SCHREUS, Wilhelmuo Joannes Maria	1968	holandesa	1061	188	
SCHRGEL, Rachel	1948	polonesa	1023	31	
SCHRIETKE, Guilherme	1895	alemã	459	126	4807
SCHRIETKE, Herminia	1895	alemã	459	126	4806
SCHRIETKE, João	1895	alemã	459	75	3077
SCHRIETKE, João	1895	alemã	459	126	4803
SCHRIETKE, João Schrietke	1895	alemã	459	126	4805
SCHRIRMAN, Luis	1939	romena	977	8	
SCHRÖDER, Ignacio	1895	alemã	459	75	3079
SCHROEDER, Alberto	1926	alemã	827	64v	
SCHROEDER, Alberto	1926	alemã	828	4	
SCHROEDER, Alfred	1983	paraguaia	1070	207	
SCHROEDER, Anna	1966	russa	1059	992	
SCHROEDER, Antonia Carrera	1975	espanhola	1065	367	

S

NOME	ANO	NACIONALIDADE	LIVRO	PÁGINA	ORDEM
SCHROEDER, Geraldo	1956	russa	1057	79	
SCHROEDER, Henrique	1982	russa	1069	321	
SCHROIF, Jan	1957	tchecoslovaca	1057	171	
SCHRUBER, Salomão Wolf	1950	austríaca	1023	51v	
SCHRURZOSKI, Pelagia Wroczynski	1981	polonesa	1069	226	
SCHSSARTZ, Germano	1883	prussiana	1	24v	
SCHTSCHERBAK, Anatolij	1975	russa	1065	498	
SCHUBERT, Leon	1951	polonesa	1023	62	
SCHUBERT, Walter Alfredo	1933	alemã	828	27	
SCHUBSE, Maximliano Mauricio	1883	alemã	827	21	
SCHUCH, Maria Vogel	1976	suíça	1066	349	
SCHUERCHENSKI, Catharina	1892		429	19	175
SCHUERCHENSKI, Catharina	1892	polonesa	432	29	776
SCHUERCHENSKI, Estanislava	1892		429	19	179
SCHUERCHENSKI, João	1892	polonesa	432	29	775
SCHUERCHENSKI, João	1892		429	19	174
SCHUERCHENSKI, José	1892		429	19	178
SCHUERCHENSKI, José	1892	polonesa	432	29	778
SCHUERCHENSKI, Rosalia	1892		429	19	176
SCHUERCHENSKI, Rozalia	1892	polonesa	432	29	779
SCHUERCHENSKI, Thomaz	1892		429	19	177
SCHUERCHENSKI, Thomaz	1892	polonesa	432	29	777
SCHUETZ, Josefina Prix	1962	alemã	1058	101v	
SCHÜFER, Melchior	1887	alemã	2	15	
SCHUIRMANN, Leica	1949	romena	1040	31	
SCHULCA, Antonio			832	18	
SCHULCA, Augusto		polonesa	832	18	
SCHULCA, Dorota			832	18	
SCHULCA, Emilia			832	18	

NOME	ANO	NACIONALIDADE	LIVRO	PÁGINA	ORDEM
SCHULCA, Francisco		polonesa	832	18	
SCHULCA, Francisco		polonesa	832	18	
SCHULCA, José			832	18	
SCHULCA, Maria		polonesa	832	18	
SCHULESKA, Mariana	1892	polonesa	358	16	403
SCHULHAN, Phelippe			353	68	
SCHULHAN, Phelippe			353	76v	
SCHULHAN, Phelippe			353	76v	
SCHULMAN, Bernardo	1930	polonesa	828	13	
SCHULTZ, Christoph Ludwig Friedrich Wilhelm	1974	alemã	1064	592	
SCHULTZ, Emanoel	1969	russa	1061	353	
SCHULTZ, Francisco		polonesa	824	41	10
SCHULTZ, Henrique	1959	lituana	1057	503	
SCHULTZ, Marta Aurélia Campisteguy	1974	mexicana	1064	530	
SCHULTZ, Olga	1968	russa	1061	262	
SCHULZ, Arthur	1952	alemã	1023	81	
SCHULZ, Cezar	1942	alemã	828	127	
SCHULZ, Cezar	1942	alemã	1040	11	
SCHULZ, Emanuel	1974	polonesa	1064	591	
SCHULZ, Helmut	1973	alemã	1064	31	
SCHULZ, Martin	1947	alemã	1023	13v	
SCHULZE, Alexandre Rudolf Otto	1970	alemã	1061	787	
SCHULZE, Maximiliano Maurício	1883	alemã	1	52v	
SCHULZE, Paulo Otto	1968	alemã	1060	997	
SCHUMEMANN, Augusto	1883	alemã	827	19	
SCHUMLIANSKA, Walentina Schum	1964	ucraniana	1059	97	
SCHUMLIANSKIJ, Ewdocha	1965	ucraniana	1059	299	
SCHUMLIANSKY, Wasil	1963	ucraniana	1058	346	
SCHUNEMANN, Augusto	1883	prussiana	1	45	

NOME	ANO	NACIONALIDADE	LIVRO	PÁGINA	ORDEM
SCHUNKI, Senka	1896	polonesa	434	9	26
SCHURGELIES, Willy	1971	alemã	1062	109	
SCHURIZER, Martha Kahlow	1961	alemã	1058	20v	
SCHURTZ, Franz	1972	iugoslava	1062	969	
SCHURTZ, Josef	1976	iugoslava	1066	156	
SCHUSSEB, Jacob	1945	polonesa	1023	3	
SCHUSSEL, Ascher	1951	polonesa	1023	62v	
SCHÜSSLER, Günther Alexander	1972	austríaca	1062	444	
SCHÜSSLER, Ingrid Elisabeth	1970	austríaca	1061	815	
SCHUTZE, Augusto	1885	alemã	1	85v	
SCHÜTZE, Augusto	1885	alemã	827	32v	
SCHVEIGERTE, Guilherme	1889	russa	827	52v	
SCHVIKUM, Jadviga	1892	austríaca	358	17	448
SCHWALE, Adão			353	31	
SCHWALE, Adão			353	31v	
SCHWANER. Walter	1933	alemã	828	26	
SCHWANKE, Frederico	1947	alemã	1023	15v	
SCHWANKE, Frederico	1947	alemã	1024	24	
SCHWARTZ, Germano	1883	prussiana	827	13	
SCHWARZ, Anna Winkler	1964	iugoslava	1058	432v	
SCHWARZ, Barbara Fassbinder	1964	romena	1059	110	
SCHWARZ, Catharina	1876	polonesa	832	125	
SCHWARZ, Georg	1963	iugoslava	1058	153	
SCHWARZ, Hela Grunbaum de	1962	polonesa	1058	47v	
SCHWARZ, Jakob	1876	polonesa	832	125	
SCHWARZ, Jakob	1876	polonesa	832	125	
SCHWARZ, Leib	1959	polonesa	1057	412	
SCHWARZ, Lola	1970	boliviana	1061	859	
SCHWARZ, Magdalena Fassbindez	1964	romena	1058	410v	

S

NOME	ANO	NACIONALIDADE	LIVRO	PÁGINA	ORDEM
SCHWARZ, Margarida	1876	polonesa	832	125	
SCHWARZ, Miguel	1876	brasileira	832	125	
SCHWARZ, Thomas	1963	iugoslava	1058	216v	
SCHWATZ, Jenta Chasia	1960	polonesa	1057	700	
SCHWEIGERT, Catharina Izabel	1878		842	19	210
SCHWEIGERT, Christiano	1878		842	9	100
SCHWEIGERT, Godofredo	1878		842	9	99
SCHWEIGERT, Godofredo	1878		842	9	96
SCHWEIGERT, Henrique Christovão	1878		842	19	207
SCHWEIGERT, João Godofredo	1878		842	21	212
SCHWEIGERT, Maria	1878		842	9	98
SCHWEIGERT, Maria Catharina	1878		842	19	209
SCHWEIGERT, Maria Christina	1878		842	9	97
SCHWEIGERT, Maria Christina	1878		842	21	211
SCHWEIGERT, Maria Elisabeth	1878		842	19	208
SCHWEIZER, Antonio	1961	alemã	1058	24	
SCHWEMLEIN, Anna	1964	iugoslava	1058	486	
SCHWEMLEIN, Josef	1963	iugoslava	1058	191	
SCHWEMLEIN, Katharina	1966	iugoslava	1060	76	
SCHWEN, Jacob		polonesa	824	48	8
SCHWITZNER, Karl Ingwer	1977	alemã	1067	808	
SCHWMLEIN, Adam	1963	iugoslava	1058	199	
SCHWTZ, Francisco	1892	polonesa	357	12	312
SCHWTZ, José	1892	polonesa	357	12	314
SCHWTZ, Margarida	1892	polonesa	357	12	313
SCHZAMM, Appolonia	1964	iugoslava	1058	400v	
SCIALOFF, Ignacio	1892	russa	358	15	375
SCICIOLI, Isabella	1965	italiana	1059	778	
SCIMURA, Marianna	1892	polonesa	358	14	346

NOME	ANO	NACIONALIDADE	LIVRO	PÁGINA	ORDEM
SCIOLOTTO, Emilia	1875	italiana	385	19	
SCIOLOTTO, Jeoffroy	1875	italiana	385	19	
SCLIAR, Manoe	1939	russa	977	9v	
SCLIAR, Manoel	1939	russa	828	73	
SCLIAR, Manoel	1939	russa	1040	3	
SCMIDLIN, Beat	1883	suíça	1	18	
SCMIRMANN, Miguel	1934	romena	828	42	
SCMUCK, Laszlo	1978	húngara	1068	239	
SCOCHODORZAK, João			353	11v	
SCOLARI, Bruno	1975	italiana	1065	489	
SCOLARI, João	1965	italiana	1059	251	
SCOLARI, Sagundo	1972	italiana	1062	713	
SCOLARI, Umberto	1984	italiana	1071	340	
SCOLCIONE, Alfosno	1941	italiana	1040	9	
SCOLINSKI, Agnisca	1892	polonesa	432	46	1254
SCOLINSKI, Stanislau	1892	polonesa	432	46	1253
SCOMANZON, Beltrando	1890	italiana	823	35	112
SCOMANZON, Bernardo	1890	italiana	823	35	111
SCOMANZON, Catharina	1890	italiana	823	35	117
SCOMANZON, Celéste	1890	italiana	823	35	116
SCOMANZON, Domenica	1890	italiana	823	35	109
SCOMANZON, Emilia	1890	italiana	823	35	115
SCOMANZON, Francisco	1890	italiana	823	35	110
SCOMANZON, Margarida	1890	italiana	823	35	114
SCOMANZON, Octavio	1890	italiana	823	35	113
SCOMANZON, Pietro	1890	italiana	823	35	118
SCOMANZON, Sebastiane	1890	italiana	823	35	108
SCOMASEN, Sebastiano	1893	italiana	452	9	
SCONHECINY, Estanislau	1892		429	51	1222

NOME	ANO	NACIONALIDADE	LIVRO	PÁGINA	ORDEM
SCORZIN, Antonio	1882		372	25	
SCOTTO, D'Aniello Vincenzo	1967	italiana	1060	805	
SCREMIN, Agostino	1890	italiana	501	2v	
SCREMIN, Benedetto			1043		6
SCRIMIN, Alexandre	1972	italiana	1062	565	
SCROBA, Adão	1879	polonesa	832	400	
SCROBA, André	1879	brasileira	832	400	
SCROBA, Anna	1879	polonesa	832	400	
SCROBA, Appolonia	1879	brasileira	832	400	
SCROBA, Branca	1879	brasileira	832	400	
SCROBA, Carolina	1879	polonesa	832	400	
SCROBA, Catharina	1879	polonesa	832	400	
SCROBA, Francisca	1879	polonesa	832	400	
SCROBA, Francisco	1879	brasileira	832	400	
SCROBA, Jacob	1879	polonesa	832	400	
SCROBA, João	1879	polonesa	832	400	
SCROBA, José	1879	polonesa	832	400	
SCROBA, Josépha	1879	polonesa	832	400	
SCROBA, Marianna	1879	polonesa	832	400	
SCROBA, Marianna	1879	brasileira	832	400	
SCROBA, Miguel	1879	brasileira	832	400	
SCROBA, Wanzek	1879	polonesa	832	400	
SCSKIW, Panko			353	3v	
SCUCATO, Sebastião	1890	italiana	501	2	
SCUCATO, Sebastião	1944	italiana	1040	15	
SCUCATO, Sebastião	1944	italiana	1100	42	
SCUDELARIKI, Antonina	1892	polonesa	432	47	1282
SCUDELARIKI, Bollessoaf	1892	polonesa	432	47	1283
SCUDELARIKI, José	1892	polonesa	432	47	1281

S

NOME	ANO	NACIONALIDADE	LIVRO	PÁGINA	ORDEM
SCUDELAVSKI, Antonina	1892		429	16	111
SCUDELAVSKI, Balesvava	1892		429	16	112
SCUDELAVSKI, José	1892		429	16	110
SCUDERI, Salvatore	1974	italiana	1064	791	
SCZERBATY, Antonio	1896	austríaca	449	18	411
SCZERBATY, Francisco	1896	austríaca	449	18	413
SCZERBATY, Helena	1896	austríaca	449	18	412
SCZERBATY, João	1896	austríaca	449	18	409
SCZERBATY, Maria	1896	austríaca	449	18	410
SCZOBATA, Ignacio	1879	polonesa	832	454	
SCZOBATA, Marianna	1879	polonesa	832	454	
SCZOBATA, Paulo	1879	polonesa	832	454	
SCZOBATHA, Bronica	1879	polonesa	832	453	
SCZOBATHA, Francisco	1879	brasileira	832	453	
SCZOBATHA, Ignacio	1879	polonesa	832	453	
SCZOBATHA, Maria	1879	brasileira	832	453	
SCZOBATHA, Marianna	1879	polonesa	832	453	
SCZOBATHA, Paulo	1879	polonesa	832	453	
SCZWAN, Bina	1958	polonesa	1057	315	
SEBAIA, Mauricio	1935	polonesa	828	52	
SEBASTIÃO, Abilio Matos	1980	portuguesa	1068	580	
SEBASTIÃO, Antonio de Matos	1976	portuguesa	1066	399	
SEBASTIÃO, Joaquim	1982		1069	676	
SECAL, Miriam Manes	1959	romena	1057	447	
SECC, João	1879	polonesa	832	426	
SECC, Ludovica	1879	polonesa	832	426	
SECC, Mathias	1879	polonesa	832	426	
SECC, Miguel	1879	polonesa	832	426	
SECC, Sophia	1879	polonesa	832	426	

NOME	ANO	NACIONALIDADE	LIVRO	PÁGINA	ORDEM
SECCO, Alexandr de Carvalho	1982	portuguesa	1069	432	
SECECHINSKI, Theophilo	1892		433	8	178
SECHILAK, Agnella	1892	polonesa	432	35	955
SECHILAK, Catharina	1892	polonesa	432	35	953
SECHILAK, Gaspar	1892	polonesa	432	35	952
SECHILAK, Josepha	1892	polonesa	432	35	954
SECNUALO, Marta			353	10v	
SECPANSKI, Anna	1872	polonesa	832	176	
SECPANSKI, José	1872	polonesa	832	176	
SECZICKI, Procopio			1041	39	25
SEDANO, José Cabrera	1972	espanhola	1062	782	
SEDANO, Serafim Cabreira	1973	espanhola	1063	672	
SEDE, Jorge	1950	russa	1040	32	
SEDLACEK, Julia	1975	belga	1065	538	
SEDLAK, Alexandre	1961	tchecoslovaca	1057	822	
SEDLOWSKI, Thomaz	1886	polonesa	827	40	
SEEBAUER, Johann	1963	iugoslava	1058	167v	
SEECON, Liesel Karin	1971	alemã	1062	272	
SEEGMNLLER, Frederico	1884	alemã	1	67v	
SEEGMULLER, Frederico	1884	alemã	827	26	
SEELY, Hedwig	1964	alemã	1059	117	
SEELY, Wilhelm	1964	alemã	1059	118	
SEGAL, Israt	1958	austríaca	1057	328	
SEGALL, Bem Ami	1967	peruana	1060	876	
SEGUEIRA, Izilda de Jesus	1984	portuguesa	1071	401	
SEGUEIRA, José Maria Cardoso	1984	portuguesa	1071	402	
SEGUNDO, Rubino	1880	italiana	386	407	
SEGUNDO, Rubino	1875	italiana	835	237	
SEGUNDO, Vicente	1880	francesa	386	347	

S

NOME	ANO	NACIONALIDADE	LIVRO	PÁGINA	ORDEM
SEGUNDO, Vicente	1875	italiana	835	191	
SEHAFFER, Martha Liedtke	1975	alemã	1065	723	
SEHEFFER, Marianne Christina	1983	holandesa	1070	258	
SEHIMA, Sampei	1967	japonesa	1060	504	
SEHWARZ, Iranz	1963	iugoslava	1058	204	
SEHWARZ, Theodor	1967	austríaca	1060	493	
SEIBOTA, Anastacia			1041	77	262
SEIBOTA, Anna			1041	77	260
SEIBOTA, Dainko			1041	77	259
SEIBOTA, Maria			1041	77	261
SEIBOTA, Mathias			1041	77	263
SEIBOTK, Maria	1895	alemã	459	126	4804
SEID, Luiz	1927	polonesa	828	5	
SEIDL, Vençelau	1895	alemã	459	91	3624
SEIFEDDINE, Fouad Salem	1976	libanesa	1066	447	
SEIGEL, Edmund Siegfried	1977	alemã	1067	819	
SEIJAS, Mariano Rios	1983	peruana	1070	465	
SEIKAS, Andréas	1878	polonesa	832	319	
SEIKAS, Antonio	1878	polonesa	832	319	
SEIKAS, Dorothea	1878	polonesa	832	319	
SEIKAS, João	1878	polonesa	832	319	
SEIKAS, José	1878	polonesa	832	319	
SEIKAS, Martha	1878	polonesa	832	319	
SEIKOV, Anastacia			1041	58	287
SEIKOV, Catharina			1041	58	289
SEIKOV, Eudoxia			1041	58	288
SEIKOV, Nicolau			1041	58	286
SEIKOV, Pedro			1041	58	290
SEILER, José Gustavo	1884	alemã	827	25	

S

NOME	ANO	NACIONALIDADE	LIVRO	PÁGINA	ORDEM
SEILEZ, José Gustavo	1884	alemã	1	65	
SEIMA, Yasuji	1974	japonesa	1064	494	
SEINO, Hiroko	1974	japonesa	1064	246	
SEINO, Kyoichi	1973	japonesa	1064	103	
SEINO, Shugo	1982	japonesa	1069	649	
SEIOLOTTO, Emilio	1875	italiana	835	243	
SEIOLOTTO, Jeoffroy	1875	italiana	835	243	
SEIRYU, Shigeharu	1980	japonesa	1068	707	
SEISKA, Alexandre	1893		434	16	13
SEITZ, Elisabeth Heck	1964	iugoslava	1058	408v	
SEITZ, Johann	1963	iugoslava	1058	178v	
SEITZ, Josef	1963	iugoslava	1058	185	
SEITZ, Theresia Wolfl	1964	iugoslava	1058	469	
SEKI, Fusakichi	1972	japonesa	1062	684	
SEKI, Masako Sato	1967	japonesa	1060	388	
SEKI, Masaru	1972	japonesa	1063	64	
SEKI, Masayuki	1967	japonesa	1060	403	
SEKI, Michiko Hirano	1972	japonesa	1063	415	
SEKI, Minoru	1972	japonesa	1062	434	
SEKI, Ruysaburo	1972	japonesa	1062	465	
SEKI, Teiji	1968	japonesa	1061	36	
SEKI, Toshimi	1983	japonesa	1070	305	
SEKIGAME, Katsuya	1966	japonesa	1060	227	
SEKIGUCHI, Juzo	1980	japonesa	1068	749	
SEKIGUCHI, Yoshico	1980	japonesa	1068	750	
SEKII, Atsutaka	1966	japonesa	1060	153	
SEKII, Hideyo	1966	japonesa	1060	165	
SEKII, Kensin	1965	japonesa	1059	431	
SEKIKAWA, Jutaro	1966	japonesa	1060	206	

S

NOME	ANO	NACIONALIDADE	LIVRO	PÁGINA	ORDEM
SEKIKAWA, Yoshiji	1974	japonesa	1065	237	
SEKINE, Setsuo	1967	japonesa	1060	566	
SEKLER, Andreas Stefan	1950	alemã	1023	46	
SEKLER, Annelise	1950	alemã	1023	48v	
SEKLES, Haus Maximilian	1950	alemã	1023	47	
SEKUNDA, Iasko	1896	austríaca	449	15	328
SEKUNDA, Maria	1896	austríaca	449	15	330
SEKUNDA, Marta	1896	austríaca	449	15	327
SEKUNDA, Paulo	1896	austríaca	449	15	329
SEKUNDA, Procopio	1896	austríaca	449	15	326
SELA, Olimpio	1974	italiana	1064	599	
SELEME, Alda Pinto	1963	portuguesa	1058	294	
SELENIN, Bortolo	1880		422	19	
SELFELO, Albina	1888	alemã	823	33	58
SELFELO, Ernesto	1888	brasileira	823	33	59
SELFELO, Maria	1888	alemã	823	33	57
SELFELO, Maria	1888	brasileira	823	33	60
SELFELO, Osvaldo	1888	alemã	823	33	56
SELLA, Ferdinando	1890	italiana	501	2v	
SELLA, Francisca	1878	polonesa	832	341	
SELLA, Francisco	1878	polonesa	832	341	
SELLA, Pedro	1878	brasileira	832	341	
SELLARES, Salvador Mas	1974	espanhola	1065	136	
SELLICANA, Emilio	1892	francesa	818 Anexo	1	18
SELUSIACK, Catharina	1877	polonesa	832	334	
SELUSIACK, Jaga	1877	polonesa	832	334	
SELUSIACK, Valentim	1877	polonesa	832	334	
SELVATICI, Edmundo	1968	italiana	1061	38	
SELVATICI, Silla Ramaaldi	1958	italiana	1057	269	

NOME	ANO	NACIONALIDADE	LIVRO	PÁGINA	ORDEM
SELWOD, Bessy	1869	inglesa	383	107	
SEMCZYSZYN, João			353	36v	
SEMCZYSZYN, Nicoláo			353	23v	
SEMEGUEM, André			1041	61	60
SEMEGUEM, Catharina			1041	61	63
SEMEGUEM, Hasca			1041	61	61
SEMEGUEM, João			1041	60	28
SEMEGUEM, Juanka			1041	60	30
SEMEGUEM, Maria			1041	60	31
SEMEGUEM, Paranka			1041	61	62
SEMEGUEM, Senka			1041	60	29
SEMEGUEM, Senko			1041	60	26
SEMEGUEM, Tecla			1041	60	27
SEMELMAN, Ginedal	1950	russa	1023	49	
SEMELMAN, Michel	1950	russa	1023	48	
SEMELMAN, Salo	1951	romena	1023	63	
SEMENAVICZ, João	1895	austríaca	434	7	80
SEMENAVICZ, Teckla	1895	austríaca	434	7	81
SEMENIUK, Olga Barbara	1967	alemã	1060	531	
SEMENIUK, Anna	1973	russa	1063	828	
SEMENIUK, Mikolay	1969	ucraniana	1061	413	
SEMENKO, José	1895	polonesa	459	32	1051
SEMENKO, Marianna	1895	polonesa	459	32	1052
SEMINARA, Azize	1972	síria	1062	527	
SEMKIW, Aleksandro			353	69v	
SEMKO, João	1895	polonesa	459	126	4782
SEMKO, Malania	1895	polonesa	459	126	4783
SEMKU, Anna	1896	austríaca	434	9	1
SEMMAN, Samir Abdel Rahman Ibrahim El	1973	egípcia	1063	625	

S

NOME	ANO	NACIONALIDADE	LIVRO	PÁGINA	ORDEM
SEMPKOSKI, Francisca	1895	polonesa	459	31	1038
SEMPKOSKI, José	1895	polonesa	459	31	1036
SEMPKOSKI, Marianna	1895	polonesa	459	31	1037
SEMPKOSKI, Vicente	1895	polonesa	459	31	1039
SEMUJINSKI, Adão	1892	polonesa	358	8	189
SEMUJINSKI, Antonina	1892	polonesa	358	8	188
SEMUJINSKI, José	1892	polonesa	358	8	187
SENA, Belmira Costa de	1968	portuguesa	1061	113	
SENA, Ignacio Ledezman	1963	espanhola	1058	248	
SENATTE, Pedro	1945	italiana	828	182	
SENCATO, Sebastião	1944	italiana	828	154	
SENCZUK, Jurko	1963	húngara	1058	231	
SENCZUK, Wassalina	1957	polonesa	1057	139	
SENDA, Kiyoshi	1964	japonesa	1058	368	
SENDA, Miyoko	1965	japonesa	1059	180	
SENDAI, Tadachiko	1967	japonesa	1060	768	
SENDER, Israel Leão	1958	polonesa	1057	245	
SENDEZKI, Catharina	1885	brasileira	832	411	
SENDEZKI, Izabel	1885	polonesa	832	411	
SENDEZKI, Jacob	1885	polonesa	832	411	
SENDODA, Tatsuo	1967	japonesa	1060	411	
SENDRA, Hatsutaro	1960	japonesa	1057	657	
SENEGAGLIA, Celeste	1944	italiana	828	155	
SENEGAGLIA, Celeste	1944	italiana	1040	15	
SENEGAGLIA, Celeste	1944	italiana	1100	37v	
SENEGAGLIA, João	1943	italiana	828	129	
SENEGAGLIA, João	1943	italiana	1040	12	
SENEGAGLIA, Regina Celotto	1945	italiana	828	179	
SENEGAGLIA, Regina Celotto	1945	italiana	1040	18	

NOME	ANO	NACIONALIDADE	LIVRO	PÁGINA	ORDEM
SENEGAGLIA, Regina Celotto	1945	italiana	1100	68-68v	
SENEKNABM, Cida	1950	russa	1023	47v	
SENENKI, Julia	1895	austríaca	434	6	49
SENENKO, Alberto	1895	polonesa	459	32	1070
SENENKO, Estanislau	1895	polonesa	459	32	1071
SENENKO, Francisco	1895	polonesa	459	32	1068
SENENKO, Josepha	1895	polonesa	459	32	1069
SÉNES, Hyancinte	1879	francesa	386	90	
SENF, Emilio		polonesa	824	48	40
SENFF, Augusto G. R.	1939	alemã	1040	5	
SENFF, Augusto Guilherme Rodolpho	1939	alemã	828	80	
SENFF, Augusto Guilherme Rodolpho	1940	alemã	977	19	
SENFF, Fernando	1887	alemã	2	9v	
SENFF, Fernando	1887	alemã	827	46	
SENGH, Catarina de Nadai	1981	italiana	1069	224	
SENHEGOTSKA, Francisca	1892	polonesa	432	45	1228
SENHEGOTSKA, Marianna	1892	polonesa	432	45	1227
SENHEGOTSKA, Rosalia	1892	polonesa	432	45	1229
SENINK, Senko			353	6	
SENIUK, Demetrio			1041	72	62
SENIUK, Feitico			1041	72	66
SENIUK, Helena			1041	72	64
SENIUK, Lucas			1041	72	65
SENIUK, Mareska			1041	72	63
SENIUK, Paraska			1041	72	67
SENIUTA, Bartolomeu	1934	polonesa	828	44	
SENIW, Phelippe			353	63	
SENKICO, Alexandre			353	84	
SENKO, Antonio			353	30v	

S

NOME	ANO	NACIONALIDADE	LIVRO	PÁGINA	ORDEM
SENKO, Demetro			353	11	
SENKO, João	1946	polonesa	1023	6	
SENKO, Maria	1895	brasileira	434	8	92
SENKOW, João			353	7v	
SENNE, Antonio Bernardino de	1878		391	6	
SENNE, José Martinho de	1878		391	5v	
SENNE, Manoel Aleixo			353	75	
SENO, Kaichi	1977	japonesa	1067	52	
SENOO, Etsuji	1973	japonesa	1063	788	
SENOTKO, Ernesto Augusto	1971	alemã	1062	52	
SENSZESZEN, Anna	1895	polonesa	459	111	4313
SENSZESZEN, Catharina	1895	polonesa	459	111	4312
SENSZESZEN, Maria	1895	polonesa	459	111	4313
SENSZESZEN, Miguel	1895	polonesa	459	111	4311
SENSZESZEN, Rosalia	1895	polonesa	459	111	4312
SEO, Seon Hee Kim	1982	coreana	1069	845	
SEONG, Lee Soon	1971	coreana	1061	977	
SÉPE, Domingos	1969	italiana	1061	370	
SEPICOSKI, José	1892		429	47	1116
SEPICOSKI, Magdalena	1892		429	47	1117
SEPKO, Leonardo	1895	polonesa	459	83	3329
SEPKO, Maria	1895	polonesa	459	82	3325
SEPKO, Maria	1895	polonesa	459	83	3330
SEPKO, Martini	1895	polonesa	459	82	3324
SEPYK, Stefano	1982	polonesa	1069	366	
SEQUEIRA, Acelino	1895	brasileira	459	71	2945
SEQUEIRA, Adaleide	1895	brasileira	459	71	2946
SEQUEIRA, Adelina	1895	brasileira	459	71	2947
SEQUEIRA, Amelia	1895	brasileira	459	71	2940

S

NOME	ANO	NACIONALIDADE	LIVRO	PÁGINA	ORDEM
SEQUEIRA, Anabela Lopes	1983	angolana	1070	509	
SEQUEIRA, André de	1895	brasileira	459	73	2998
SEQUEIRA, Angela	1895	brasileira	459	71	2939
SEQUEIRA, Antonio	1895	brasileira	459	71	2948
SEQUEIRA, Antonio do Rozario	1977	portuguesa	1067	97	
SEQUEIRA, Assis Cardoso	1983	portuguesa	1070	759	
SEQUEIRA, Avelino	1895	brasileira	459	71	2944
SEQUEIRA, Bernardina	1895	brasileira	459	71	2943
SEQUEIRA, Francisco	1895	brasileira	459	71	2942
SEQUEIRA, Manuel Antonio de	1895	brasileira	459	71	2937
SEQUEIRA, Oracia	1895	brasileira	459	71	2941
SEQUEIRA, Sabestiana	1895	brasileira	459	71	2938
SEQUINEL, Francisca	1983	espanhola	1070	689	
SER, Anna		polonesa	832	395	
SER, Antonio		brasileira	832	395	
SER, Catharina		polonesa	832	395	
SER, Francisco		polonesa	832	395	
SER, José		polonesa	832	395	
SER, Victoria		brasileira	832	395	
SERA, Jitsuo	1968	japonesa	1060	969	
SERA, Nobuko	1967	japonesa	1060	302	
SERA, Yoshio	1967	japonesa	1060	352	
SERAFIM, Fernando Alves	1976	portuguesa	1066	832	
SERAFIM, Francisco	1976	portuguesa	1066	696	
SERAFIM, José Cristovan	1982	portuguesa	1069	891	
SERAFIM, Maria de Lurdes Martins Cristovão	1977	portuguesa	1067	590	
SERALE, Francesco	1982	italiana	1069	327	
SERBAI, Paulo			353	80v	
SERBAJ, João Joaquim			353	71v	

S

NOME	ANO	NACIONALIDADE	LIVRO	PÁGINA	ORDEM
SERBAY, Aleksandre			353	19	
SERBAY, André			353	18v	
SERBAY, Pedro			353	18v	
SERCI, Paolo	1960	italiana	1057	712	
SERCI, Tullio	1982	italiana	1069	494	
SERCZUK, Jurko	1964	ucraniana	1058	419	
SEREDA, Geogij	1968	ucraniana	1060	994	
SEREDA, Ludmila	1967	alemã	1060	338	
SEREDNICKI, André	1895	polonesa	459	93	3701
SEREDNICKI, Anna	1895	polonesa	459	93	3703
SEREDNICKI, Fecko	1895	polonesa	459	93	3699
SEREDNICKI, João	1895	polonesa	459	93	3700
SEREDNICKI, Maria	1895	polonesa	459	93	3698
SEREDNICKI, Maria	1895	polonesa	459	93	3704
SEREDNICKI, Semko	1895	polonesa	459	93	3697
SEREDNICKI, Stephano	1895	polonesa	459	93	3702
SEREDNJAKOW, Helene	1974	russa	1065	293	
SERENE, Magda Tamas	1977	iugoslava	1067	913	
SERENI, Franco	1972	italiana	1062	692	
SERFAS, Jan	1980	polonesa	1068	976	
SERKA, Gregorio			353	7v	
SERMATIUK, Nicolao			353	9	
SEROBOT, Ignacio	1885	polonesa	827	33v	
SEROUK, Catharina		polonesa	832	398	
SEROUK, João		polonesa	832	398	
SEROUK, José		polonesa	832	398	
SEROUK, Ludovico		polonesa	832	398	
SEROUK, Stephano		brasileira	832	398	
SEROUK, Thomaz		polonesa	832	398	

NOME	ANO	NACIONALIDADE	LIVRO	PÁGINA	ORDEM
SERPA, Alberto Rodrigues	1980	portuguesa	1068	815	
SERPINSKI, Bowjonha	1892		429	32	33
SERRA, Lucilia da Graça	1976	portuguesa	1066	566	
SERRA, Manuel da Graça	1976	portuguesa	1066	761	
SERRANO, Antonio Martinez	1976	espanhola	1066	935	
SERRANO, Maria da Conceição Alves	1980	portuguesa	1068	610	
SERRATI, Bartolomeo	1874	espanhola	835	142	
SERRATTI, Bartolomeo	1880	italiana	386	266	
SERRER FILHO, Henrique	1966	alemã	1060	243	
SERRI, Sergio	1984	italiana	1071	253	
SERVIUC, Vasile	1976	romena	1066	819	
SERZYSKO, Wladyslaw Jerky	1963	polonesa	1058	106	
SESKAS, Vladas	1962	lituana	1058	87	
SESKI, Antonio			1041	39	1
SESKI, José			1041	39	3
SESKI, Maria			1041	39	2
SESMILHO, Angelo	1974	argentina	1065	96	
SESOSTRIS, Pedro Arlindo		brasileira	835	88	
SESOTRIS, Joanna		brasileira	835	88	
SESOTRIS, Pedro Arlindo	1880		384	340	
SESOTRIS, Theodoro		brasileira	835	88	
SESQUIM, Eugenio	1890	italiana	501	2	
SESTAK, Antonio	1973	iugoslava	1063	924	
SESTAK, Estevan	1977	iugoslava	1067	431	
SESTAK, Miguel	1977	iugoslava	1067	603	
SESUN, Wlodymyr	1964	polonesa	1058	477	
SETNY, Anna	1896	austríaca	449	28	724
SETNY, Hrynko	1896	austríaca	449	28	722
SETNY, Miguel	1896	austríaca	449	28	723

S

NOME	ANO	NACIONALIDADE	LIVRO	PÁGINA	ORDEM
SETO, Fujito	1972	japonesa	1063	125	
SETO, Kusuo	1967	japonesa	1060	659	
SETTIN, Giuseppe	1880		422	18	
SEULMASKY, Angelo	1892	polonesa	358	6	126
SEULMASKY, Anna	1892	polonesa	358	6	125
SEULMASKY, Josepha	1892	russa-polonesa	358	5	124
SEULMASKY, Simão	1892	russa-polonesa	358	5	123
SEVEHY, Agnela	1878	brasileira	832	348	
SEVEHY, André	1878	polonesa	832	348	
SEVEHY, Catharina	1878	brasileira	832	348	
SEVEHY, João	1878	brasileira	832	348	
SEVEHY, José	1878	brasileira	832	348	
SEVEHY, Sophia	1878	polonesa	832	348	
SEVES, Eduardo	1964	polonesa	1058	459v	
SEVIGNANI, Doris	1983	alemã	1070	908	
SEVILHA, Francisco Lopes	1945	espanhola	828	171	
SEVILLA, Jesus Diez	1983	espanhola	1070	660	
SEVILLA, Maria Del Carmen Diêz	1983	espanhola	1070	659	
SEWALTY, Antonina	1878	brasileira	832	328	
SEWALTY, Catharina	1878	polonesa	832	328	
SEWALTY, Edwirgem	1878	polonesa	832	328	
SEWALTY, Elisa	1878	polonesa	832	328	
SEWALTY, Estanisláo	1878	polonesa	832	328	
SEWALTY, José	1878	polonesa	832	328	
SEWALTY, Maria	1878	brasileira	832	328	
SEWALTY, Miguel	1878	brasileira	832	328	
SEWALTY, Simão	1878	polonesa	832	328	
SEWLOSKI, Antonio			353	53v	
SEWO, Hisoshi	1972	japonesa	1063	140	

NOME	ANO	NACIONALIDADE	LIVRO	PÁGINA	ORDEM
SEYBOTH, Dietrich Rupprecht	1982	alemã	1069	846	
SEYBOTH, Ingrun	1958	alemã	1057	277	
SEYDLOIVSKI, Thomaz	1886	polonesa	1	95	
SEYER, Ludorico	1948		1024	49v	
SEYER, Ludovico	1948	alemã	1040	28	
SEYER, Ludovico	1948	alemã	1023	27v	
SEYER, Luiza	1948	alemã	1023	27	
SEYER, Luiza	1948		1024	50	
SEYER, Luiza	1948	alemã	1040	28	
SEYER, Siegfried Alberto Ludwig	1950	alemã	1023	55v	
SEYNANE, Leonardo	1886	belga	827	40v	
SEYR, José	1957		1024	109	
SEZENGER, Antonio	1892	polonesa	432	46	1255
SFINSKI, André	1878		832	379	
SFINSKI, Brigida	1878		832	379	
SFINSKI, Catharina	1878		832	379	
SFINSKI, Francisco	1878		832	379	
SFINSKI, João	1878		832	379	
SFINSKI, Maria	1878		832	379	
SFIROSKI, Alberto	1882	polonesa	832	444	
SFIROSKI, Maria	1882	polonesa	832	444	
SFIROSKI, Paulo	1882	polonesa	832	444	
SFIROSKI, Pedro	1882	polonesa	832	444	
SFIROSKI, Stanisláo	1882	polonesa	832	444	
SFIRZOSK, André	1884	polonesa	832	433	
SFORZOSK, Antonia	1884	polonesa	832	433	
SFORZOSK, Maria	1884	brasileira	832	433	
SFORZOSK, Veronica	1884	brasileira	832	433	
SFRECHT, Catharina Elisabeth	1878		842	13	137

NOME	ANO	NACIONALIDADE	LIVRO	PÁGINA	ORDEM
SFRECHT, Catharina Elisabeth	1878		842	13	144
SFRECHT, Christiano	1878		842	13	136
SFRECHT, Gaspar	1878		842	13	147
SFRECHT, Godlipe	1878		842	13	139
SFRECHT, Henrique Eldebrand	1878		842	13	141
SFRECHT, Jacob	1878		842	15	148
SFRECHT, Maria Catharina	1878		842	13	143
SFRECHT, Maria Catharina	1878		842	13	145
SFRECHT, Maria Elisabeth	1878		842	13	146
SFRECHT, Martim	1878		842	13	140
SFRECHT, Martim	1878		842	13	142
SFRECHT, Regina	1878		842	13	138
SFUVZOSKI, Aniela	1878	polonesa	832	369	
SFUVZOSKI, Anna	1878	brasileira	832	369	
SFUVZOSKI, Antonio	1878	polonesa	832	369	
SFUVZOSKI, Catharina	1878	polonesa	832	369	
SFUVZOSKI, Jacob	1878	polonesa	832	369	
SFUVZOSKI, José	1878	brasileira	832	369	
SFUVZOSKI, Magdalena	1878	polonesa	832	369	
SFUVZOSKI, Maria	1878	polonesa	832	369	
SGALLE, Henrique	1880	francesa	386	361	
SGARZINI, Loris	1963	tunisiana	1058	128v	
SGLEM, Anastacia			1041	48	201
SGLEM, Atanaz			1041	48	204
SGLEM, Barbara			1041	48	202
SGLEM, Mareska			1041	48	203
SGLEM, Nicolau			1041	48	200
SGMANSKY, Adão	1878	polonesa	832	350	
SGMANSKY, Branca	1878	brasileira	832	350	

S

NOME	ANO	NACIONALIDADE	LIVRO	PÁGINA	ORDEM
SGMANSKY, Francisco	1878	polonesa	832	350	
SGMANSKY, Leonia	1878	brasileira	832	350	
SGMANSKY, Maria	1878	polonesa	832	350	
SGMANSKY, Maria	1878	brasileira	832	350	
SGMANSKY, Veronica	1878	brasileira	832	350	
SGOSHI, Yoshihiro	1968	japonesa	1061	184	
SHAFA, Mohiman	1983	iraniana	1070	449	
SHAMCHUKA, Eva			1041	47	143
SHAMCHUKA, Franca			1041	47	140
SHAMCHUKA, Ignacio			1041	47	138
SHAMCHUKA, Maria			1041	47	139
SHAMCHUKA, Nicolau			1041	47	141
SHAMCHUKA, Theodoro			1041	47	142
SHAMCHUKA, Valenka			1041	47	144
SHANNAN, Henrique	1879	irlandesa	386	183	
SHARGAWI, Ahmad Mari Hasan	1965	jordaniana	1059	596	
SHCWAN. José	1967	alemã	1060	379	
SHEHADEH, Eyman Mohmad Ismail	1982	jordaniana	1069	671	
SHEHADEH, Muhammad Ismai Suleiman	1969	jordaniana	1061	544	
SHEHADEH, Subhi Muhammad	1983	jordaniana	1070	729	
SHEN, Chen Fu	1971	chinesa	1062	29	
SHEN, Lung Lin	1962	chinesa	1058	69v	
SHENDTI, Kazuo	1983	japonesa	1070	424	
SHENG, Chen Mu	1980	chinesa	1069	116	
SHEPHERD, David	1982	inglesa	1069	943	
SHERTEN, William	1879	inglesa	386	45	
SHERWOOD, William	1879	inglesa	386	189	
SHIAN, Chen Ren	1978	chinesa	1068	76	
SHIBASAKI, Akira	1965	japonesa	1059	261	

S

NOME	ANO	NACIONALIDADE	LIVRO	PÁGINA	ORDEM
SHIBASÁKI, Mamoru	1974	japonesa	1064	641	
SHIBATA, Akira	1983	japonesa	1070	831	
SHIBATA, Seiji	1982	japonesa	1069	449	
SHIBATA, Shinkichi	1974	japonesa	1065	66	
SHIBATA, Tetsuya	1976	japonesa	1066	355	
SHIBUKAWA, Chozaburo	1975	japonesa	1065	464	
SHIBUKAWA, Kazuyoshi	1972	japonesa	1062	995	
SHIBUKAWA, Yoshimi	1975	japonesa	1065	419	
SHIBUYA, Akira	1976	japonesa	1066	416	
SHIBUYA, Genji	1967	japonesa	1060	456	
SHIBUYA, Kikue	1971	japonesa	1062	245	
SHIBUYA, Mitsuko	1972	japonesa	1062	358	
SHIBUYA, Takayuki	1966	japonesa	1060	180	
SHIGA, Yasuo	1965	japonesa	1059	597	
SHIGEMATSU, Akichika	1983	japonesa	1071	96	
SHIGEMATSU, Teruko	1982	japonesa	1069	607	
SHIGEMI, Jogi	1977	japonesa	1067	630	
SHIGEMI, Rokuro	1972	japonesa	1062	477	
SHIGENAGA, Gunji	1967	japonesa	1060	689	
SHIGERYUKI, Jehikawa	1956	japonesa	1057	115	
SHIGETOMI, Ryunosuke	1983	japonesa	1070	837	
SHIGIHARA, Itisuke	1980	japonesa	1068	542	
SHIGIHARA, Sukeji	1971	japonesa	1062	155	
SHIGUECKA, Natsuyo Masse	1977	japonesa	1067	171	
SHIGUEMASA, Kichiro	1974	japonesa	1064	983	
SHIGUNOV, Viktor	1969	alemã	1061	582	
SHIIBA, Atsuko	1974	japonesa	1064	883	
SHIKAWA, Tsutomu	1958	japonesa	1057	387	
SHIMA, Minoe	1977	japonesa	1068	58	

NOME	ANO	NACIONALIDADE	LIVRO	PÁGINA	ORDEM
SHIMADA, Hiroko	1982	japonesa	1069	818	
SHIMADA, Hiroshi	1974	japonesa	1065	120	
SHIMADA, Kenji	1982	japonesa	1069	652	
SHIMADA, Kikue	1972	japonesa	1062	806	
SHIMADA, Masahar	1972	japonesa	1062	627	
SHIMADA, Michio	1974	japonesa	1065	224	
SHIMADA, Mitsuhiko	1965	japonesa	1059	321	
SHIMADA, Motojiro	1955	japonesa	1057	18	
SHIMADA, Saburo	1972	japonesa	1062	807	
SHIMADA, Sayoko Murakami	1983	japonesa	1070	158	
SHIMADA, Shizuo	1977	japonesa	1067	801	
SHIMADA, Takichi	1964	japonesa	1058	349v	
SHIMADA, Tsuyako	1973	japonesa	1063	551	
SHIMADA, Umemasa	1967	japonesa	1060	367	
SHIMADA, Yoncko Yoshida	1967	japonesa	1060	368	
SHIMAMOTO, Misako	1982	japonesa	1069	440	
SHIMAMURA, Suefusa	1961	japonesa	1058	6	
SHIMANISHI, Sumi	1965	japonesa	1059	500	
SHIMANO, Teruo	1972	japonesa	1063	73	
SHIMASAKI, Fujio	1963	japonesa	1058	255	
SHIMASAKI, Johiro	1965	japonesa	1059	413	
SHIMAZAKI, Sakuro	1978	japonesa	1068	185	
SHIMBORI, Chiyoko Kuroda	1974	japonesa	1064	825	
SHIMBORI, Hinoko	1984	japonesa	1071	417	
SHIMBORI, Kazuo	1974	japonesa	1064	777	
SHIMBORI, Sadao	1967	japonesa	1060	624	
SHIMITT, José	1875	suíça	835	241	
SHIMIZU, Chizue	1966	japonesa	1060	250	
SHIMIZU, Goro	1977	japonesa	1067	752	

NOME	ANO	NACIONALIDADE	LIVRO	PÁGINA	ORDEM
SHIMIZU, Hisanao	1972	japonesa	1062	411	
SHIMIZU, Katsuyo	1983	japonesa	1070	993	
SHIMIZU, Kiyotaro	1974	japonesa	1065	215	
SHIMIZU, Koji	1979	japonesa	1068	503	
SHIMIZU, Mitsue	1977	japonesa	1067	454	
SHIMIZU, Saburo	1964	japonesa	1059	136	
SHIMIZU, Shizuo	1976	japonesa	1066	628	
SHIMIZU, Teruo	1955	japonesa	1057	21	
SHIMIZU, Toki Watanabe	1977	japonesa	1067	929	
SHIMJU, Fujii	1955	japonesa	1057	39	
SHIMO, Kazuo	1982		1069	426	
SHIMODA, Yukishige	1983	japonesa	1070	164	
SHIMOHIRO, Kazuo	1977	japonesa	1067	696	
SHIMOHIRO, Toshio	1974	japonesa	1065	3	
SHIMOJO, Haruo	1973	japonesa	1063	490	
SHIMOJO, Musae Matsumoto	1973	japonesa	1063	502	
SHIMOMUKAI, Itiro	1975	japonesa	1065	627	
SHIMOMURA, Chietugu	1967	japonesa	1060	908	
SHIMOMURA, Kansaku	1955	japonesa	1057	28	
SHIMOMURA, Naokozu	1967	japonesa	1060	899	
SHIMONISKI, Morito	1965	japonesa	1059	516	
SHIMONO, Fujie	1974	japonesa	1064	172	
SHIMONO, Manabu	1964	japonesa	1059	145	
SHIMONO, Yoshio	1953	japonesa	1023	91	
SHIMONO, Yukiyoshi	1974	japonesa	1064	142	
SHIMOSAKA, Teruto	1983	japonesa	1070	835	
SHIMOYAMA, Akio	1972	japonesa	1062	622	
SHIMURA, Satoko Otsuja	1965	japonesa	1059	191	
SHIMURA, Susumu	1974	japonesa	1064	138	

S

NOME	ANO	NACIONALIDADE	LIVRO	PÁGINA	ORDEM
SHIN, Chou Wu In	1982	chinesa	1069	409	
SHINA, Takeko	1978		1068	233	
SHINABUKURO, Hideko	1981	japonesa	1069	254	
SHINDATA, Sanae Akamatsu	1981	japonesa	1069	133	
SHINDATE, Katsumi	1977	japonesa	1067	882	
SHINDATE, Kiyoshi	1977	japonesa	1067	54	
SHING, Fung Kin	1984	chinesa	1071	182	
SHING, Tao Tsun	1983	chinesa	1070	997	
SHINIKE, Akira	1977	japonesa	1067	807	
SHIN-IKE, Fumio	1978	japonesa	1068	86	
SHINIKE, Somiko	1977	japonesa	1067	964	
SHIN-IKE, Yoshio	1978	japonesa	1068	138	
SHINNAI, Suchiro	1978	japonesa	1068	99	
SHINODA, Eiji	1973	japonesa	1063	529	
SHINODA, Kazuhiro	1984	japonesa	1071	383	
SHINODA, Shingo	1966	japonesa	1059	912	
SHINODA, Yukinao	1972	japonesa	1062	747	
SHINOHARA, Ryoichi	1967	japonesa	1060	616	
SHINOMATO, Shigeo	1984	japonesa	1071	152	
SHINYE, Nobuo	1972	japonesa	1063	14	
SHINZAKI, Keiko	1974	japonesa	1065	59	
SHIOGIRI, Yasuro	1966	japonesa	1060	107	
SHIOKAWA, Tsuneji	1974	japonesa	1064	656	
SHIOTA, Eiko	1966	japonesa	1059	973	
SHIOTA, Hideo	1966	japonesa	1059	958	
SHIOTANI, Masanori	1976	japonesa	1066	212	
SHIRABAYASHI, Rokuro	1972	japonesa	1063	111	
SHIRABE, Takeo	1972	japonesa	1062	705	
SHIRADO, Haruji	1966	japonesa	1060	248	

NOME	ANO	NACIONALIDADE	LIVRO	PÁGINA	ORDEM
SHIRAHIGE, Emiko	1972	japonesa	1063	420	
SHIRAHIGE, Erichi	1982	japonesa	1069	892	
SHIRAHIGE, Esaku	1977	japonesa	1067	905	
SHIRAHIGE, Hideko	1971	japonesa	1062	38	
SHIRAHIGE, Karoku	1977	japonesa	1067	912	
SHIRAI, Shigeo	1972	japonesa	1062	945	
SHIRAI, Shizuko	1975	japonesa	1065	378	
SHIRAISHI, Sadao	1982	japonesa	1069	769	
SHIRAISHI, Tadatsugi	1972	japonesa	1062	382	
SHIRAISHI, Takako Izeki	1982	japonesa	1069	768	
SHIRAISHI, Tamari	1976	japonesa	1066	631	
SHIRAISHI, Torayuki	1973	japonesa	1063	616	
SHIRAISHI, Toshiko Saiki	1976	japonesa	1066	632	
SHIRAISHI, Toshio	1971	japonesa	1062	61	
SHIRAIWA, Kazuo	1958	japonesa	1057	365	
SHIRATA, Iadashi	1963	japonesa	1058	258	
SHIRATORI, Haruo	1967	japonesa	1060	278	
SHIRATORI, Himiko Kaneto	1975	japonesa	1065	758	
SHIRATORI, Hiroitu	1974	japonesa	1064	740	
SHIRATORI, Kuniharu	1974	japonesa	1065	173	
SHIRATSO, Sadao	1970	japonesa	1061	684	
SHIRATSO, Tomiko Sato	1970	japonesa	1061	685	
SHIRATSU, Yoko Amari	1984	japonesa	1071	366	
SHIRAYA, Kotoko	1952	japonesa	1023	80	
SHIRO, Shibata	1975	japonesa	1065	411	
SHIROCHI, Takashi	1977	japonesa	1067	351	
SHIROI, Yoshiko Uemura	1975	japonesa	1065	735	
SHIROMA, Kasuo	1976	japonesa	1066	373	
SHIROMA, Seiji	1977	japonesa	1067	245	

NOME	ANO	NACIONALIDADE	LIVRO	PÁGINA	ORDEM
SHIROMOTO, Sawaji	1984	japonesa	1071	279	
SHISHITO, Takashi	1978	japonesa	1068	206	
SHITARA, Akio	1974	japonesa	1064	459	
SHOIN, Adão	1886	russa	1	98v	
SHOJI, Hiroshi	1983	japonesa	1070	647	
SHOJI, Jiro	1967	japonesa	1060	843	
SHOJI, Massatomo	1974	japonesa	1065	263	
SHOJI, Yoriko Kumagai	1983	japonesa	1070	648	
SHOLAR, Thomas	1879	inglesa	386	176	
SHONEC, Anna		polonesa	832	421	
SHONEC, Catharina		polonesa	832	421	
SHONEC, João		polonesa	832	421	
SHONEC, Maria		brasileira	832	421	
SHONENBERG, Heinz	1953	alemã	1023	89v	
SHONO, Kiyoko	1982	japonesa	1069	858	
SHOPEC, Anastacia			1041	62	99
SHOPEC, Demetrio			1041	62	102
SHOPEC, João			1041	62	98
SHOPEC, Miguel			1041	62	101
SHOPEC, Paska			1041	62	100
SHOPEC, Pedro			1041	62	104
SHOPEC, Stephano			1041	62	103
SHORREE, Agatha		polonesa	832	419	
SHORREE, Alberto		brasileira	832	419	
SHORREE, Francisco		polonesa	832	419	
SHORREE, João		brasileira	832	419	
SHOU, Shen Pe	1975	chinesa	1065	877	
SHRYL, Demetrio	1959	ucraniana	1057	507	
SHUDO, Eturo	1974	japonesa	1064	853	

S

NOME	ANO	NACIONALIDADE	LIVRO	PÁGINA	ORDEM
SHWINSKI, Nicoláo			353	43v	
SHYAN, Yeh Met	1974	indonésia	1065	244	
SIAGHA, Mansour Kasem	1976	síria	1066	238	
SIAL, Eduardo	1880	francesa	386	459	
SIANSKI, Francisco	1892	alemã	432	15	339.21
SIARKOVSKA, Anna	1895		434	19	5
SIARKOWSKI, Martim	1895	austríaca	434	6	47
SIBEROSKY, Agnella	1892		429	2	35
SIBEROSKY, José	1892		429	2	34
SIBISQUINI, Gino	1974	italiana	1064	532	
SICHELSCHMIDT, Maria	1974	alemã	1065	203	
SICHERO, Lindolfo	1962	uruguaia	1058	86v	
SICILIANO, Antonio	1959	italiana	1057	473	
SIDOR, Alexandre	1970	romena	1061	765	
SIDOR, Elias	1963	romena	1058	229v	
SIDOR, Hrynko	1896	austríaca	449	28	699
SIDOR, João	1896	austríaca	449	27	698
SIDORAK, Catharina	1895	polonesa	459	58	2432
SIDORAK, Cerafina	1895	polonesa	459	58	2431
SIDORAK, Oracio	1895	polonesa	459	58	2430
SIDORAK, Paulo	1895	polonesa	459	58	2433
SIDORSKI, João			353	61	
SIEBENEICHER, Adolfo Roberto	1965	alemã	1059	693	
SIEBENEICHER, Gunter Adolf	1965	alemã	1059	606	
SIEBENEICHER, Klaus	1965	alemã	1059	724	
SIEBERT, Gerhard	1972	alemã	1062	759	
SIECIECHOWICZ, Vicente	1934	siberiana	828	34	
SIEDLASZ, Ludovica	1895	polonesa	459	82	3327
SIEDLASZ, Pedro	1895	polonesa	459	83	3328

NOME	ANO	NACIONALIDADE	LIVRO	PÁGINA	ORDEM
SIEDLASZ, Stephano	1895	polonesa	459	82	3326
SIEDLOWSKI, Onofre			353	52	
SIEFERT, Christina	1950	alemã	1023	59v	
SIELECKA, Roberto Apelbaum	1982	boliviana	1069	458	
SIELSKI, Catharina		polonesa	832	20	
SIELSKI, Francisca			832	20	
SIELSKI, João		polonesa	832	20	
SIELSKI, João			832	20	
SIELSKI, Maria			832	20	
SIELSKI, Mikieta			353	74v	
SIELSKI, Paulo			832	20	
SIELSKI, Pedro			832	20	
SIEMENS, Jacob	1976	russa	1066	707	
SIEMENS, Maria Markentin	1976	russa	1066	753	
SIEMENS, Olga	1965	russa	1059	583	
SIEMIENSKI, Constantina	1895	polonesa	459	4	134
SIEMIENSKI, Estanislau	1895	polonesa	459	5	139
SIEMIENSKI, João	1895	polonesa	459	4	135
SIEMIENSKI, Josépha	1895	polonesa	459	5	138
SIEMIENSKI, Miguel	1895	polonesa	459	4	133
SIEMIENSKI, Stanislau	1895	polonesa	459	5	137
SIEMIENSKI, Stephano	1895	polonesa	459	4	136
SIEMIONTKOSK, Mariano	1892		433	6	106
SIENKIEWICZ, Demetro			353	71	
SIERACKI, Catharina	1895	polonesa	459	113	4358
SIERACKI, Fecka	1895	polonesa	459	113	4356
SIERACKI, João	1895	polonesa	459	113	4357
SIERACKI, José		polonesa	824	48	31
SIERACKI, José	1895	polonesa	459	113	4355

NOME	ANO	NACIONALIDADE	LIVRO	PÁGINA	ORDEM
SIERPIENSKI, Anna	1895	polonesa	459	130	4941
SIERPIENSKI, Anna	1895	polonesa	459	130	4943
SIERPIENSKI, Eduart	1895	polonesa	459	130	4942
SIERPIENSKI, Francisco	1895	polonesa	459	38	1255
SIERPIENSKI, José	1895	polonesa	459	38	1253
SIERPIENSKI, José	1895	polonesa	459	130	4940
SIERPIENSKI, Ladislau	1895	polonesa	459	38	1256
SIERPIENSKI, Marianna	1895	polonesa	459	38	1254
SIERRA, Francisco	1974	argentina	1064	663	
SIESINSKI, João	1892		433	6	113
SIEVACKI, Francisca	1895	polonesa	459	4	128
SIEVACKI, José	1895	polonesa	459	4	127
SIEVACKI, Josepha	1895	polonesa	459	4	132
SIEVACKI, Ladislau	1895	polonesa	459	4	130
SIEVACKI, Miguelina	1895	polonesa	459	4	129
SIEVACKI, Stanislava	1895	polonesa	459	4	131
SIGAKI, Chiyomo	1984	japonesa	1071	418	
SIGAM, Martim			1041	56	181
SIGAM, Natalica			1041	56	182
SIGEL, Ernesto	1931	suíça	828	15	
SIGLES, Catharina	1879	alemã	386	7	
SIGNOROTTO, Antonio	1881	italiana	822	9	93
SIGNOROTTO, Antonio	1881		1042		24
SIGNOROTTO, Antonio	1880		1044	6	24
SIGNOROTTO, Benvenuto	1881	italiana	822	8	30
SIGNOROTTO, Benvenuto	1881		1042		9
SIGNOROTTO, Benvenuto	1880		1044	6	9
SIGNOROTTO, Caterina	1881	italiana	822	9	95
SIGNOROTTO, Giuseppe	1881	italiana	822	9	96

NOME	ANO	NACIONALIDADE	LIVRO	PÁGINA	ORDEM
SIGNOROTTO, Teresa	1881	italiana	822	9	94
SIGORA, Yakov	1978	polonesa	1068	250	
SIGUEOKA, Toyo Komi	1980	japonesa	1068	977	
SIGUIMURA, Hisayoshi	1974	japonesa	1064	303	
SIGWALT, Emilio	1885	francesa	1	81	
SIGWALT, Emilio	1885	francesa	827	30v	
SIGWALT, João Miguel	1884	francesa	1	69v	
SIGWALT, João Miguel	1884	francesa	827	26v	
SIKAMA, Motozo	1967	japonesa	1060	477	
SIKARSKI, Casemiro	1952	polonesa	1023	79	
SIKORA, Icofilo	1964	polonesa	1058	358	
SIKORA, Romano			353	84v	
SIKORSKI, Alberto	1895	polonesa	459	23	744
SIKORSKI, Catharina	1895	polonesa	459	73	2991
SIKORSKI, Estanislau	1895	polonesa	459	73	2990
SIKORSKI, Francisca	1895	polonesa	459	22	742
SIKORSKI, Jadviga	1895	polonesa	459	7	222
SIKORSKI, João			353	73v	
SIKORSKI, Ksenia	1896	austríaca	449	47	1274
SIKORSKI, Marianna	1895	polonesa	459	7	223
SIKORSKI, Miguel		polonesa	824	46	46
SIKORSKI, Miguel	1895	polonesa	459	22	741
SIKORSKI, Pedro	1896	austríaca	449	47	1275
SIKORSKI, Stanisláo	1896	austríaca	449	47	1273
SIKORSKI, Stanislaw			353	57v	
SIKORSKI, Stephanio		polonesa	824	49	54
SIKORSKI, Stephano	1895	polonesa	459	7	221
SIKORSKI, Valeria	1895	polonesa	459	23	743
SILBERGLEIT, Berta	1950	alemã	1023	58	

NOME	ANO	NACIONALIDADE	LIVRO	PÁGINA	ORDEM
SILBERGLEIT, Paulo	1950	alemã	1023	52v	
SILBERSPITZ, Helena Frisch	1951	polonesa	1023	63v	
SILBERSPITZ, Isaac	1950	polonesa	1023	57	
SILVA, Agostinho da	1984	portuguesa	1071	296	
SILVA, Albino Pery de Linde Guerreiro de Amorim Peixoto da Cunha e	1959		1057	433	
SILVA, Alexandre Galvão da	1973	portuguesa	1063	982	
SILVA, Alfredo de Jesus	1976	portuguesa	1066	211	
SILVA, Alhia Bucko	1964	polonesa	1059	155	
SILVA, Alzira	1890	brasileira	824	36	
SILVA, Amelia	1889	brasileira	824	1	20
SILVA, Amelia da	1889	brasileira	824	2	72
SILVA, Amparo Rodrigues Teodoro da	1983	espanhola	1070	74	
SILVA, Angeles Carmona Cabrera	1972	espanhola	1062	403	
SILVA, Anna	1889	brasileira	824	1	9
SILVA, Anna Maria Barrontini Soares da	1983	italiana	1070	441	
SILVA, Antonio da	1888	brasileira	824	16	18
SILVA, Antonio dos Santos	1976	portuguesa	1066	701	
SILVA, Antonio Ferreira da	1960	portuguesa	1057	674	
SILVA, Antonio Ferreira da	1983	portuguesa	1070	792	
SILVA, Antonio Isidoro da	1977	portuguesa	1067	873	
SILVA, Antonio José da	1888	brasileira	823	34	78
SILVA, Antonio José da	1889	brasileira	824	6	24
SILVA, Antonio José da	1888	brasileira	824	25	88
SILVA, Antonio Manoel	1886	portuguesa	2	1	
SILVA, Antonio Manoel da	1886	portuguesa	827	44v	
SILVA, Antonio Manuel da	1975	portuguesa	1065	796	
SILVA, Antonio Marques da	1983	portuguesa	1070	847	
SILVA, Antonio Teixeira da	1977	portuguesa	1067	968	

NOME	ANO	NACIONALIDADE	LIVRO	PÁGINA	ORDEM
SILVA, Armando da	1980	portuguesa	1068	892	
SILVA, Arminda de Jesus	1967	portuguesa	1060	744	
SILVA, Arthur	1889	brasileira	824	1	23
SILVA, Arthur da	1889	brasileira	824	2	74
SILVA, Augusta	1889	brasileira	824	1	10
SILVA, Avelino Teixeira da	1977	portuguesa	1067	970	
SILVA, Balbina da			1041	47	160
SILVA, Benedicta da	1890	brasileira	824	36	
SILVA, Benedicta Maria da	1888	italiana	824	12	111
SILVA, Bento Ribeiro da	1880		384	332	
SILVA, Bernardo Marques	1886	portuguesa	827	41v	
SILVA, Caetano Alves da	1889	brasileira	824	2	65
SILVA, Caetano Ribeiro da	1890	brasileira	824	34	
SILVA, Candido Ribeiro da	1879		391	72	
SILVA, Carlos Alberto de Oliveira Pinheiro da	1974	portuguesa	1064	319	
SILVA, Catherine Wihby Duarte da	1971	Trindad	1062	123	
SILVA, Célia	1970	paraguaia	1061	835	
SILVA, Celina Luiza	1889	brasileira	824	1	19
SILVA, Christina	1889	brasileira	824	1	13
SILVA, Clarimundo Ribeiro da	1895	brasileira	459	77	3140
SILVA, Claro Lourenço da	1878		391	30	
SILVA, Clothilde	1889	brasileira	824	1	21
SILVA, Clothilde da	1889	brasileira	824	2	71
SILVA, Cristina da Piedade Ferreira da	1977	portuguesa	1067	904	
SILVA, Cyro da	1888	brasileira	824	16	17
SILVA, David Martins da	1984	portuguesa	1071	384	
SILVA, Delminda	1889	brasileira	824	1	11
SILVA, Demethildes da	1888	brasileira	824	16	16
SILVA, Domingos Luiz de	1967	portuguesa	1060	904	

S

NOME	ANO	NACIONALIDADE	LIVRO	PÁGINA	ORDEM
SILVA, Elvira Jeuniker da	1960	argentina	1057	693	
SILVA, Estanisláo Alves da	1888	brasileira	824	16	20
SILVA, Estelino da			1041	47	158
SILVA, Estelino José da			1041	74	150
SILVA, Eugenio	1890	brasileira	824	36	
SILVA, Farndo Jacinto da	1974	portuguesa	1064	951	
SILVA, Felippe Antonio da	1889	brasileira	824	6	26
SILVA, Felix Alves da	1888	brasileira	824	16	14
SILVA, Fernando Martins da	1984	portuguesa	1071	275	
SILVA, Florentina Maria da	1880		384	143	
SILVA, Florentino Ribeiro da	1879		391	71	
SILVA, Francisca da	1888	brasileira	824	16	15
SILVA, Francisca Dina	1889	brasileira	824	1	26
SILVA, Francisca Dina da	1890	brasileira	824	30	317
SILVA, Francisca Thomazia da	1889	brasileira	824	6	29
SILVA, Francisco Alves da	1976	portuguesa	1066	185	
SILVA, Francisco Antonio Conceição e	1959	portuguesa	1057	496	
SILVA, Francisco Briajiani da	1884	italiana	1	54v	
SILVA, Francisco Lourenço da	1880		384	310	
SILVA, Frederico da			1041	47	159
SILVA, Geraldo Santos	1976	portuguesa	1066	693	
SILVA, Geronimo Correia da			1041	49	232
SILVA, Gracinda Lopes da	1968	portuguesa	1061	156	
SILVA, Halyna da	1975	russa	1065	634	
SILVA, Hermenegildo Vieira da	1970	portuguesa	1061	698	
SILVA, Herminio Domingos da	1979	portuguesa	1068	389	
SILVA, Hortencia	1889	brasileira	824	1	27
SILVA, Hortencia da	1890	brasileira	824	30	318
SILVA, Hortencio Manuel da	1889	brasileira	824	1	25

NOME	ANO	NACIONALIDADE	LIVRO	PÁGINA	ORDEM
SILVA, Hortencio Manuel da	1890	brasileira	824	30	316
SILVA, Idilia da	1888	brasileira	824	16	19
SILVA, Ignacio da	1890	brasileira	824	30	319
SILVA, Ilda Manoela da Costa e	1968	portuguesa	1061	40	
SILVA, Innocencio	1890	brasileira	824	36	
SILVA, Iphigenio Rodrigues da	1890	brasileira	824	36	
SILVA, Ivone Martins da	1978	portuguesa	1068	140	
SILVA, Izidoro Bento da	1976	portuguesa	1066	228	
SILVA, João	1951	portuguesa	1023	61	
SILVA, João Antonio da	1889	brasileira	824	1	18
SILVA, João Antonio da	1889	brasileira	824	2	69
SILVA, João Carlos Marques da	1983	portuguesa	1070	793	
SILVA, João da	1983	portuguesa	1070	665	
SILVA, João da			1041	47	148
SILVA, João José da			1041	49	233
SILVA, João Pereira da	1890	brasileira	824	36	
SILVA, Joaquim Augusto Gouveia da	1980	portuguesa	1068	857	
SILVA, Joaquim Coelho da	1972	portuguesa	1062	769	
SILVA, Joaquim da	1974	portuguesa	1065	266	
SILVA, Joaquim Frade da	1976	portuguesa	1066	662	
SILVA, Joaquim Inglez			353	15v	
SILVA, Joaquim José da	1885	portuguesa	1	73v	
SILVA, Joaquim José da	1885	portuguesa	827	28v	
SILVA, Joaquim M. G.	1940	portuguesa	1040	5	
SILVA, Joaquim Marcelino da Gama e	1940	portuguesa	828	80	
SILVA, Joaquim Marcelino da Gama e	1940	portuguesa	977	19v	
SILVA, José Avelino da	1977	portuguesa	1067	745	
SILVA, José Bruno Marques da	1984	portuguesa	1071	334	
SILVA, José da	1980	portuguesa	1068	653	

S

NOME	ANO	NACIONALIDADE	LIVRO	PÁGINA	ORDEM
SILVA, José da	1980	portuguesa	1068	673	
SILVA, José da	1980	portuguesa	1068	739	
SILVA, José Marques da	1977	portuguesa	1067	640	
SILVA, José Pedro Stanislau da	1880		422	7	
SILVA, José Querino da	1972	portuguesa	1063	194	
SILVA, Jose Raul Perez	1982	chilena	1069	947	
SILVA, José Rente da	1980		1068	737	
SILVA, José Umbelino da	1976	portuguesa	1066	230	
SILVA, Justina da			1041	47	157
SILVA, Laurindo Ribeiro da	1890	brasileira	824	34	
SILVA, Leonor	1889	brasileira	824	1	14
SILVA, Luiz Marques da	1983	portuguesa	1071	48	
SILVA, Lydia da	1890	brasileira	824	32	
SILVA, Manoel Afonso da	1880		384	369	
SILVA, Manoel Antonio	1889	brasileira	824	6	27
SILVA, Manoel da	1889	brasileira	824	2	68
SILVA, Manoel G. da	1880		372	12	
SILVA, Manoel José	1886	portuguesa	2	1v	
SILVA, Manoel José da	1886	portuguesa	827	44v	
SILVA, Manoel Justino da	1880		384	303	
SILVA, Manoel Pereira da	1883	portuguesa	1	44	
SILVA, Manoel Pereira da	1883	portuguesa	827	18v	
SILVA, Manuel da	1983	portuguesa	1070	674	
SILVA, Manuel de Freitas da	1977	portuguesa	1067	566	
SILVA, Manuel de Freitas da	1981	portuguesa	1069	237	
SILVA, Manuel Dias da	1976	portuguesa	1066	762	
SILVA, Manuel Ferreira da	1895	brasileira	459	74	3037
SILVA, Manuel Inacio da	1976	portuguesa	1065	996	
SILVA, Marcelino Martins da	1983	portuguesa	1070	326	

NOME	ANO	NACIONALIDADE	LIVRO	PÁGINA	ORDEM
SILVA, Margarida Thomazia da	1889	brasileira	824	6	30
SILVA, Maria	1889	brasileira	824	1	22
SILVA, Maria	1890	brasileira	824	36	
SILVA, Maria	1889	brasileira	824	1	8
SILVA, Maria Alice de Nazaré da	1983	portuguesa	1070	209	
SILVA, Maria Alice Henriques Dias da	1977	portuguesa	1067	478	
SILVA, Maria Amália da	1977	portuguesa	1067	500	
SILVA, Maria Anna da	1889	brasileira	824	1	6
SILVA, Maria Arlete da	1976	portuguesa	1066	348	
SILVA, Maria Cecilia de Jesus da	1975	portuguesa	1065	799	
SILVA, Maria Celeste Cardoso da	1976	portuguesa	1066	624	
SILVA, Maria da	1973	polonesa	1063	671	
SILVA, Maria da	1889	brasileira	824	2	73
SILVA, Maria da			1041	47	146
SILVA, Maria da	1983	portuguesa	1070	671	
SILVA, Maria da	1890	brasileira	824	32	2
SILVA, Maria da	1890	brasileira	824	36	
SILVA, Maria de Fátima Bragança da	1983	portuguesa	1070	470	
SILVA, Maria do Bom Sucesso Pontes Capitão Leal e	1984	portuguesa	1071	329	
SILVA, Maria do Carmo da	1977	portuguesa	1067	381	
SILVA, Maria do Rosário da Graça	1980	portuguesa	1068	893	
SILVA, Maria Domingos da	1976	portuguesa	1066	346	
SILVA, Maria Graciana Castaño da	1976	argentina	1066	531	
SILVA, Maria Izabel Martins da	1970	portuguesa	1061	710	
SILVA, Maria Manuela Contente dos Santos Gouveia da	1980	portuguesa	1068	856	
SILVA, Maria Nogueira da	1982	portuguesa	1069	304	
SILVA, Maria Thomazia da	1889	brasileira	824	6	28
SILVA, Mieko Takezawa da	1977	japonesa	1067	339	
SILVA, Mitsuko Ono da	1984	japonesa	1071	188	

NOME	ANO	NACIONALIDADE	LIVRO	PÁGINA	ORDEM
SILVA, Narciza da			1041	49	234
SILVA, Norberto Martins da	1977	portuguesa	1067	295	
SILVA, Ozorio da			1041	47	147
SILVA, Pedro Machado da	1880		384	383	
SILVA, Porfirio da	1977	portuguesa	1067	960	
SILVA, Prazeres Alves da	1976	portuguesa	1066	454	
SILVA, Renny Ramos da	1983	argentina	1071	66	
SILVA, Ricardo	1889	brasileira	824	1	24
SILVA, Ricardo da	1889	brasileira	824	2	75
SILVA, Romao José da			1041	47	156
SILVA, Sebastiana	1889	brasileira	824	1	12
SILVA, Sebastiao da			1041	49	235
SILVA, Silverino da	1977	portuguesa	1067	325	
SILVA, Silverio da	1977	portuguesa	1067	934	
SILVA, Theonilla	1889	brasileira	824	1	7
SILVA, Thomazia Maria da	1889	brasileira	824	6	25
SILVA, Tristão Alves da	1889	brasileira	824	1	5
SILVA, Vergulino da	1889	brasileira	824	2	67
SILVA JUNIOR, Antonio Teixeira da	1983	portuguesa	1070	870	
SILVA JUNIOR, Manuel da	1976	portuguesa	1066	143	
SILVEIRA, Alfredo			353	7v	
SILVEIRA, Alfredo da			353	8	
SILVEIRA, Alfredo da			353	8	
SILVEIRA, Alfredo da			353	8v	
SILVEIRA, Damaso Lourenço	1880		384	330	
SILVEIRA, Pedro Fagundes da	1983	uruguaia	1070	88	
SILVEIRO, Antonio	1888		823	7	
SILVERIO, Bento Manoel	1892	brasileira	357	2	50
SILVERIO, Joaquim	1892	brasileira	357	2	48

NOME	ANO	NACIONALIDADE	LIVRO	PÁGINA	ORDEM
SILVERIO, Maria de Jezus	1892	brasileira	357	2	49
SILVERIO, Miguel Manoel	1892	brasileira	357	3	51
SILVERO, Emiliano	1974	paraguaia	1064	316	
SILVESTER, Panko			353	54	
SILVESTRO, Merla	1890	italiana	501	2	
SILVOOD, John	1879	inglesa	386	224	
SILWOOD, Alice	1873	inglesa	835	26	
SILWOOD, Anne Elizabeth	1873	inglesa	835	26	
SILWOOD, John	1873	inglesa	835	26	
SIMAM, José	1885	polonesa	827	34v	
SIMANSKI, Valentin		polonesa	824	42	36
SIMÃO, Chicralla Kalil	1963	libanesa	1058	241	
SIMÃO, Gaviglio	1880	francesa	386	360	
SIMÃO, Manuel Marques Jorge	1979	portuguesa	1068	395	
SIMÃO FILHO, João	1966	iugoslava	1059	909	
SIMAS, Jose Cezario de	1889	brasileira	824	25	117
SIMAS, Manoel	1889	brasileira	824	25	120
SIMAS, Maria Roza	1889	brasileira	824	25	118
SIMAS, Rozalina	1889	brasileira	824	25	119
SIMCEK, Vaclav	1955	tchecoslovaca	1057	20	
SIMEK, Ivan	1961	tchecoslovaca	1057	864	
SIMEK, Kvetoslava Marie Dedicová	1968	tchecoslovaca	1061	63	
SIMEKOVÁ, Marie Kybalová	1968	tchecoslovaca	1061	70	
SIMERMANN, Tecla	1951	austríaca	1023	60v	
SIMILHÃO, Angela			1041	64	12
SIMILHÃO, Maria			1041	64	10
SIMILHÃO, Martha			1041	64	11
SIMILHÃO, Miguel			1041	64	8
SIMILHÃO, Sophia			1041	64	9

S

NOME	ANO	NACIONALIDADE	LIVRO	PÁGINA	ORDEM
SIMINSKI, João		polonesa	824	48	33
SIMINSKI, Miguel		polonesa	824	48	32
SIMÕES, Fernando	1976	portuguesa	1066	303	
SIMÕES, Germano	1976	portuguesa	1066	157	
SIMÕES, Germano Maria	1982	portuguesa	1069	456	
SIMÕES, Horacio Ferreira	1962	portuguesa	1058	91	
SIMÕES, Isidro Maria	1982	portuguesa	1069	525	
SIMÕES, João Manoel	1969	portuguesa	1061	483	
SIMÕES, Joaquim	1959	portuguesa	1057	509	
SIMÕES, Luis Manuel Domingos	1982	portuguesa	1069	391	
SIMÕES, Maria de Lourdes da Silva	1977	portuguesa	1068	72	
SIMÕES, Myrian Edilda Riveros	1983	paraguaia	1070	256	
SIMÕES, Rosinda da Silva	1949	portuguesa	1023	43v	
SIMÕES, Saul	1980	portuguesa	1068	668	
SIMOHOCKY, João	1892		433	3	45
SIMOKOMARI, Tikasi	1974	japonesa	1064	471	
SIMON, Afia			1041	68	36
SIMON, Anna			1041	68	39
SIMON, Eudocia			1041	68	37
SIMON, Francisco	1873	brasileira	832	187	
SIMON, Giovanni	1882		1043		69
SIMON, Gregório Portero	1974	espanhola	1064	174	
SIMON, João	1873	polonesa	832	187	
SIMON, João			1041	68	35
SIMON, Maria	1873	polonesa	832	187	
SIMON, Maria			1041	68	38
SIMONCZUK, Olga Bryksa	1970	polonesa	1061	726	
SIMONETTO, Antonia		italiana	452	5	98
SIMONETTO, Giuseppe		italiana	452	5	97

NOME	ANO	NACIONALIDADE	LIVRO	PÁGINA	ORDEM
SIMONETTO, Maria		italiana	452	5	99
SIMONI, Amabile	1881	italiana	822	18	9
SIMONI, Angelo	1881	italiana	822	18	6
SIMONI, Angelo	1880		1044	12	29
SIMONI, Benedetto	1881	italiana	822	18	11
SIMONI, Bonome	1881	italiana	822	18	12
SIMONI, Francesca	1881	italiana	822	18	7
SIMONI, Genovefa	1881	italiana	822	18	10
SIMONI, Giuseppina	1881	brasileira	822	18	14
SIMONI, ittorio	1881	italiana	822	18	8
SIMONI, Lorenzo	1881	italiana	822	18	13
SIMORSCA, João	1885	polonesa	827	37	
SIMPLICIO, Pedro Daniel	1890	brasileira	824	32	16
SIMULA, Antonio	1975	iugoslava	1065	496	
SIN, Lu Chu	1963	chinesa	1058	103v	
SINAT, João	1975	letã	1065	575	
SINDELAR, Boris Richard	1973	marroquina	1063	719	
SINDELAR, Esther	1962	marroquina	1058	94	
SINDELAR, Olga	1973	marroquina	1064	28	
SINDLINGER, Guilherme	1982	alemã	1069	556	
SING, Ng Thei	1974	chinesa	1064	615	
SING, Wong Wood	1974	chinesa	1064	504	
SINGER, Carolina	1946	austríaca	1023	9	
SINGER, Carolina	1946	austríaca	1040	23	
SINGER, Carolina	1947		1024	9v	
SINGER, Emerico E.	1946	russa	1040	22	
SINGER, Emerico Eduardo	1946	russa	1024	4	
SINGER, Emérico Eduardo	1946	russa	1023	6v	
SINIAKIEWICZ, Nicolau			353	4	

S

NOME	ANO	NACIONALIDADE	LIVRO	PÁGINA	ORDEM
SIOHTA, Anna	1878	brasileira	832	335	
SIOHTA, Marianna	1878	polonesa	832	335	
SIOHTA, Stephania	1878	brasileira	832	335	
SIOHTA, Valeria	1878	brasileira	832	335	
SIOHTA, Veronica	1878	brasileira	832	335	
SIOHTA, Vicente	1878	polonesa	832	335	
SIPILOPSKY, Alberto	1878	polonesa	832	335	
SIPILOPSKY, João	1878	polonesa	832	335	
SIPILOPSKY, José	1878	polonesa	832	335	
SIPILOPSKY, Regina	1878	polonesa	832	335	
SIPPAROLI, Angêlo	1890	italiana	823	40	255
SIPPAROLI, Domenica	1890	italiana	823	40	257
SIPPAROLI, Luigi	1890	italiana	823	40	256
SIPPAROLI, Rosa Pri	1890	italiana	823	40	
SIPPEL, Ingeborg	1961	alemã	1058	10v	
SIQUEIRA, Acelino	1895	brasileira	459	116	4460
SIQUEIRA, Adelaida	1895	brasileira	459	116	4461
SIQUEIRA, Adelino	1895	brasileira	459	116	4462
SIQUEIRA, Amelia	1895	brasileira	459	116	4455
SIQUEIRA, Angela	1895	brasileira	459	116	4454
SIQUEIRA, Antonio	1895	brasileira	459	116	4463
SIQUEIRA, Avelino	1895	brasileira	459	116	4459
SIQUEIRA, Bernardina	1895	brasileira	459	116	4458
SIQUEIRA, Francisca	1895	brasileira	459	116	4457
SIQUEIRA, Julia Maria Kruchowski de	1980	argentina	1068	762	
SIQUEIRA, Manoel Pereira de	1976	portuguesa	1066	655	
SIQUEIRA, Manuel Antonio de	1895	brasileira	459	116	4452
SIQUEIRA, Manuel Antonio de	1895	brasileira	459	116	4472
SIQUEIRA, Maria do Carmo Cardoso	1976	portuguesa	1066	919	

NOME	ANO	NACIONALIDADE	LIVRO	PÁGINA	ORDEM
SIQUEIRA, Oracia	1895	brasileira	459	116	4456
SIQUEIRA, Sobestiana	1895	brasileira	459	116	4453
SIREK, Francisco	1885	polonesa	1	93	
SIROCINSKI, Paulo		polonesa	824	48	29
SIRVENTE, Antonio Lopes	1951	espanhola	1023	68v	
SIRYK, Maria Kowaltschuk	1980	polonesa	1068	547	
SIRYK, Wassil	1980	ucraniana	1068	545	
SISMEIRO, Adelino do Santos	1976	portuguesa	1066	936	
SIT, Pa Fab	1978	chinesa	1068	40	
SITAR, Jaroslav	1967	polonesa	1060	584	
SITEFOI, Catharina	1878	polonesa	832	331	
SITEFOI, Sophia	1878	polonesa	832	331	
SITEFOI, Victoria	1878	polonesa	832	331	
SIWEK, João	1941	polonesa	828	109	
SIWIF, Pedro	1975	polonesa	1065	650	
SIZE, João	1870	inglesa	383	96	
SIZE, João	1870	inglesa	383	96	
SIZE, John	1871	irlandesa	835	30	
SIZE, John		brasileira	835	30	
SIZE, John	1880	irlandesa	384	55	
SIZE, Maria	1870	inglesa	383	96	
SIZE, Maria	1870	inglesa	383	96	
SIZE, Martin	1870	inglesa	383	96	
SIZE, Mary	1871	irlandesa	835	30	
SIZE, Mary	1871	irlandesa	835	30	
SIZE, Pedro	1870	inglesa	383	96	
SIZE, Pedro		brasileira	835	30	
SIZE, William	1870	inglesa	383	96	
SKAF, Georges Touma El	1983	libanesa	1070	900	

NOME	ANO	NACIONALIDADE	LIVRO	PÁGINA	ORDEM
SKALSKI, Gabriel	1961	ucraniana	1057	754	
SKALSKI, João		polonesa	824	49	46
SKALSKI, João	1895	polonesa	459	6	195
SKALSKI, Stanislau	1895	polonesa	459	6	197
SKALSKI, Tecla	1895	polonesa	459	6	196
SKIBA, Alberto	1895	polonesa	459	55	2333
SKIBA, Catharina	1896	austríaca	449	6	86
SKIBA, Catharina	1895	polonesa	459	55	2334
SKIBA, Estanislau	1975	polonesa	1065	883	
SKIBA, Maria	1895	polonesa	459	55	2335
SKIBA, Romão	1895	polonesa	459	55	2337
SKIBA, Rosalia	1895	polonesa	459	55	2336
SKIBA, Sophia	1896	austríaca	449	6	87
SKIBA, Stephan	1896	austríaca	449	6	85
SKIBINSKA, Olga	1972	alemã	1062	715	
SKIBINSKI, Marianna	1895	polonesa	459	29	968
SKIBINSKI, Marianna	1895	polonesa	459	29	970
SKIBINSKI, Mariano	1895	polonesa	459	29	967
SKIBINSKI, Sophia	1895	polonesa	459	29	969
SKICRESZ, Ludovico		polonesa	824	46	55
SKIERKOSKA, Alexa	1895	polonesa	459	37	1242
SKIERKOSKA, Marianna	1895	polonesa	459	37	1240
SKIERKOSKA, Stephano	1895	polonesa	459	37	1241
SKIETZKOSKI, Adão	1892		429	24	13
SKIETZKOSKI, Ignacio	1892		429	24	15
SKIETZKOSKI, João	1892		429	24	14
SKIETZKOSKY, André	1892		429	1	24
SKIETZKOSKY, Antonina	1892		429	3	75
SKIETZKOSKY, Bruno	1892		429	3	76

NOME	ANO	NACIONALIDADE	LIVRO	PÁGINA	ORDEM
SKIETZKOSKY, João	1892		429	3	74
SKIETZKOSKY, José	1892		429	3	77
SKIETZKOSKY, José	1892		429	1	21
SKIETZKOSKY, Josepha	1892		429	1	23
SKIETZKOSKY, Marianna	1892		429	3	78
SKIETZKOSKY, Rosalia	1892		429	1	22
SKIETZKOSKY, Veronica	1892		429	1	25
SKINIECZNA, Mariana	1895	polonesa	459	38	1263
SKLAWSKI, Estanislava	1895	polonesa	459	27	904
SKLAWSKI, Josépha	1895	polonesa	459	27	902
SKLAWSKI, Julio	1895	polonesa	459	27	900
SKLAWSKI, Ladislau	1895	polonesa	459	27	903
SKLAWSKI, Salomea	1895	polonesa	459	27	901
SKOCZEK, Jan	1953	polonesa	1023	83v	
SKONICEZNY, Paulo		polonesa	824	39	44
SKONIECZNY, Cecilia	1895	polonesa	459	89	3542
SKONIECZNY, Estanislau	1895	polonesa	459	89	3539
SKONIECZNY, Francisca	1895	polonesa	459	13	414
SKONIECZNY, Jacob	1895	polonesa	459	89	3543
SKONIECZNY, Josépha	1895	polonesa	459	89	3540
SKONIECZNY, Magdalenna	1895	polonesa	459	89	3544
SKONIECZNY, Marianna	1895	polonesa	459	13	413
SKONIECZNY, Marianna	1895	polonesa	459	89	3538
SKONIECZNY, Paulo	1895	polonesa	459	89	3537
SKONIECZNY, Tecla	1895	polonesa	459	89	3541
SKONIECZNY, Vicente		polonesa	824	41	11
SKONIECZNY, Vicente	1895	polonesa	459	13	412
SKORA, Benedicta		polonesa	832	414	
SKORA, Bernardo	1875	brasileira	832	90	

S

NOME	ANO	NACIONALIDADE	LIVRO	PÁGINA	ORDEM
SKORA, Christina	1875	polonesa	832	90	
SKORA, Edwirges	1888	polonesa	832	244	
SKORA, Eliasbetha	1888	brasileira	832	244	
SKORA, Elisalinsna	1875	brasileira	832	90	
SKORA, Francisco	1875	brasileira	832	90	
SKORA, Gregorio	1875	polonesa	832	90	
SKORA, João	1875	brasileira	832	90	
SKORA, Margarida	1888	polonesa	832	244	
SKORA, Maria		polonesa	832	414	
SKORA, Norberto	1888	polonesa	832	244	
SKORA, Paulina		polonesa	832	414	
SKORA, Peter		polonesa	832	414	
SKORA, Rozalia		polonesa	832	414	
SKORA, Simao		polonesa	832	414	
SKORA, Sophia		polonesa	832	414	
SKORA, Tecla		polonesa	832	414	
SKORA, Thecha	1875	brasileira	832	90	
SKORA, Thomaz	1888	polonesa	832	244	
SKORA, Valentim	1875	polonesa	832	90	
SKORETZKY, Maria Chomiak	1974	alemã	1064	808	
SKORETZKY, Wasyl	1974	austríaca	1065	34	
SKOROBOHATY, Aleksa	1960	polonesa	1057	592	
SKOROPAD, Athanaz			353	22v	
SKOROPAD, Luca			353	9v	
SKOROPAV, Dymetro			353	84	
SKOROPAV, Proc			353	84	
SKORUPA, Helga Irena	1974	alemã	1064	735	
SKORUPA, Marian	1967	polonesa	1060	592	
SKOTARSKI, Ignacio	1892	polonesa	434	2	3

NOME	ANO	NACIONALIDADE	LIVRO	PÁGINA	ORDEM
SKOTNICKI, Francisco			353	26	
SKOTNICKI, Francisco			353	26v	
SKOTNICKI, José			353	70	
SKOVRONSKI, Lourenço		polonesa	824	42	18
SKOWRON, Anastasia	1895	polonesa	459	82	3307
SKOWRON, Catharina	1895	polonesa	459	82	3309
SKOWRON, Havreto	1895	polonesa	459	82	3308
SKOWRON, Miguel	1895	polonesa	459	82	3306
SKOWRONSKI, Helenna	1895	polonesa	459	43	1929
SKOWRONSKI, João			353	57v	
SKOWRONSKI, Lourenço	1895	polonesa	459	43	1927
SKOWRONSKI, Marcianna	1895	polonesa	459	43	1928
SKRABOT, Ignácio	1885	polonesa	1	89	
SKRABT, Paulo	1885	polonesa	827	38	
SKRDLA, Maria	1978	Ásia Menor	1068	42	
SKRDLA, Valerian	1977	italiana	1067	462	
SKREPEC, Anna	1895	polonesa	459	81	3279
SKREPEC, Anna	1895	polonesa	459	81	3283
SKREPEC, Antonio	1895	polonesa	459	81	3276
SKREPEC, João	1895	polonesa	459	72	2967
SKREPEC, Maria	1895	polonesa	459	81	3277
SKREPEC, Miqueta	1895	polonesa	459	81	3284
SKREPEC, Pedro	1895	polonesa	459	81	3281
SKREPEC, Prokopio	1895	polonesa	459	81	3278
SKREPEC, Renko	1895	polonesa	459	81	3280
SKREPEC, Renko	1895	polonesa	459	81	3282
SKRIPEC, Anastacia			1041	71	28
SKRIPEC, João			1041	71	27
SKRIPEC, Metro			1041	71	31

S

NOME	ANO	NACIONALIDADE	LIVRO	PÁGINA	ORDEM
SKRIPEC, Miguel			1041	71	30
SKRIPEC, Paska			1041	71	29
SKRIPEC, Pedro			1041	71	33
SKRIPEC, Stephano			1041	71	32
SKRIPKOSKE, Joaquim	1892	polonesa	357	10	232
SKRIPKOSKE, Leocadia	1892	polonesa	357	10	234
SKRIPKOSKE, Stephana	1892	polonesa	357	10	235
SKRIPKOSKE, Victoria	1892	polonesa	357	10	233
SKRIPNICK, Alex	1972	ucraniana	1062	985	
SKROBOT, Paulo	1885	polonesa	1	89	
SKROCH Thereza	1877	polonesa	832	104	
SKROCH, Alberto	1877	polonesa	832	104	
SKROCH, Clara	1875	polonesa	832	89	
SKROCH, Elisabethe	1877	polonesa	832	104	
SKROCH, Francisca	1875	brasileira	832	95	
SKROCH, Francisco	1875	brasileira	832	95	
SKROCH, Gasparo	1875	polonesa	832	89	
SKROCH, Heduvirges	1875	brasileira	832	89	
SKROCH, João	1885	polonesa	1	93	
SKROCH, João	1875	brasileira	832	89	
SKROCH, João	1875	polonesa	832	95	
SKROCH, João	1875	brasileira	832	95	
SKROCH, Maria	1875	brasileira	832	89	
SKROCH, Maria	1875	polonesa	832	95	
SKROCH, Pedro	1875	polonesa	832	89	
SKROCH, Pedro	1875	brasileira	832	95	
SKROCH, Rochns	1875	polonesa	832	95	
SKROCH, Sophia	1875	polonesa	832	89	
SKROCH, Stephano	1875	brasileira	832	95	

NOME	ANO	NACIONALIDADE	LIVRO	PÁGINA	ORDEM
SKROCKY, Anna	1874	polonesa	832	185	
SKROCKY, Helena	1874	brasileira	832	185	
SKROCKY, João	1874	polonesa	832	185	
SKROCKY, Maria	1874	brasileira	832	185	
SKROCKY, Miguel	1874	polonesa	832	185	
SKROCKY, Regina	1874	brasileira	832	185	
SKRONSKI, Estanislau	1956	polonesa	1057	91	
SKRUCHINSKI, Constancia	1892		429	10	59
SKRUCHINSKI, Estanislau	1892		429	10	58
SKRUCHINSKI, Ladislau	1892		429	10	60
SKRYL, João	1954	polonesa	1023	95	
SKRYNKOWICZ, João			353	68	
SKRYNKOWICZ, João			353	77	
SKRYPKA, João			353	82v	
SKRZIPIET, João			826	53v	
SKSROCZYNSKI, Francisco		polonesa	824	46	50
SKURCZENSKI, Francisco	1895	polonesa	459	48	2094
SKURCZENSKI, Marianna	1895	polonesa	459	48	2096
SKURCZENSKI, Thephila	1895	polonesa	459	48	2095
SKURSKI, Miguel	1978	austríaca	1068	90	
SKVIRA, Agatha	1896	austríaca	449	9	157
SKVIRA, Anna	1896	austríaca	449	9	156
SKVIRA, Antonio	1896	austríaca	449	9	158
SKVIRA, Onofra	1896	austríaca	449	9	155
SKVIRA, Rosalia	1896	austríaca	449	9	159
SKVIRA, Thomais	1896	austríaca	449	9	154
SKWIRA, Anastasia	1896	austríaca	449	9	160
SKWIRA, Magdalena	1896	austríaca	449	9	161
SKYNKOWICZ, João			353	50v	

NOME	ANO	NACIONALIDADE	LIVRO	PÁGINA	ORDEM
SLABY, Eudoxia			1041	52	41
SLABY, João			1041	52	43
SLABY, Martim			1041	52	44
SLABY, Sophia			1041	52	45
SLABY, Tenko			1041	52	42
SLABY, Vacel			1041	52	40
SLAIBI, Hassan Salim	1971	libanesa	1061	915	
SLAIBI, Zeinab Hassan	1983	libanesa	1070	414	
SLAPAK, Anna			1041	55	136
SLAPAK, Antonio			1041	55	138
SLAPAK, Catharina			1041	55	140
SLAPAK, Nicolau			1041	54	135
SLAPAK, Paranka			1041	55	137
SLAPAK, Pedro			1041	55	139
SLASNIAK, André	1885	polonesa	832	437	
SLASNIAK, Anna	1885	polonesa	832	437	
SLASNIAK, Bulbina	1885	polonesa	832	437	
SLASNIAK, Catharina	1885	polonesa	832	437	
SLASNIAK, Marianna	1885	polonesa	832	437	
SLASNIAK, Marieta	1885	polonesa	832	437	
SLAVIK, Jan	1975	tchecoslovaca	1065	573	
SLAVIK, Josef	1972	tchecoslovaca	1063	153	
SLEBIODA, Lourenço	1892		433	4	75
SLEDS, Catharina	1876	polonesa	832	123	
SLEDS, Jacob	1876	polonesa	832	123	
SLEDS, João	1876	polonesa	832	123	
SLEDS, José	1876	polonesa	832	123	
SLEDZ, Anna	1876	polonesa	832	133	
SLEDZ, Anna	1876	polonesa	832	133	

NOME	ANO	NACIONALIDADE	LIVRO	PÁGINA	ORDEM
SLEDZ, Francisco	1876	polonesa	832	133	
SLEDZ, Francisco	1876	brasileira	832	133	
SLEDZ, José	1876	brasileira	832	133	
SLEDZ, Maria	1876	polonesa	832	133	
SLEIMAN, Brahim	1947	síria	1023	18v	
SLEIMAN, Hassane Mohamad	1980	libanesa	1068	626	
SLEND, Margula	1942	polonesa	1040	11	
SLENTJES, Albertus Marie	1983	holandesa	1070	886	
SLENTJES, Willibrordus	1975	holandesa	1065	707	
SLEUTJES, Albertus Maria	1983	holandesa	1070	748	
SLEUTJES, Johannes Henricus Maria	1974	holandesa	1065	127	
SLEUTJES, Wilhelmus Paulus	1974	holandesa	1064	871	
SLEZAK, Anna	1963	tchecoslovaca	1058	327v	
SLEZAK, Josef	1955	tchecoslovaca	1057	32	
SLEZINSKI, Ignacio			826	4	
SLIGA, Catharina	1896	austríaca	434	10	
SLIWAK, Gustavo			353	24v	574
SLIWINSKI, Marianna	1895	polonesa	459	18	2
SLIWINSKI, Martin		polonesa	824	45	32
SLIWINSKI, Martin	1895	polonesa	459	18	573
SLIWINSKI, Miguel	1895	polonesa	459	18	575
SLIWINSKI, Veronica	1895	polonesa	459	18	576
SLOBODIAN, Emilia	1949	ucraniana	1023	35v	
SLOBODRIAN, Miketa			353	74v	
SLOBODZIAN, Jaroslau	1983	ucraniana	1070	707	
SLOBODZIAN, Stefania	1974	ucraniana	1064	648	
SLOBOVZIAW, Bartolomeo			353	5	
SLONIAK, Nicolau	1952		1024	104v	
SLONSKI, Ludwika	1964	polonesa	1058	352v	

S

NOME	ANO	NACIONALIDADE	LIVRO	PÁGINA	ORDEM
SLOTA, Miguel			353	81v	
SLOTNIK, Fed			353	54v	
SLOTNIK, Fed			353	54v	
SLOVAC, Carol	1973	romena	1063	579	
SLOZAK, Agesca	1888	polonesa	832	244	
SLOZAK, Francisca	1888	polonesa	832	244	
SLOZAK, Francisco	1888	polonesa	832	244	
SLOZAK, Pedro	1888	polonesa	832	244	
SLRUCZYNSKI, Anna	1896	austríaca	449	41	1098
SLRUCZYNSKI, Lucas	1896	austríaca	449	41	1097
SLUCZANOWSK, Camila	1967	polonesa	1060	602	
SLUD, Chskiel	1957	polonesa	1057	137	
SLUD, Flavio	1950	polonesa	1023	46v	
SLUD, Isaac	1950	polonesa	1023	52	
SLUD, Riva	1952	romena	1023	75	
SLUGA, Agnes	1877	brasileira	832	106	
SLUGA, Francisca	1877	brasileira	832	106	
SLUGA, Gregorio	1877	brasileira	832	106	
SLUGA, João	1877	brasileira	832	106	
SLUGA, Julianna	1877	brasileira	832	106	
SLUGA, Rochus	1877	polonesa	832	106	
SLUGA, Rozalia	1877	polonesa	832	106	
SLUGOWIECKI, Valentim		polonesa	824	49	72
SLUOZANOWSKI, Stanislaw	1966	polonesa	1060	264	
SLUSARKI, Catharina	1876	polonesa	832	133	
SLUSARKI, Francisca	1876	polonesa	832	133	
SLUSARKI, José	1876	polonesa	832	133	
SLUSARKI, Julia	1876	polonesa	832	133	
SLUSARKI, Maria	1876	polonesa	832	133	

S

NOME	ANO	NACIONALIDADE	LIVRO	PÁGINA	ORDEM
SLUSARKI, Miguel	1876	polonesa	832	133	
SLUZIMAK, Anna		polonesa	832	343	
SLUZIMAK, Anna		brasileira	832	343	
SLUZIMAK, Carolina		polonesa	832	343	
SLUZIMAK, José		brasileira	832	343	
SLUZIMAK, Mathias		polonesa	832	343	
SLUZIMAK, Veronica		brasileira	832	343	
SLUZOSKI, João			353	24	
SLUZOWSKI, André	1896	austríaca	449	29	753
SLUZOWSKI, André			353	39v	
SLUZOWSKI, João			353	24	
SLUZOWSKI, João	1896	austríaca	449	29	751
SLUZOWSKI, Maria	1896	austríaca	449	29	752
SLYC, Thomaz	1885	polonesa	1	89	
SLYK, Thomaz	1885	polonesa	827	35	
SLZIDALSKI, Anastacia			1041	77	278
SLZIDALSKI, João			1041	77	277
SMACHA, Anna	1895	polonesa	459	54	2300
SMACHA, Estephano			353	1v	
SMACHA, Eva	1895	polonesa	459	54	2301
SMACHA, Macsim	1895	polonesa	459	54	2299
SMACHA, Maria	1895	polonesa	459	54	2298
SMACHA, Pedro	1895	polonesa	459	54	2297
SMACK, Estanislaw	1892		432	15	339.7
SMACK, Francisca	1892		432	15	339.5
SMACK, Francisca	1892		432	15	339.9
SMACK, Lourenço	1892		432	15	339.4
SMACK, Maria	1892		432	15	339.6
SMACK, Victoria	1892		432	15	339.8

S

NOME	ANO	NACIONALIDADE	LIVRO	PÁGINA	ORDEM
SMACZYLA, João	1896	austríaca	449	25	623
SMACZYLO, João	1896	austríaca	449	52	1397
SMACZYLO, Paranka	1896	austríaca	449	52	1398
SMAK, Warjan	1892		433	10	219
SMAKA, Francisca	1892	polonesa	432	15	395
SMAKA, Francisco	1892	polonesa	432	15	399
SMAKA, Lourenço	1892	polonesa	432	15	394
SMAKA, Marianna	1892	polonesa	432	15	396
SMAKA, Stanislava	1892	polonesa	432	15	397
SMAKA, Victoria	1892	polonesa	432	15	398
SMAL, Gregório	1968	ucraniana	1061	282	
SMALETY, Simão	1878	polonesa	832	326	
SMARAK, Theodoro	1896	austríaca	449	12	234
SMART, James	1879	inglesa	386	103	
SMERECKI, Karol	1974	polonesa	1065	37	
SMETANA, Leonid	1970	alemã	1061	754	
SMETKOSKI, Catharina	1895	polonesa	459	23	746
SMETKOSKI, Estanislau	1895	polonesa	459	23	749
SMETKOSKI, Ignacio	1895	polonesa	459	23	747
SMETKOSKI, João	1895	polonesa	459	23	745
SMETKOSKI, Josepha	1895	polonesa	459	23	750
SMETKOSKI, Veronica	1895	polonesa	459	23	748
SMETKOWSKI, João		polonesa	824	46	47
SMIGEL, Catharina	1895	polonesa	459	42	1390
SMIGEL, Francisca	1895	polonesa	459	42	1389
SMIGEL, Leonora	1895	polonesa	459	42	1892
SMIGEL, Ludovico		polonesa	824	42	9
SMIGEL, Ludovico	1895	polonesa	459	42	1388
SMIGEL, Marianna	1895	polonesa	459	42	1891

NOME	ANO	NACIONALIDADE	LIVRO	PÁGINA	ORDEM
SMIGTINK, Willem	1949	holandesa	1023	45v	
SMIKA, Marianna	1895	polonesa	459	9	303
SMIKA, Martin	1895	polonesa	459	9	301
SMIKA, Stephano	1895	polonesa	459	9	302
SMIKOS, Anna			1041	52	39
SMIKOS, Eudoxia			1041	52	37
SMIKOS, Feitika			1041	52	36
SMIKOS, Maria			1041	52	38
SMIKOS, Vacil			1041	52	35
SMITEK, José	1974	tchecoslovaca	1064	547	
SMITH, Alexandre	1869	inglesa	383	106	
SMITH, Catharina Emilia	1869	inglesa	383	106	
SMITH, Catherina Emily	1869	inglesa	835	33	
SMITH, Eduardo	1869	inglesa	383	106	
SMITH, Elisabeth Suzanna	1869	inglesa	383	106	
SMITH, Elizabeth Suzanna	1869	inglesa	835	33	
SMITH, José	1875	suíça	385	43	
SMITH, Porcy	1879	inglesa	386	60	
SMITH, Rebeca Sarah	1869	inglesa	835	33	
SMITH, Rebecca Sarah	1869	inglesa	383	106	
SMITH, Ricard	1880	inglesa	384	42	
SMITH, Ricardo	1869	inglesa	383	106	
SMITH, Ricardo	1869	inglesa	835	33	
SMITH, Roberto William	1869	inglesa	383	106	
SMITH, Roberto William	1869	inglesa	835	33	
SMITH, Sidney Ricardo	1869	inglesa	383	106	
SMITH, Sidney Ricardo		brasileira	835	33	
SMITH, Stephen	1879	inglesa	386	234	
SMITH, Thomas	1879	inglesa	386	220	

S

NOME	ANO	NACIONALIDADE	LIVRO	PÁGINA	ORDEM
SMITH, Thomas Henrique		brasileira	835	33	
SMITH, Thomaz Henrique	1869	inglesa	383	106	
SMITH, William	1879	inglesa	386	233	
SMITKA, Adão		polonesa	824	49	74
SMITKA, Johann	1967	austríaca	1060	478	
SMITKAS, Adão	1895	polonesa	459	9	297
SMOCZEK, André	1895	polonesa	459	87	3468
SMOCZEK, Boleslau	1895	polonesa	459	87	3467
SMOCZEK, Francisca	1895	polonesa	459	87	3469
SMOCZEK, Ignacia	1895	polonesa	459	87	3466
SMOGER, Ernesto Otto	1965	alemã	1059	762	
SMOKOSKI, Casemiro	1892		429	52	10
SMOKOSKI, Victoria	1892		429	52	11
SMOLAK, Ladisláo			353	14	
SMOLAK, Onofry			353	28	
SMOLAK, Procopio			353	53v	
SMOLARCK, Francisco	1895	polonesa	459	66	2729
SMOLARCK, Valentin	1895	polonesa	459	66	2728
SMOLAREK, Valentim		polonesa	824	52	44
SMOLICH, Borislav	1962	iugoslava	1058	75	
SMOLUCH, Franciska	1896	austríaca	449	41	1095
SMOLUCH, Ilko	1896	austríaca	449	41	1094
SMOLUCH, João	1896	austríaca	449	41	1096
SMUCZEK, Gregório	1951		1024	95	
SMUK, Erzsebet Kozits de	1983	húngara	1070	873	
SMYK, Estefano	1965	polonesa	1059	740	
SMYK, Paulo			353	28v	
SMYK, Paulo			353	29	
SMYKACZ, Estanislau	1895	polonesa	459	87	3481

NOME	ANO	NACIONALIDADE	LIVRO	PÁGINA	ORDEM
SMYKACZ, Theresa	1895	polonesa	459	87	3479
SMYKACZ, Thomaiz	1895	polonesa	459	87	3480
SMYKACZ, Valentim		polonesa	824	38	30
SMYKACZ, Valentin	1895	polonesa	459	87	3478
SMYNAR, Miguel			353	84	
SMYTHE, Lucius Paulo Cacildo	1961	uruguaia	1058	11	
SNAK, João			353	83	
SNCKOW, Fernando	1884	prussiana	1	66	
SNEGIREV, Marfa	1984	chinesa	1071	159	
SNIECZOSKY, Alberto	1871	polonesa	832	435	
SNIECZOSKY, Sophia	1871	polonesa	832	435	
SNIEZKO, Aleksander	1973	polonesa	1064	48	
SNIRMAN, Isaac	1958	romena	1057	298	
SNRITKA, Martin		polonesa	824	49	76
SNRITKA, Stephanio		polonesa	824	49	77
SNVEDA, Agneska	1876	brasileira	832	103	
SNVEDA, Elisabetha	1876	polonesa	832	103	
SNVEDA, Weronica	1876	polonesa	832	103	
SOARES, Alberto	1980	portuguesa	1068	960	
SOARES, Antonio	1890	brasileira	824	7	52
SOARES, Antonio Costa da	1883	portuguesa	1	11	
SOARES, Antonio da Costa	1883	portuguesa	827	8v	
SOARES, Balduino de Paula			353	50	
SOARES, Domingos	1890	brasileira	824	7	53
SOARES, Emilio	1890	brasileira	824	7	51
SOARES, Francisca	1890	brasileira	824	7	50
SOARES, Gertrudes Olga	1951	alemã	1023	58v	
SOARES, João de Paula			353	50v	
SOARES, Joaquina	1890	brasileira	824	7	54

NOME	ANO	NACIONALIDADE	LIVRO	PÁGINA	ORDEM
SOARES, José Rodrigues	1975	portuguesa	1065	585	
SOARES, Juan		austríaca	452	3	31
SOARES, Luiz	1889	portuguesa	827	51	
SOARES, Manoel Antonio	1890	brasileira	824	7	47
SOARES, Maria	1890	brasileira	824	7	49
SOARES, Maria de Jesus Rodriguez	1976	portuguesa	1066	666	
SOARES, Maria Luiza da Conceição	1983	portuguesa	1070	517	
SOARES, Pedro Paulo			353	68	
SOATH, Julianna	1879	polonesa	832	407	
SOATH, Maria	1879	polonesa	832	407	
SOATH, Simao	1879	polonesa	832	407	
SOBA, Haruyuki	1974	japonesa	1064	257	
SOBA, Kikuji	1983	japonesa	1070	148	
SOBCHAK, José	1892		433	6	129
SOBCHAK, José	1892		429	9	40
SOBCHAK, Rosalia	1892		429	9	41
SOBCZAK, Anna	1896	austríaca	449	35	928
SOBCZAK, Antonio	1896	austríaca	449	35	927
SOBCZAK, Catharina	1896	austríaca	449	35	929
SOBCZAK, Stanislawa	1963	polonesa	1058	303	
SOBCZAK, Wladislawa	1966	alemã	1059	861	
SOBECKI, Francisca	1895	polonesa	459	2	65
SOBECKI, João		polonesa	824	48	16
SOBECKI, João	1895	polonesa	459	2	63
SOBECKI, Margaretha	1895	polonesa	459	2	64
SOBERANSKI, Ignacio	1892		433	2	6
SOBERANSKI, José	1892		433	2	7
SOBEROSKI, José	1892		433	6	114
SOBEZAK, Alberto		polonesa	824	46	44

NOME	ANO	NACIONALIDADE	LIVRO	PÁGINA	ORDEM
SOBICHAKI, José	1892	polonesa	432	42	1144
SOBICHAKI, Rosalia	1892	polonesa	432	42	1145
SOBIERANSKA, Eva	1892	polonesa	434	2	4
SOBIESKI, João	1892		433	11	258
SOBIESKI, João	1892	polonesa	432	42	1135
SOBIESKI, João	1892		429	27	19
SOBIESKI, Josepha	1892		429	27	20
SOBIESKI, Josepha	1892	polonesa	432	42	1136
SOBO, Alexandre Silva Sampaio	1961	portuguesa	1057	982	
SOBOCHINSKY, Jose	1892		433	3	47
SOBOCINSKI, Olga Lewinski	1972	polonesa	1062	490	
SOBOLEWSKI, Franz	1973	alemã	1064	25	
SOBOLL, Heinz Friedrich	1951	alemã	1023	62	
SOBOROSKI, Estanislau	1892		433	6	109
SOBOROWKY, Boleslau	1893	brasileira	434	4	1
SOBOTOWICZ, Anna	1895	polonesa	459	11	349
SOBOTOWICZ, João	1895	polonesa	459	11	348
SOBOTOWICZ, Justina	1895	polonesa	459	11	347
SOBOTOWICZ, Nicolau	1895	polonesa	459	11	346
SOBREIRA, Eusébio Dias	1976	portuguesa	1066	695	
SOBREZAFSKI, Francisca	1892	polonesa	432	2	29
SOBREZAFSKI, Francisco	1892	polonesa	432	2	28
SOBREZAFSKI, Ignacio	1892	polonesa	432	2	23
SOBREZAFSKI, José	1892	polonesa	432	2	25
SOBREZAFSKI, Marianna	1892	polonesa	432	2	24
SOBREZAFSKI, Marianna	1892	polonesa	432	2	26
SOBREZAFSKI, Vicente	1892	polonesa	432	2	27
SOBSKI, Jose	1892		433	5	
SOCEKY, Francisco	1881	polonesa	832	384	

NOME	ANO	NACIONALIDADE	LIVRO	PÁGINA	ORDEM
SOCEKY, Paulo	1881	polonesa	832	384	
SOCEKY, Suzana	1881	polonesa	832	384	
SOCH, Alberto	1883	polonesa	832	404	
SOCH, Anna	1884	polonesa	832	404	
SOCH, Antonio	1884	brasileira	832	404	
SOCH, Appolonia	1884	polonesa	832	404	
SOCH, Honorata	1883	polonesa	832	404	
SOCH, Luduvico	1883	polonesa	832	404	
SOCH, Luduvico	1884	polonesa	832	404	
SOCH, Maria	1883	polonesa	832	404	
SOCH, Maria	1884	polonesa	832	404	
SOCH, Miguel	1884	polonesa	832	404	
SOCH, Paulo	1884	polonesa	832	404	
SOCH, Sophia	1883	brasileira	832	404	
SOCHA, Francisco			353	51v	
SOCHA, Franco			353	51v	
SOCHACKI, Miguel	1977	polonesa	1067	836	
SOCHOWZEWSKI, Catharina	1876	brasileira	832	125	
SOCHOWZEWSKI, Francisco	1876	polonesa	832	125	
SOCHOWZEWSKI, João	1876	brasileira	832	125	
SOCHOWZEWSKI, José	1876	polonesa	832	125	
SOCHOWZEWSKI, Josephina	1876	polonesa	832	125	
SOCOFSKE, Maria	1892	polonesa	357	11	264
SOCOFSKE, Martins	1892	polonesa	357	11	263
SOCOFSKE, Miguel	1892	brasileira	357	11	265
SODA, Toshinori	1982	japonesa	1069	342	
SOEJIMA, Masaji	1967	japonesa	1060	464	
SOEJUNA, Tamano	1967	japonesa	1060	485	
SOERGEL, Carlos	1885	alemã	827	38	

NOME	ANO	NACIONALIDADE	LIVRO	PÁGINA	ORDEM
SOFFER, Elie	1967	egípcia	1060	534	
SOGABE, Atsushi	1978	japonesa	1068	150	
SOGABE, Chiyoko	1967	japonesa	1060	386	
SOGABE, Sayoto Kolaya	1967	japonesa	1060	933	
SOGABE, Tsuyoshi	1973	japonesa	1063	587	
SOHN, Adolfo	1949	alemã	1023	44v	
SOHN, Martha	1941	alemã	828	119	
SOHN, Martha	1941	alemã	1040	10	
SOHNAID, Marta Broitman	1967	argentina	1060	747	
SOICA, Tores	1955	polonesa	1057	26	
SOIFER, Israel	1950	romena	1023	53v	
SOIFFER, Ita	1974	romena	1064	818	
SOILALESKI, Amelia	1892	polonesa	432	48	1330
SOILALESKI, Felix	1892	polonesa	432	48	1329
SOILALESKI, Josepha	1892	polonesa	432	48	1331
SOILALESKI, Victoria	1892	polonesa	432	48	1332
SOIRVIERTY, Annisca	1878	polonesa	832	355	
SOIRVIERTY, Antonio	1878	polonesa	832	355	
SOIRVIERTY, Catharina	1878	brasileira	832	355	
SOIRVIERTY, Marianna	1878	polonesa	832	355	
SOIRVIERTY, Thereza	1878	polonesa	832	355	
SOJKA, Anastasia	1895	polonesa	459	93	3681
SOJKA, Catharina	1895	polonesa	459	93	3682
SOJKA, Justina	1895	polonesa	459	93	3685
SOJKA, Maria	1895	polonesa	459	93	3680
SOJKA, Paulo	1895	polonesa	459	93	3679
SOJKA, Pedro	1895	polonesa	459	93	3684
SOJKA, Sophia	1895	polonesa	459	93	3683
SOKOL, Stanislaw	1980	ucraniana	1068	519	

S

NOME	ANO	NACIONALIDADE	LIVRO	PÁGINA	ORDEM
SOKOLOSKI, Francisco	1896		434	21	12
SOKOLOSWKI, Irene	1965	ucraniana	1059	761	
SOKOLOWKI, Miroslaw	1969	polonesa	1061	411	
SOKOLOWSKA, Fenia	1982	polonesa	1069	333	
SOKOLOWSKI, Irena	1973	polonesa	1063	877	
SOKOLWSKEI, Demetrio	1965	ucraniana	1059	758	
SOKULSKI, Apolonia	1883	polonesa	832	444	
SOKULSKI, Francisco	1883	polonesa	832	444	
SOKULSKI, João	1883	polonesa	832	444	
SOKULSKI, José	1883	polonesa	832	444	
SOKULSKI, Miguel	1883	polonesa	832	444	
SOKULSKI, Stanisláo	1883	polonesa	832	444	
SOLA, Adoracion Garcia	1983	espanhola	1070	267	
SOLA, José Demetrio Fernandes	1983	espanhola	1070	663	
SOLDI, Luigi	1892	italiana	358	23	594
SOLÉ, Carmen Garnés	1980	espanhola	1068	800	
SOLER, Blanca Amelia Rodrigues	1974	espanhola	1064	804	
SOLER, Gines Navano	1983	espanhola	1070	922	
SOLER, Juan Antonio Reche	1972	espanhola	1062	590	
SOLHEID, Alphonse	1890	belga	501	2	
SOLIEN, Giuseppe		italiana	452	11	
SOLIÉRE, Emilia	1889	italiana	824	26	128
SOLIÉRE, Geminiano	1889	italiana	824	26	127
SOLIÉRE, Giuseppe	1889	italiana	824	26	129
SOLIÉRE, Idalina	1889	italiana	824	26	131
SOLIÉRE, Luigi	1889	italiana	824	26	130
SOLIÉRE, Marcello	1889	italiana	824	26	132
SOLISINSKI, Adão	1895	polonesa	459	38	1269
SOLISINSKI, Estanislau	1895	polonesa	459	38	1268

NOME	ANO	NACIONALIDADE	LIVRO	PÁGINA	ORDEM
SOLISINSKI, João	1895	polonesa	459	38	1270
SOLISINSKI, Ladislau	1895	polonesa	459	38	1271
SOLISINSKI, Stephano	1895	polonesa	459	38	1272
SOLLIÉRE, Emilia	1890	italiana	823	39	239
SOLLIÉRE, Geminiano	1890	italiana	823	39	238
SOLLIÉRE, Giuseppe	1890	italiana	823	39	240
SOLLIÉRE, Idalina	1890	italiana	823	39	242
SOLLIÉRE, Luigi	1890	italiana	823	39	241
SOLLIÉRE, Marcello	1890	italiana	823	39	243
SOLM, Adolfo	1950	alemã	1024	90v	
SOLODI, Socrate	1892	italiana	358	23	596
SOLOMON, Marco	1977	romena	1067	869	
SOLOMON, Mikhail Iskandar	1972	libanesa	1063	377	
SOLOMON, Onofry			353	29v	
SOLOTORIW, Jakob	1966	polonesa	1060	145	
SOLOTORIW, Ludmilla	1974	polonesa	1064	498	
SOLOWIJ, Pedro			353	79	
SOLOWY, Miguel			353	71v	
SOLTYS, Bartko			353	75	
SOLTYS, Caetano			353	54	
SOLTYS, João			353	73v	
SOLTYS, Miguel			353	72v	
SOLTYS, Miguel			353	74v	
SOMENSARI, Remo	1972	italiana	1062	327	
SOMERAUER, Helena	1965	tchecoslovaca	1059	235	
SOMMARIVA, Bruno	1972	italiana	1062	793	
SOMMER, Arje	1960	polonesa	1057	637	
SOMMER, Dweira Altgauzens	1961	lituana	1057	755	
SOMMERFELD, Smmanuel	1968	russa	1061	198	

NOME	ANO	NACIONALIDADE	LIVRO	PÁGINA	ORDEM
SOMMERFELD, Victorio	1975	alemã	1065	543	
SOMMERFELD, Linda	1968	russa	1061	248	
SONADA, Koji	1974	japonesa	1065	226	
SONAROSKY, Catharina		brasileira	832	389	
SONAROSKY, João		polonesa	832	389	
SONAROSKY, João		brasileira	832	389	
SONAROSKY, José		polonesa	832	389	
SONAROSKY, Magdalena		polonesa	832	389	
SONCIN, Alexandre	1977	italiana	1067	19	
SONEH, Amer	1974	libanesa	1064	874	
SONEH, Fadaa Edouard El	1976	libanesa	1066	226	
SONG, Hae Hung	1984	coreana	1071	229	
SONG, Myung Sook	1984	coreana	1071	230	
SONMENSARI, Dante	1973	italiana	1063	763	
SONODA, Koichiro	1974	japonesa	1064	140	
SONODA, Wakaru	1983	japonesa	1070	351	
SONODA, Yaeko	1983	japonesa	1070	644	
SONOHARA, Toyoko	1966	japonesa	1060	211	
SONOO, Christi Noriko	1976	japonesa	1066	731	
SONOO, Shizuyo	1976	japonesa	1066	665	
SONOTA, Mitsuyo	1973	japonesa	1064	54	
SONTAG, André	1872	francesa	383	11	
SONTAG, André		brasileira	835	93	
SONTAG, Carlos		francesa	835	93	
SONTAG, Carlos Luis	1872	francesa	383	11	
SONTAG, Eduardo	1872	francesa	383	11	
SONTAG, Emilio		francesa	835	93	
SONTAG, Emilio José	1872	francesa	383	11	
SONTAG, José	1872	francesa	383	11	

NOME	ANO	NACIONALIDADE	LIVRO	PÁGINA	ORDEM
SONTAG, José		brasileira	835	93	
SONTAG, José Victor	1872	francesa	383	11	
SONTAG, Joseph	1880	francesa	384	64	
SONTAG, Joseph	1872	francesa	835	93	
SONTAG, Luis		brasileira	835	93	
SONTAG, Luisa	1872	francesa	383	11	
SONTAG, Luiza		francesa	835	93	
SONTAG, Marius Julio	1872	francesa	383	11	
SONTO, José David	1974	espanhola	1064	606	
SOPCZAK, Antonina	1895	polonesa	459	37	1229
SOPCZAK, Antonio	1895	polonesa	459	37	1231
SOPCZAK, Josepha	1895	polonesa	459	37	1228
SOPCZAK, Malgozata	1895	polonesa	459	37	1230
SOPCZAK, Nicolau	1895	polonesa	459	37	1227
SOPICHALSKY, Antonio			353	2v	
SOPPA, Augusto	1877	polonesa	832	105	
SOPPA, Barbara	1877	polonesa	832	105	
SOPPA, Carlos	1877	brasileira	832	105	
SOPPA, Estephano	1877	brasileira	832	105	
SOPPA, João	1877	polonesa	832	105	
SOPPA, João	1877	polonesa	832	105	
SOPPA, João	1888	polonesa	832	165	
SOPPA, José	1877	brasileira	832	105	
SOPPA, José	1888	polonesa	832	165	
SOPPA, Maria	1888	polonesa	832	165	
SOPPA, Paulina	1877	brasileira	832	105	
SOPPA, Paulina	1888	polonesa	832	165	
SORBARA, Paschoal	1968	italiana	1061	288	
SORCK, André	1878	polonesa	832	358	

S

NOME	ANO	NACIONALIDADE	LIVRO	PÁGINA	ORDEM
SORCK, André	1878	polonesa	832	358	
SORCK, Anna	1878	brasileira	832	358	
SORCK, Appolonia	1878	brasileira	832	358	
SORCK, Augusta	1878	polonesa	832	358	
SORCK, Carolina	1878	brasileira	832	358	
SORCK, José	1878	polonesa	832	358	
SORCK, Marianna	1878	polonesa	832	358	
SORCK, Tecla	1878	polonesa	832	358	
SORESINI, Gino Sartin	1967	italiana	1060	754	
SORET, Pierre Antoine	1876	francesa	835	352	
SORG, Adam	1965	iugoslava	1059	353	
SORG, Helene	1965	iugoslava	1059	351	
SORG, Leonhard	1963	iugoslava	1058	188	
SORG, Maria	1964	iugoslava	1058	406	
SORGENFREI, José	1948	alemã	1040	29	
SORIA, Fernando Luis Davalos	1982	boliviana	1069	359	
SORIA, José Fernandez	1966	espanhola	1060	242	
SORNOSKEVITZ, Amalia	1892		429	44	36
SORNOSKEVITZ, Apollonia	1892		429	44	35
SORNOSKEVITZ, Franzisca	1892		429	44	33
SORNOSKEVITZ, Ladislau	1892		429	44	32
SORNOSKEVITZ, Stanislava	1892		429	44	34
SOROMEJ, Wasyl			353	20v	
SORPRESO, Atilho	1983	italiana	1071	98	
SOSNICKI, Anna	1895	polonesa	459	78	3171
SOSNICKI, Catharina	1895	polonesa	459	78	3170
SOSNICKI, Ladislau	1895	polonesa	459	78	3172
SOSNICKI, Maria	1895	polonesa	459	78	3168
SOSNICKI, Migue	1895	polonesa	459	78	3169

NOME	ANO	NACIONALIDADE	LIVRO	PÁGINA	ORDEM
SOSNICKI, Pedro			353	6v	
SOSNICKI, Pedro	1895	polonesa	459	78	3167
SOSOKI, Soji	1980	japonesa	1068	896	
SOTO, Jacinto Aguila	1972	espanhola	1062	760	
SOTO, José Peres	1973	espanhola	1063	782	
SOTOSKA, Sophia	1892	russa	358	16	399
SOTOSKI, Miguel	1892	austríaca	358	16	413
SOTOSKI, Ometro	1892	austríaca	358	16	409
SOTOSKI, Paulo	1892	austríaca	358	16	412
SOTOSKI, Simon	1892	brasileira	358	16	414
SOTOSKI, Tecla	1892	austríaca	358	16	411
SOTTYS, Barbara	1895	polonesa	459	78	3181
SOTTYS, Gregogio	1895	polonesa	459	78	3180
SOTTYS, João	1895	polonesa	459	78	3182
SOTTYS, Nicolau	1895	polonesa	459	78	3183
SOUCID, Taan	1981	libanesa	1069	203	
SOULCZYK, Estephano	1896	brasileira	434	9	6
SOUSA, Anna	1895	brasileira	459	71	2934
SOUSA, Antonio Alberto Fernandes de	1982	portuguesa	1069	568	
SOUSA, Antonio José de Sampaio e	1886	portuguesa	827	41	
SOUSA, João Pedro de	1879		391	32v	
SOUSA, José Antunes de	1984	portuguesa	1071	201	
SOUSA, Leandro	1895	brasileira	459	71	2935
SOUSA, Leuriano Pinto da	1895	brasileira	459	71	2932
SOUSA, Maria Adelina de	1967	portuguesa	1060	774	
SOUSA, Maria da Conceição de Oliveira Ferreira de	1980	portuguesa	1068	1001	
SOUSA, Marianna de	1880		384	314	
SOUSA, Pedro	1895	brasileira	459	71	2936
SOUTHIER, Maria	1966	iugoslava	1060	6	

S

NOME	ANO	NACIONALIDADE	LIVRO	PÁGINA	ORDEM
SOUVÉ, Paulo	1883	francesa	827	13v	
SOUVINSKI, André	1892	polonesa	357	9	221
SOUVINSKI, Antonina	1892	polonesa	357	9	224
SOUVINSKI, Estanislau	1892	polonesa	357	9	223
SOUVINSKI, Exbita	1892	polonesa	357	9	227
SOUVINSKI, Josepha	1892	polonesa	357	9	226
SOUVINSKI, Juliana	1892	polonesa	357	9	222
SOUVINSKI, Rozalia	1892	polonesa	357	9	225
SOUZA FILHO, Francisco de	1892	brasileira	357	2	27
SOUZA, Francisco de Assis da Silva e	1978	portuguesa	1068	298	
SOUZA, Adelino Marques de	1972	portuguesa	1062	329	
SOUZA, Alzira Lopes da Silva de	1983	portuguesa	1070	672	
SOUZA, Alzira Marcelino de	1980	portuguesa	1068	1002	
SOUZA, Amanda Miguel de	1981	portuguesa	1069	193	
SOUZA, Angelina de			1041	46	128
SOUZA, Antonio Almeida e	1965	portuguesa	1059	821	
SOUZA, Arthur de Paula e	1892	brasileira	357	1	21
SOUZA, Carmin de	1959	portuguesa	1057	529	
SOUZA, Deolindo Claudio de Abreu de	1983	portuguesa	1070	370	
SOUZA, Eugenio Manoel de			1041	46	129
SOUZA, Firmino Catitas de	1968	portuguesa	1061	180	
SOUZA, Francisco	1922	portuguesa	827	58	
SOUZA, Francisco de	1892	brasileira	357	2	26
SOUZA, Francisco Ferreira			353	9v	
SOUZA, Frederico Carlos de	1892		432	1	1
SOUZA, Genowefa Gorczyca de	1984	polonesa	1071	260	
SOUZA, Heitor de	1961	portuguesa	1057	839	
SOUZA, João Antonio de	1892	brasileira	357	3	66
SOUZA, João Carlos	1933	portuguesa	828	29	

S

NOME	ANO	NACIONALIDADE	LIVRO	PÁGINA	ORDEM
SOUZA, João da Silva e	1977	portuguesa	1067	727	
SOUZA, João dos Santos	1878		391	14v	
SOUZA, Joaquim Pinheiro de	1983	portuguesa	1070	349	
SOUZA, Jorge Ferreira de	1964	portuguesa	1059	16	
SOUZA, José Antonio de	1879		1044	14	1
SOUZA, Jose Luiz de	1879		391	66v	
SOUZA, Jozepha de	1892	brasileira	357	3	67
SOUZA, Julio	1940	portuguesa	828	92	
SOUZA, Julio de	1940	portuguesa	1040	7	
SOUZA, Laurentina da Conceição Almeida de	1983	portuguesa	1070	369	
SOUZA, Leocadia de	1892	brasileira	357	2	23
SOUZA, Lina Gaisler de	1892	brasileira	357	2	22
SOUZA, Luciano de	1959	portuguesa	1057	465	
SOUZA, Lucyna Staniecka de	1973	polonesa	1063	914	
SOUZA, Manuel Maria de	1962	portuguesa	1058	92v	
SOUZA, Maria de			1041	46	126
SOUZA, Maria Joaquina de	1879		391	62	
SOUZA, Maria Leonor Ferreira de	1983	portuguesa	1070	863	
SOUZA, Maria Otilia Catitas de	1969	portuguesa	1061	572	
SOUZA, Maria Zilda de	1974	portuguesa	1065	165	
SOUZA, Paola Toscanella Maroccia de	1980	italiana	1068	981	
SOUZA, Paulino Selestrino de			1041	46	125
SOUZA, Pedro de			1041	46	127
SOUZA, Roza de			1041	46	130
SOUZA, Sabine Christiane Sammut de	1957	egípcia	1057	145	
SOUZA, Zacarias de	1892	brasileira	357	2	24
SOVEID, Mohamad Abd Rabbo	1982	libanesa	1069	733	
SOVINSKI, Ludovico	1941	polonesa	828	109	
SOVITISKY, Daniel	1892	polonesa	818 Anexo	3	

S

NOME	ANO	NACIONALIDADE	LIVRO	PÁGINA	ORDEM
SOVNSKY, Anna	1876	polonesa	832	203	
SOVNSKY, João	1876	polonesa	832	203	
SOVNSKY, Marianna	1876	brasileira	832	203	
SOVNSKY, Misio	1876	brasileira	832	203	
SOVNSKY, Nicodemo	1876	brasileira	832	203	
SOWA, Mike	1970	estadunidense	1061	817	
SOWIENSKI, Anna	1877	polonesa	832	26	
SOWIENSKI, Francisco	1877	polonesa	832	26	
SOWINSKY, Catharina	1876	polonesa	832	142	
SOWINSKY, Francisca	1876	brasileira	832	142	
SOWINSKY, Martha	1876	brasileira	832	142	
SOWINSKY, Paulino	1876	polonesa	832	142	
SOWINSKY, Paulo	1876	polonesa	832	142	
SOWINSKY, Theophilo	1876	polonesa	832	142	
SOYAMA, Masaichi	1983	japonesa	1070	126	
SOZZI, Katharine Helene Elisabeth Kathi	1963	alemã	1058	323	
SPAGNOLI, Antonio	1877	italiana	383	132	
SPAGNOLI, Antonio	1880	italiana	384	197	
SPANOS, Georges Panayotis	1958	grega	1057	231	
SPARENBERG, Robert	1967	belga	1060	384	
SPECHT, Catharina	1895	alemã	459	108	4194
SPECHT, Francisco	1895	alemã	459	108	4195
SPECHT, Isabela	1895	alemã	459	108	4191
SPECHT, João	1895	alemã	459	108	4190
SPECHT, Josip	1967	húngara	1060	761	
SPECHT, Josip	1967	iugoslava	1060	861	
SPECHT, Ludovico	1895	alemã	459	108	4196
SPECHT, Maria	1895	alemã	459	108	4192
SPECHT, Marija	1967	iugoslava	1060	617	

NOME	ANO	NACIONALIDADE	LIVRO	PÁGINA	ORDEM
SPECHT, Philip	1895	alemã	459	108	4193
SPECHT, Stepan	1967	iugoslava	1060	635	
SPEIN, Josef	1963	iugoslava	1058	207	
SPEISS, Peter	1963	iugoslava	1058	228	
SPENGLER, Kaethe	1980	russa	1069	113	
SPERDUTI, Domenico	1980	italiana	1068	700	
SPERKA, Catharina	1895	polonesa	459	53	2268
SPERKA, Denko	1895	polonesa	459	53	2265
SPERKA, Dimitro	1895	polonesa	459	53	2271
SPERKA, João	1895	polonesa	459	53	2267
SPERKA, Maria	1895	polonesa	459	53	2266
SPERKA, Miguel	1895	polonesa	459	53	2269
SPERKA, Stephano	1895	polonesa	459	53	2270
SPESSATO, Emílio	1940	italiana	828	96	
SPESSATTO, Emilio	1940	italiana	1040	7	
SPICHET, Henrique	1878		842	21	218
SPIEL, Andreas	1983	austríaca	1070	941	
SPIEL, Stefan	1984	iugoslava	1071	304	
SPIELER, Johann	1963	iugoslava	1058	168v	
SPIELER, Josef	1963	iugoslava	1058	166	
SPIELER, Josef	1972	iugoslava	1062	487	
SPIELER, Katharina	1964	iugoslava	1058	462v	
SPIELER, Maria	1964	iugoslava	1058	407v	
SPIELER, Rochus	1964	iugoslava	1058	373v	
SPIELER, Rosina	1964	iugoslava	1058	434	
SPIESS, Barbara	1964	iugoslava	1058	431	
SPIESS, Prosina Lemler	1965	iugoslava	1059	593	
SPINARDI, Eugenio	1882		461	5	
SPINARDI, Eugenio	1880		422	13	

S

NOME	ANO	NACIONALIDADE	LIVRO	PÁGINA	ORDEM
SPINELLI, Carlos	1875	italiana	383	139	
SPINELLI, Fructuoso	1875	italiana	383	139	
SPISTA, Bertha	1876	brasileira	832	102	
SPISTA, Edwirges	1876	polonesa	832	102	
SPISTA, Francisca	1876	brasileira	832	102	
SPISTA, Francisco	1876	polonesa	832	102	
SPISTA, Gaspar	1876	polonesa	832	102	
SPISTA, Margarita	1876	polonesa	832	102	
SPISTA, Maria	1876	brasileira	832	102	
SPISTA, Pedro	1876	brasileira	832	102	
SPIVAKOSKI, Antonio	1892	polonesa	432	28	755
SPIVAKOSKI, Eva	1892	polonesa	432	28	760
SPIVAKOSKI, Francisco	1892	polonesa	432	28	757
SPIVAKOSKI, João	1892	polonesa	432	28	756
SPIVAKOSKI, Juliana	1892	polonesa	432	28	754
SPIVAKOSKI, Miguel	1892	polonesa	432	28	753
SPIVAKOSKI, Sophia	1892	polonesa	432	28	758
SPIVAKOSKI, Vadissoava	1892	polonesa	432	28	759
SPIVAKOSKI, Vladislau	1892	polonesa	434	3	37
SPIVOKOSKI, Miguel	1892		433	8	179
SPLENDORES, Primo	1974	italiana	1064	551	
SPLENDOSA, Izidoro	1880	italiana	386	313	
SPLENDOZO, Izidoro	1875	napolitana	835	174	
SPLIETHOFF, Mathias	1955	alemã	1057	2	
SPODAR, Anna	1896	austríaca	449	51	1384
SPODAR, Grynko	1896	austríaca	449	51	1383
SPODAR, Maria	1896	austríaca	449	51	1385
SPODARIK, João	1958	ucraniana	1057	255	
SPOLADORI, José	1982	italiana	1069	849	

NOME	ANO	NACIONALIDADE	LIVRO	PÁGINA	ORDEM
SPORADORA, Alexandre	1882		832	6	
SPORADORA, Angela	1883		832	6	
SPORADORA, Antonio	1884		832	6	
SPORADORA, Francisco	1886		832	6	
SPORADORA, Izabel	1881		832	6	
SPORADORA, Izabel	1885		832	6	
SPOSTA, Maria Edda	1970	austríaca	1061	734	
SPRADA, Anastacio	1875	polonesa	832	96	
SPRADA, Anna	1875	polonesa	832	96	
SPRADA, Helena	1875	brasileira	832	96	
SPRADA, José	1875	polonesa	832	96	
SPRADA, Leocadia	1875	brasileira	832	96	
SPRADA, Luiz	1875	polonesa	832	96	
SPRADA, Theophilo	1875	brasileira	832	96	
SPREGOWSKI, Benedicta	1879	brasileira	832	37	
SPREGOWSKI, Catharina	1879	polonesa	832	37	
SPREGOWSKI, Felix	1879	brasileira	832	37	
SPREGOWSKI, João	1879	brasileira	832	37	
SPREGOWSKI, Miguel	1879	polonesa	832	37	
SPREGOWSKI, Miguel	1879	brasileira	832	37	
SPRENGEL, Tecla	1973	romena	1063	839	
SPROESSER, Chaine	1980	síria	1068	803	
SPYRKA, Anna	1895	polonesa	459	79	3197
SPYRKA, Miqueta	1895	polonesa	459	79	3196
SPYRKA, Parania	1895	polonesa	459	79	3198
SQUILLACE, Leonardo Giovanni	1977	italiana	1067	374	
SQUIRES, Anna Sarah	1873	inglesa	835	13	
SQUIRES, Carlos	1873	inglesa	835	13	
SQUIRES, George	1873	inglesa	835	13	

S

NOME	ANO	NACIONALIDADE	LIVRO	PÁGINA	ORDEM
SQUIRES, George	1880	inglesa	384	94	
SQUIRES, Mary	1873	inglesa	835	13	
SQUIRES, Mary	1873	inglesa	835	13	
SQUIRES, Willian	1873	inglesa	835	13	
SQUIZES, Ales	1873	inglesa	383	5	
SQUIZES, Anna	1873	inglesa	383	5	
SQUIZES, Jorge	1873	inglesa	383	5	
SQUIZES, Maria	1873	inglesa	383	5	
SQUIZES, Martha	1873	inglesa	383	5	
SQUIZES, Ricardo	1873	inglesa	383	5	
SQUIZES, Rosa Anna	1873	inglesa	383	5	
SRARES, Abílio da Costa [SOARES]	1950	portuguesa	1023	48v	
SRCZEPANISK, Barbara	1876	polonesa	832	176	
SRCZEPANISK, Francisca	1876	brasileira	832	176	
SRCZEPANISK, João	1876	polonesa	832	176	
SRCZEPANISK, Teophilo	1876	brasileira	832	176	
SRCZEPANISK, Vicente	1876	brasileira	832	176	
SRECLKA, Amelia		brasileira	832	226	
SRECLKA, Anna		brasileira	832	226	
SRECLKA, Jacob		polonesa	832	226	
SRECLKA, João		brasileira	832	226	
SRECLKA, Lourenço		polonesa	832	226	
SRECLKA, Margarida		polonesa	832	226	
SRECLKA, Marianna		polonesa	832	226	
SRECLKA, Miguel		brasileira	832	226	
SRECLKA, Thecla		polonesa	832	226	
SREWSCOSKI, Mariana	1893		434	17	10
SRKLAR, Fedko			353	12	
SROKA, Alberto		polonesa	832	394	

NOME	ANO	NACIONALIDADE	LIVRO	PÁGINA	ORDEM
SROKA, Cecilia		polonesa	832	394	
SROKA, José		brasileira	832	394	
SROKA, Maria		polonesa	832	394	
SROKA, Stanisláo		polonesa	832	394	
SROKA, Victoria		polonesa	832	394	
SROW, Maroun Michel	1961	libanesa	1057	798	
SRPALER, Kirylo			353	15	
SRYPKA, Stephan			353	84	
SSESLANO, Anastacia	1896	austríaca	434	10	37
SSKWARCK, Maksym			353	43	
SSYMUDA, Andreas			353	42	
STABILE, Bruno	1973	italiana	1063	740	
STABILE, Giacomo	1969	italiana	1061	344	
STABILE, Massimiliano	1970	italiana	1061	799	
STABILE, Narcizo	1971	italiana	1062	211	
STACH, Berthold	1969	polonesa	1061	386	
STACHAK, Catharina	1892		429	11	111
STACHAK, Jacob	1892		433	7	144
STACHAK, Jacob	1892		429	11	110
STACHAK, João	1892		429	8	21
STACHAK, José	1894		434	4	10
STACHAK, Josepha	1892		429	8	20
STACHAK, Otelao	1892		429	11	112
STACHAK, Pedro	1892		429	11	102
STACHAK, Roque	1892		433	4	74
STACHAK, Roque	1892		429	8	19
STACHAK, Varjon	1892		433	6	120
STACHAK, Veronika	1892		429	11	101
STACHAK, Warjon	1892		429	11	100

S

NOME	ANO	NACIONALIDADE	LIVRO	PÁGINA	ORDEM
STACHAKA, Catharina	1892	polonesa	432	10	286
STACHAKA, Jacob	1892	polonesa	432	10	285
STACHAKA, João	1892	polonesa	432	10	269
STACHAKA, Josepha	1892	polonesa	432	10	268
STACHAKA, Roque	1892	polonesa	432	10	267
STACHAKI, Adão	1892	polonesa	432	21	564
STACHAKI, Lourenço	1892	polonesa	432	21	561
STACHAKI, Pedro	1892	polonesa	432	21	563
STACHAKI, Veronica	1892	polonesa	432	21	562
STACHEFSKY, Marianna	1892		429	3	73
STACHEFSKY, Pedro	1892		429	3	72
STACHESKI, Pedro	1892		433	4	59
STACHEVSKI, Mariana	1892	polonesa	432	8	215
STACHEVSKI, Pedro	1892	polonesa	432	8	214
STACHICOVIAKY, Mariana	1892	polonesa	818 Anexo	3	
STACHON, Eudogia	1895	polonesa	459	101	3972
STACHON, Semko	1895	polonesa	459	101	3971
STACHON, Tecko	1895	polonesa	459	101	3973
STACHOW, João			353	9	
STACOVIAKA, Anna	1892	polonesa	357	5	98
STACOVIAKA, Francisco	1892	polonesa	357	5	97
STACOVIAKA, João	1892	polonesa	357	5	99
STACOVIAKA, Vicente	1892	polonesa	357	5	100
STACOWIAKA, Andre	1892	polonesa	357	6	140
STACOWIAKA, Ignacio	1892	polonesa	357	6	144
STACOWIAKA, Lourenço	1892	polonesa	357	6	142
STACOWIAKA, Marianna	1892	polonesa	357	6	141
STACOWIAKA, Stanislau	1892	polonesa	357	6	143
STACOWIAKA, Victoria	1892	polonesa	357	6	145

NOME	ANO	NACIONALIDADE	LIVRO	PÁGINA	ORDEM
STADER, Michael	1963	iugoslava	1058	173	
STADNIK, Anna			1041	61	78
STADNIK, Francisco			1041	68	28
STADNIK, João			1041	61	77
STADNIK, Julian			1041	68	24
STADNIK, Maria			1041	61	79
STADNIK, Maria			1041	68	27
STADNIK, Miguel			1041	68	26
STADNIK, Tecla			1041	68	25
STADUIK, Nicoláo			353	11v	
STAFIM, Brouka	1882	brasileira	832	445	
STAFIM, Canegunda	1882	polonesa	832	445	
STAFIM, Eva	1882	brasileira	832	445	
STAFIM, João	1882	brasileira	832	445	
STAFIM, Pedro	1882	polonesa	832	445	
STAFIN, João	1886	polonesa	1	96v	
STAGNARS, Vicente	1880	francesa	386	345	
STAGUNHAK, Antonio	1892		429	28	37
STAGUNHAK, Marianna	1892		429	28	39
STAGUNHAK, Miguel	1892		429	28	38
STAHL, Adolpho	1933	alemã	828	28	
STAHL, Celina	1974	alemã	1064	420	
STAIANI, Nicolau	1969	romena	1061	378	
STAIANOV, Alexandre	1975	romena	1065	417	
STAKIO, Alberto			1041	53	91
STAKIO, Anna			1041	63	151
STAKIO, Fesko			1041	63	153
STAKIO, João			1041	53	93
STAKIO, Malanka			1041	53	92

S

NOME	ANO	NACIONALIDADE	LIVRO	PÁGINA	ORDEM
STAKIO, Maria			1041	63	152
STAKIO, Miguel			1041	53	94
STAKIO, Safat			1041	63	150
STALLA, Martim	1885	polonesa	827	36v	
STALZ, Eva		alemã	452	12	
STALZ, Max		alemã	452	12	
STALZ, Roman		alemã	452	12	
STALZ, Rudolf		alemã	452	12	
STALZ, Walade		alemã	452	12	
STAMBUK, Iugoslav	1965	iugoslava	1059	322	
STAMCHAK, Bronislova	1892		429	52	14
STAMCHAK, Futzante	1892		429	52	12
STAMCHAK, João	1892		429	52	15
STAMCHAK, Ladislai	1892		429	52	13
STAMCHAK, Michalina	1892		429	52	16
STAMKEVISKI, Jaduviga	1892	polonesa	432	39	1065
STAMKEVISKI, Josepha	1892	polonesa	432	39	1067
STAMKEVISKI, Marianna	1892	polonesa	432	39	1066
STAMKEVISKI, Stefano	1892	polonesa	432	39	1064
STAMP, Antonio	1874	austríaca	835	154	
STAMP, Attilio	1874	austríaca	835	154	
STAMP, Bartolo	1874	austríaca	835	154	
STAMP, Carlotta	1874	austríaca	835	154	
STAMP, Clementina	1874	austríaca	835	154	
STAMP, Dominica	1874	austríaca	835	154	
STAMP, Emma	1874	austríaca	835	154	
STAMP, Giovanne	1874	austríaca	835	149	
STAMP, Giovanni	1874	austríaca	835	154	
STAMP, Giuseppe	1874	austríaca	835	154	

NOME	ANO	NACIONALIDADE	LIVRO	PÁGINA	ORDEM
STAMP, Guiglielmo	1874	austríaca	835	154	
STAMP, Pachele	1874	austríaca	835	154	
STAMP, Pietro	1874	austríaca	835	154	
STAMPOSKE, Jacob	1892	polonesa	357	11	260
STAMPOSKE, Marianna	1892	polonesa	357	11	261
STAMPOSKE, Stanislava	1892	polonesa	357	11	262
STAMPOSKI, João	1892		429	17	118
STAMPOSKI, Rosalia	1892		429	17	119
STAMPPS, Bartolomeo	1880	italiana	386	271	
STAMPPS, Giovani	1880	italiana	386	276	
STANAATO, Giuseppe	1964	italiana	1059	138	
STANCZAK, José		polonesa	824	40	18
STANCZAK, Lourenço		polonesa	824	40	17
STANCZAK, Matheus		polonesa	824	40	19
STANCZEM, Catharina			1041	63	155
STANCZEM, Eva			1041	63	160
STANCZEM, João			1041	63	156
STANCZEM, José			1041	63	157
STANCZEM, Ladislau			1041	63	158
STANCZEM, Pedro			1041	63	159
STANCZEM, Stap			1041	63	154
STANDEMMAN, Jacob			1041	80	10
STANDER, Heinrich	1972	austríaca	1062	437	
STANECZEN, Justina			1041	74	152
STANECZEN, Olesca			1041	74	153
STANECZEN, Paulo			1041	74	154
STANECZEN, Theodoro			1041	74	151
STANEK, Antonio	1944	italiana	828	159	
STANEK, Antonio	1944	polonesa	1040	15	

NOME	ANO	NACIONALIDADE	LIVRO	PÁGINA	ORDEM
STANEK, Antonio	1944	polonesa	1100	43v	
STANGE, Margarete Dorothea Freitag	1967	romena	1060	897	
STANGER, Blima Ganz Ganz de	1969	romena	1061	508	
STANGER, Samuel Stanger	1968	polonesa	1061	174	
STANISCHEFISKY, Catharina	1883	polonesa	832	406	
STANISCHEFISKY, Catharina	1883	brasileira	832	406	
STANISCHEFISKY, José	1883	brasileira	832	406	
STANISCHEFISKY, Stanisláo	1883	polonesa	832	406	
STANISLAWA, Helena	1974	alemã	1064	534	
STANISLAWCZUK, Estanislau	1950	polonesa	1023	59v	
STANISLAWCZUK, João	1951	polonesa	1023	60	
STANISLAWOWSKI, Agnisca	1895	polonesa	459	7	210
STANISLAWOWSKI, Mathias	1895	polonesa	459	7	209
STANISLAWOWSKI, Stanislau	1895	polonesa	459	7	211
STANISLAWSKI, Mathias		polonesa	824	49	50
STANISLAWZUK, Alfredo	1951		1024	93v	
STANITZEK, Ricardo	1972	alemã	1062	921	
STANKEVISTS, Estephanio	1892		429	40	1
STANKEVISTS, Josepha	1892		429	40	4
STANKEVISTS, Ludovca	1892		429	40	2
STANKEVISTS, Mariana	1892		429	40	3
STANSIEK, Casimiro		polonesa	832	416	
STANSIEK, Dekla		polonesa	832	416	
STANSIEK, Francisco		brasileira	832	416	
STANSIEK, João		polonesa	832	416	
STANSKI, Jacob	1945	austríaca	828	177	
STAPHIN, Alberto	1878	brasileira	832	351	
STAPHIN, João	1878	polonesa	832	351	
STAPHIN, José	1878	polonesa	832	351	

NOME	ANO	NACIONALIDADE	LIVRO	PÁGINA	ORDEM
STAPHIN, Maria	1878	polonesa	832	351	
STAPHIN, Victoria	1878	polonesa	832	351	
STAPNAK, André		polonesa	824	51	28
STARAN, Adão			1041	57	216
STARAN, Adão			1041	57	229
STARAN, Anna			1041	57	218
STARAN, Eva			1041	57	217
STARAN, Joséph a			1041	57	221
STARAN, Lourenço			1041	57	219
STARAN, Voicheka			1041	57	220
STARICK, Horst	1972	alemã	1062	919	
STARK, Ernesto Germano Ricardo	1950	argentina	1023	48	
STARODUB, Anna	1896	austríaca	449	40	1057
STARODUB, Filipe	1896	austríaca	449	40	1058
STARODUB, Pedro	1896	austríaca	449	40	1056
STARODUB, Sophia	1896	austríaca	449	40	1059
STARODUL, Philomene			353	26	
STAROSTISK, Ana Seles Mekis de	1961		1057	877	
STAROSVEWICZ, Helena	1895	polonesa	459	103	4038
STAROSVEWICZ, João	1895	polonesa	459	103	4040
STAROSVEWICZ, Maria	1895	polonesa	459	103	4039
STAROSVEWICZ, Stephano	1895	polonesa	459	103	4037
STARUK, Agatha	1878	brasileira	832	368	
STARUK, Anna	1878	polonesa	832	368	
STARUK, Miguel	1878	polonesa	832	368	
STARUK, Tecla	1878	brasileira	832	368	
STASICO, João			353	66v	
STASICO, João			353	67	
STASIEWICZ, José	1895	polonesa	459	4	103

NOME	ANO	NACIONALIDADE	LIVRO	PÁGINA	ORDEM
STASIEWICZ, Marianna	1895	polonesa	459	3	102
STASIEWICZ, Mariano		polonesa	824	48	24
STASIEWICZ, Mariano	1895	polonesa	459	3	101
STASIEWSKI, Anna	1877	polonesa	832	38	
STASIEWSKI, Anna	1877	brasileira	832	40	
STASIEWSKI, Apolonia	1877	brasileira	832	40	
STASIEWSKI, Francisca	1877	polonesa	832	38	
STASIEWSKI, Francisco	1877	polonesa	832	38	
STASIEWSKI, Joanna	1877	brasileira	832	38	
STASIEWSKI, Joanna	1877	polonesa	832	40	
STASIEWSKI, João	1877	polonesa	832	20	
STASIEWSKI, João	1877	brasileira	832	20	
STASIEWSKI, João	1877	brasileira	832	38	
STASIEWSKI, Leão	1877	brasileira	832	20	
STASIEWSKI, Maria	1877	polonesa	832	20	
STASIEWSKI, Martha	1877	brasileira	832	38	
STASIEWSKI, Martha	1877	brasileira	832	40	
STASIEWSKI, Paulina	1877	polonesa	832	20	
STASIEWSKI, Pelagio	1877	brasileira	832	20	
STASIEWSKI, Rozalia	1877	brasileira	832	40	
STASIEWSKI, Stanislau	1877	polonesa	832	40	
STASIOW, João	1896	austríaca	449	11	222
STASIOW, Maria	1896	austríaca	449	11	223
STASIOW, Miguel	1896	austríaca	449	11	224
STASIOW, Tecla	1896	austríaca	449	11	225
STASIOW, Zacarias	1896	austríaca	449	11	226
STASSIN, Annette Coene	1965	belga	1059	193	
STASZCZUK, Tasko			353	83	
STATA, Marti	1885	polonesa	1	89	

S

NOME	ANO	NACIONALIDADE	LIVRO	PÁGINA	ORDEM
STAUDACHER, Max	1961	alemã	1058	26v	
STAUT, Charles	1880	francesa	386	261	
STAVICKI, Angela	1885	polonesa	832	44	
STAVICKI, Constantina	1895	polonesa	459	107	4173
STAVICKI, Margarida	1885	brasileira	832	44	
STAVICKI, Martha	1885	brasileira	832	44	
STAVICKI, Thomaz	1895	polonesa	459	107	4172
STAVICKI, Valentim	1889	alemã	2	27v	
STAVICKI, Valentim	1885	polonesa	832	44	
STAVINTZA, Marianna	1892	polonesa	358	14	339
STAVITSKI, Amelia	1892		429	16	92
STAVITSKI, Francisca	1892		429	16	90
STAVITSKI, Francisco	1892		429	16	89
STAVITSKI, Hudisvuva	1892		429	16	91
STAVITSKI, João	1892		429	16	93
STAVITZKI, Valentim	1889	alemã	827	52v	
STAVNIK, Nicoláo			353	70	
STEC, Augusto	1961	polonesa	1057	867	
STEC, Cartagena	1892	polonesa	358	12	285
STEC, João	1892	polonesa	358	12	282
STEC, Maria	1892	polonesa	358	12	285
STEC, Maria	1892	polonesa	358	12	283
STEC, Michal	1892	polonesa	358	12	287
STEC, Michalina	1892	polonesa	358	12	286
STEC, Niculau	1892	polonesa	358	12	284
STEC, Stefania	1980	Berhalyn	1069	76	
STECHER, Johann	1980	iugoslava	1068	948	
STECHER, Maria	1972	iugoslava	1062	497	
STECZ, Anastasia	1895	polonesa	459	81	3287

S

NOME	ANO	NACIONALIDADE	LIVRO	PÁGINA	ORDEM
STECZ, Helena	1895	polonesa	459	81	3289
STECZ, Malonia	1895	polonesa	459	81	3290
STECZ, Muquetina	1895	polonesa	459	81	3286
STECZ, Nicolau	1895	polonesa	459	81	3285
STECZ, Parania	1895	polonesa	459	81	3288
STEDILE, Adolfo	1945	italiana	1023	2	
STEDILE, Adolfo	1945	italiana	1040	21	
STEDILE, Adolfo	1946	italiana	1100	93v	
STEFAN, Ida	1976	polonesa	1066	667	
STEFANHIS, Francisca			1041	44	27
STEFANHIS, Jacob			1041	44	26
STEFANHIS, João			1041	44	29
STEFANHIS, Pecho			1041	44	30
STEFANHIS, Valente			1041	44	28
STEFANI, Juliano José	1962	italiana	1058	79v	
STEFANICKA, Josef	1970	tchecoslovaca	1061	795	
STEFANO, Vicente	1946	síria	1023	8	
STEFANO, Vicente	1947		1024	6v	
STEFANO, Vicente	1946	síria	1040	23	
STEFANOWICZ, Felix	1960	polonesa	1057	614	
STEFANSKE, Agniska	1892	polonesa	357	9	208
STEFANSKE, Ignacio	1892	polonesa	357	9	207
STEFANSKE, Josépha	1892	polonesa	357	9	209
STEFANSKI, Daniel			353	45v	
STEFANUTO, Gelindo	1975	italiana	1065	798	
STEFON, Chincev	1953	romena	1023	84	
STEGH, Anna	1966	iugoslava	1060	195	
STEIGER, Olga Aristia	1979	austríaca	1068	510	
STEIMBOR, Andere	1876	polonesa	832	213	

NOME	ANO	NACIONALIDADE	LIVRO	PÁGINA	ORDEM
STEIMBOR, Marianna	1876	polonesa	832	213	
STEIMBOR, Martha	1876	polonesa	832	213	
STEIN, Alfredo	1968	argentina	1061	214	
STEIN, Herbert-Israel	1955	alemã	1057	7	
STEIN, João	1962	iugoslava	1058	38v	
STEIN, Lili	1955	polonesa	1057	34	
STEINBERG, Naftoly	1963	polonesa	1058	272	
STEINBRECHER, Erwin Friedrich	1973	alemã	1063	825	
STEINBRUNCHER, Eliezer	1961	romena	1057	739	
STEINHAUSER, Carlos Felipe	1955	alemã	1057	24	
STEINKE, Guilherme	1886	alemã	2	3v	
STEINKE, Guilherme	1886	alemã	827	45	
STEINMETZ, Agnes	1964	iugoslava	1058	404v	
STEINMETZ, Jakob	1963	iugoslava	1058	172v	
STEINMETZ, Johann	1970	iugoslava	1061	820	
STELKO, Michal	1962	polonesa	1058	66	
STELLA, Giovanni	1880		422	191	
STELMAGNE, Matheus	1892		433	5	102
STELMAK, João	1892		429	2	31
STELMAK, João	1892	polonesa	432	19	500
STELMAK, José	1892		429	2	33
STELMAK, José	1892	polonesa	432	19	501
STELMAK, Matheus	1892		429	2	30
STELMAK, Matheus	1892	polonesa	432	19	498
STELMAK, Rosalia	1892	polonesa	432	19	499
STELMAK, Rosalia	1892		429	2	29
STELMAK, Vadissuaf	1892		429	2	32
STELMASZCZYK, Krystyna Helena	1966	alemã	1059	907	
STEMBLEWSKI, Antonina	1895	polonesa	459	68	2781

S

NOME	ANO	NACIONALIDADE	LIVRO	PÁGINA	ORDEM
STEMBLEWSKI, Estanislava	1895	polonesa	459	68	2780
STEMKOSKY, Wasyl	1895	polonesa	459	78	3179
STEMMER, Anna Hessner	1973	iugoslava	1064	96	
STEMMER, Stefan	1973	iugoslava	1063	682	
STEMPHELLE, Jorge	1882		1043		37
STEMPOSKI, Anastasia	1895	polonesa	459	7	234
STEMPOSKI, Antonio	1895	polonesa	459	7	233
STEMPOSKI, João	1892		433	6	108
STEMPOSKI, João	1892	polonesa	432	20	527
STEMPOSKI, José	1895	polonesa	459	7	236
STEMPOSKI, Rosalia	1892	polonesa	432	20	528
STEMPOSKI, Stanislau	1895	polonesa	459	7	235
STENAROZKY, Catharina		brasileira	832	390	
STENAROZKY, João		polonesa	832	390	
STENAROZKY, Magdalena		polonesa	832	390	
STENAROZKY, Maria		brasileira	832	390	
STENDERS, Carlos	1951	alemã	1023	71v	
STENITZER, Sophia	1892	polonesa	358	11	278
STENZEL, Antonio	1895	alemã	459	128	4853
STENZEL, Gotlieb	1895	alemã	459	128	4851
STENZEL, Maria	1895	alemã	459	128	4852
STENZEL, Maria	1895	alemã	459	128	4854
STEPANHAK, Estanislau	1892		429	26	59
STEPANHAK, Francisco	1892		429	25	57
STEPANHAK, Malgosalha	1892		429	25	56
STEPANHAK, Matheus	1892		429	26	58
STEPANHAK, Paulo	1892		429	25	55
STEPANOSKI, Estanislau	1895	polonesa	459	48	2116
STEPANOSKI, José	1895	polonesa	459	48	2118

NOME	ANO	NACIONALIDADE	LIVRO	PÁGINA	ORDEM
STEPANOSKI, Marianna	1895	polonesa	459	48	2117
STEPANOWICZ, Helena	1976	polonesa	1066	972	
STEPANOWICZ, Theodor	1976	polonesa	1066	818	
STEPANOWICZ, Wladimir	1976	ucraniana	1066	820	
STEPANSKI, Anastasia	1896	austríaca	449	5	40
STEPANSKI, Lucas	1896	austríaca	449	5	43
STEPANSKI, Matrana	1896	austríaca	449	5	42
STEPANSKI, Nicoláo	1896	austríaca	449	5	41
STEPANSKI, Simão	1896	austríaca	449	5	39
STEPHAN, Helena	1984	alemã	1071	141	
STEPHANIA, Maria	1880	alemã	386	392	
STEPHANOSKI, Antonina	1895	polonesa	459	31	1025
STEPHANOSKI, Antonio	1895	polonesa	459	31	1023
STEPHANOSKI, José	1895	polonesa	459	31	1026
STEPHANOSKI, Marianna	1895	polonesa	459	31	1027
STEPHANOSKI, Victoria	1895	polonesa	459	31	1024
STEPIEN, Miroslaw	1974	alemã	1065	280	
STEPIEN, Stanislawa	1975	polonesa	1065	389	
STEPIEN, Stefan	1973	polonesa	1063	910	
STEPNIAK, Andre	1895	alemã	459	65	2675
STEPNIAK, Marianna	1895	alemã	459	65	2676
STEPSIANSKI, Barbara		polonesa	832	23	
STEPSIANSKI, Francisco		polonesa	832	23	
STEPSIANSKI, José		polonesa	832	23	
STEPSKI, Wasil			353	36v	
STERN, Alfredo	1951	alemã	1023	61v	
STEWART, Ducan	1879	inglesa	386	85	
STIBANSKI, Alberto	1892		433	10	226
STIBCOVSKI, Alberto	1892	polonesa	432	34	909

NOME	ANO	NACIONALIDADE	LIVRO	PÁGINA	ORDEM
STIBCOVSKI, André	1892	polonesa	432	34	911
STIBCOVSKI, Catharina	1892	polonesa	432	34	910
STIBCOVSKI, João	1892	polonesa	432	34	912
STIBCOVSKI, Stanislau	1892	polonesa	432	34	913
STIBOR, Girina	1968		1061	183	
STIBOR, Rudolf	1968	tchecoslovaca	1061	139	
STIBURSKY, Alberto	1892		429	10	68
STIBURSKY, Andre	1892		429	10	70
STIBURSKY, Catharina	1892		429	10	69
STIBURSKY, Estanislau	1892		429	10	72
STIBURSKY, João	1892		429	10	71
STIEBER, Bérta	1891	alemã	452	2	6
STIEBER, Carl	1891	alemã	452	2	3
STIEBER, Emilia	1891	alemã	452	2	5
STIEBER, Emma	1891	alemã	452	2	7
STIEBER, Gustavo	1891	alemã	452	2	1
STIEBER, Henriqueta	1891	alemã	452	2	2
STIEBER, Herman	1891	alemã	452	2	4
STIEFEL, Juan Rodelheimer	1951	alemã	1023	64v	
STIEGLER, Pedro	1960	iugoslava	1057	668	
STIEHL, Margot Elfriede Gerda	1976	alemã	1065	953	
STIMATZ, Anton	1963	iugoslava	1058	200	
STIMATZ, Franz	1963	iugoslava	1058	270v	
STIMBOROSKY, Catharina	1892	polonesa	358	8	196
STIMBOROSKY, Catharina	1892	polonesa	358	8	197
STIMBOROSKY, Miguel	1892	polonesa	358	8	195
STIVAL, Andrea	1881	italiana	822	23	54
STIVAL, Angela	1881	italiana	822	23	51
STIVAL, Angelo	1881	italiana	822	23	44

NOME	ANO	NACIONALIDADE	LIVRO	PÁGINA	ORDEM
STIVAL, Angelo	1881	italiana	822	23	53
STIVAL, Antonio	1881	italiana	822	23	43
STIVAL, Antonio	1880		1044	14	8
STIVAL, Giuseppe	1881	italiana	822	23	46
STIVAL, Giuseppe	1882		1043		1
STIVAL, Lodovico	1881	italiana	822	23	49
STIVAL, Lucia	1881	italiana	822	23	45
STIVAL, Luisa	1881	italiana	822	23	50
STIVAL, Maria	1881	italiana	822	23	48
STIVAL, Regina	1881	italiana	822	23	52
STIVAL, Vincenzo	1881	italiana	822	23	47
STIVAL, Vincenzo	1880		1044	14	9
STIVELBERG, Chaika Zlotnik	1974	russa	1064	486	
STIVELBERG, David	1938	russa	828	70	
STIVELHEIG, David	1938	russa	1040	3	
STJEPAN, Svajcer	1972	iugoslava	1062	725	
STKOWSKI, Jacob		polonesa	824	51	14
STOBA, Anna		polonesa	832	438	
STOBA, Antonio		polonesa	832	438	
STOBA, Antonio		polonesa	832	438	
STOBA, Ludovica		polonesa	832	438	
STOBA, Maria		polonesa	832	438	
STOBA, Victoria		polonesa	832	438	
STOBBIA, Francisco Anjo	1928	italiana	828	8	
STOBODZIAN. Catharina			353	1	
STOCCHERO, Celeste	1882		461	26	
STOCCHERO, Celeste e Valmerino	1882		461	5	
STOCCHERO, Domingos	1945	italiana	1040	21	
STOCCHERO, Domingos	1946	italiana	1100	91v	

S

NOME	ANO	NACIONALIDADE	LIVRO	PÁGINA	ORDEM
STOCCHERO, Palmerino	1882		461	21	
STOCCO, Angelo	1892	italiana	818 Anexo	2	62
STOCCO, Domenico	1892	italiana	818 Anexo	1	7
STOCCO, Josue	1892	italiana	818 Anexo	2	63
STOCK, Adam	1976	iugoslava	1066	110	
STOCK, Albert	1963	iugoslava	1058	198	
STOCK, Anton	1963	iugoslava	1058	223v	
STOCK, Franz	1977	iugoslava	1067	723	
STOCK, Georg	1963	iugoslava	1058	159v	
STOCK, George	1963	iugoslava	1058	193	
STOCK, Heinrich	1972	iugoslava	1062	551	
STOCK, Juliana	1964	iugoslava	1059	105	
STOCK, Katharina	1964	iugoslava	1058	433v	
STOCK, Maria	1966	austríaca	1059	859	
STOCK, Maria	1976	iugoslava	1066	87	
STOCK, Maria	1977	iugoslava	1067	284	
STOCK, Maria Abt	1973	iugoslava	1063	876	
STOCK, Rosina	1982	iugoslava	1069	367	
STOCK, Susana	1973	iugoslava	1064	15	
STOCK, Teodoro	1889	alemã	2	27	
STOCK, Ulrike	1971	austríaca	1062	212	
STOCK, Werner	1963	iugoslava	1058	188v	
STOCKI, Iguacio			353	5v	
STOCKI, João			353	28v	
STOCKI, Wasyl			353	7	
STOEGLEHNER, Emma	1980	austríaca	1069	50	
STOFELLA, Giacomo	1880		422	19	
STÖHR, Adolpho	1895	alemã	459	85	3426
STÖHR, Ernestina	1895	alemã	459	86	3430

NOME	ANO	NACIONALIDADE	LIVRO	PÁGINA	ORDEM
STÖHR, Gulherme	1895	alemã	459	85	3428
STÖHR, Gustavo	1895	alemã	459	86	3429
STÖHR, Paulina	1895	alemã	459	85	3427
STOJANOW, Elisabeth	1972	iugoslava	1062	342	
STOJECKI, Constantina	1895	polonesa	459	11	343
STOJECKI, Ladislau	1895	polonesa	459	11	344
STOJECKI, Ludovico	1895	polonesa	459	11	342
STOJECKI, Victoria	1895	polonesa	459	11	345
STOK, Fedko			353	46	
STOLARISKI, Francisco	1892	polonesa	432	16	400
STOLARISKI, Julia	1892	polonesa	432	16	402
STOLARISKI, Maria	1892	polonesa	432	16	401
STOLIWSKI, Augusto	1877	polonesa	832	78	
STOLIWSKI, Clara	1877	brasileira	832	78	
STOLIWSKI, Francisca	1877	polonesa	832	78	
STOLIWSKI, João	1877	polonesa	832	78	
STOLIWSKI, Rosalia	1877	brasileira	832	78	
STOLMOK, Cazimiro	1875	polonesa	832	101	
STOLMOK, Rozalia	1875	polonesa	832	101	
STOLTE, Emilia	1895	alemã	459	90	3575
STOLTE, Frederico	1895	alemã	459	90	3574
STOLTE, Germano	1895	alemã	459	90	3572
STOLTE, Germano	1895	brasileira	459	90	3609
STOLTE, Luiza	1895	alemã	459	90	3573
STOLTZ, Horst	1951	alemã	1023	63v	
STOLZ, Carlos	1934	alemã	828	37	
STOLZ, Max	1924	alemã	827	60v	
STOLZEMBERG, Adolpho	1924	austríaca	827	60	
STOLZEMBERG, Julio	1929	polonesa	828	10	

NOME	ANO	NACIONALIDADE	LIVRO	PÁGINA	ORDEM
STOLZENBERG, Ester	1972	polonesa	1062	821	
STOLZENBERG, Mauricio	1950	polonesa	1023	47v	
STOMSKI, Branislau	1975	polonesa	1065	477	
STOMSKI, Hilary		polonesa	832	80	
STOMSKI, Marianna		polonesa	832	80	
STOMSKI, Valeria		brasileira	832	80	
STONCHEFSKE, Francisco	1892	polonesa	357	14	350
STONCHEFSKE, José	1892	brasileira	357	14	352
STONCHEFSKE, Marianna	1892	polonesa	357	14	351
STONGA, Anna	1877	brasileira	832	330	
STONGA, Antonio	1877	polonesa	832	330	
STONGA, Izabel	1877	brasileira	832	330	
STONGA, João	1877	polonesa	832	330	
STONGA, José	1877	brasileira	832	330	
STONGA, Maria	1877	brasileira	832	330	
STONGA, Sophia	1877	polonesa	832	330	
STOPA, Casemir	1895	alemã	459	106	4147
STOPA, Eva	1895	alemã	459	106	4148
STOPA, João	1895	alemã	459	106	4149
STOPA, Theresa	1895	alemã	459	106	4150
STOPANOVSKI, Igor	1983	iugoslava	1070	817	
STORALIC, Paulo	1983	romena	1070	85	
STORARI, Luiz	1886	italiana	832	237	
STORARI, Octavio	1886	italiana	832	237	
STORARI, Thereza	1886	italiana	832	237	
STORCZINSKI, Anastasia	1896	austríaca	449	28	719
STORCZINSKI, Antonio	1896	austríaca	449	28	716
STORCZINSKI, Miguel	1896	austríaca	449	28	718
STORCZINSKI, Paranka	1896	austríaca	449	28	717

NOME	ANO	NACIONALIDADE	LIVRO	PÁGINA	ORDEM
STORCZYK, Wasil			353	80v	
STORI, José	1886	italiana	827	40v	
STORM, Henri Hermann Robert	1964	alemã	1058	415v	
STORODUL, Petro			353	25v	
STORUM, Antonio	1878	polonesa	832	361	
STORUM, Helena	1878	polonesa	832	361	
STORUM, Jacob	1878	polonesa	832	361	
STORUM, Stanisláo	1878	polonesa	832	361	
STOSIEWSKI, Bernardo		brasileira	832	24	
STOSIEWSKI, Francisco		brasileira	832	24	
STOSIEWSKI, Joanna		brasileira	832	24	
STOSIEWSKI, João		polonesa	832	24	
STOSIEWSKI, José		polonesa	832	24	
STOSIEWSKI, Marianna		polonesa	832	24	
STOSIEWSKI, Martha		polonesa	832	24	
STOSIEWSKI, Paulina		polonesa	832	24	
STOTZEL, Walter	1963	iugoslava	1058	179	
STOTZER, Andreas	1963	iugoslava	1058	224v	
STÖTZER, Karl	1976	iugoslava	1066	23	
STOTZER, Katharina	1964	iugoslava	1058	413	
STOTZER, Katharina	1976	iugoslava	1066	24	
STOTZER, Richard	1963	iugoslava	1058	169v	
STOUT, Charles	1879	inglesa	386	184	
STOWSKI, Francisco	1876	polonesa	832	126	
STOWSKI, Josephina	1876	polonesa	832	126	
STOWSKI, Maria	1876	polonesa	832	126	
STOWSKI, Miguel	1876	polonesa	832	126	
STOYANOVA, Viktoria	1968	búlgara	1060	987	
STOYANOW, Mitko	1972	búlgara	1062	328	

S

NOME	ANO	NACIONALIDADE	LIVRO	PÁGINA	ORDEM
STRABEL, Emma Wendt	1948	alemã	1040	28	
STRACHOCKI, João			353	22	
STRACK, Francisco	1889	austríaca	3	5	
STRACKE, Francisco	1889	austríaca	827	52v	
STRACZEK, Alberto	1895	polonesa	459	73	3011
STRACZEK, Angela	1895	polonesa	459	73	3014
STRACZEK, Anna	1895	polonesa	459	73	3012
STRACZEK, José	1895	polonesa	459	73	3013
STRADIOTTO, Andrea	1881	italiana	822	12	166
STRADIOTTO, Angelo	1881		1042		45
STRADIOTTO, Angelo	1880		1044	7	45
STRADIOTTO, Angelo	1881	italiana	822	12	164
STRADIOTTO, Giovanna	1881	italiana	822	12	167
STRADIOTTO, Luigi	1881	italiana	822	12	168
STRADIOTTO, Nadalina	1881	italiana	822	12	165
STRAIOTO, Angela	1888	brasileira	832	247	
STRAIOTO, João	1888	italiana	832	247	
STRAIOTO, José	1888	italiana	832	247	
STRAIOTO, Julio	1888	italiana	832	247	
STRAIOTO, Maria	1888	italiana	832	247	
STRAMARE, Isabel Bujinschi	1976	romena	1066	175	
STRAMONSKI, Jan	1975	polonesa	1065	319	
STRAMOWSKI, Waclaw Jerzy	1983	polonesa	1070	776	
STRANBEL, Gustavo Germano	1887	alemã	827	46	
STRANBEN, Ewidge	1869	alemã	835	5	
STRANCZEK, João			353	41	
STRAPONSON, Angela	1891	italiana	452	2	11
STRAPONSON, Angelo	1891	italiana	452	2	12
STRAPONSON, Bortolo	1891	italiana	452	2	8

NOME	ANO	NACIONALIDADE	LIVRO	PÁGINA	ORDEM
STRAPONSON, Domenico	1891	italiana	452	2	15
STRAPONSON, Giovanni	1891	italiana	452	2	14
STRAPONSON, Joanna	1891	italiana	452	2	10
STRAPONSON, Maria	1891	italiana	452	2	9
STRAPONSON, Thereza	1891	italiana	452	2	13
STRASSER, Katharina Gumpl	1976	iugoslava	1066	22	
STRASSER, Michael	1976	iugoslava	1066	60	
STRAUB, Edmundo	1880	alemã	384	231	
STRAUBE, Alfredo		brasileira	835	59	
STRAUBE, Edmund	1860	alemã	835	61	
STRAUBE, Edwiges	1860	alemã	835	61	
STRAUBE, Francisco		brasileira	835	59	
STRAUBE, Guilherme	1882	alemã	1	14v	
STRAUBE, Guilherme	1883	alemã	827	9v	
STRAUBE, Josephina		brasileira	835	59	
STRAUBE, Julio		brasileira	835	59	
STRAUBE, Luiza	1865	alemã	835	59	
STRAUBE, William	1865	alemã	835	59	
STRAUBEER, Edmundo	1875	alemã	1021	14	
STRAUBEER, Gustavo	1875	alemã	1021	14	
STRAUBEL, Augusto	1887	alemã	2	9v	
STRAUBEL, Emilio Roberto	1887	alemã	2	9v	
STRAUBEL, Gustavo Germano	1887	alemã	2	9v	
STRAUBER, Alfredo	1865	alemã	383	11	
STRAUBER, Carlos	1865	alemã	383	11	
STRAUBER, Guilherme	1865	alemã	383	11	
STRAUBER, Gustavo	1865	alemã	383	11	
STRAUBER, Joséphina	1865	alemã	383	11	
STRAUBER, Julio	1865	alemã	383	11	

S

NOME	ANO	NACIONALIDADE	LIVRO	PÁGINA	ORDEM
STRAUBER, Luiza	1865	alemã	383	11	
STRAUSS, Kathe Hednig Clara	1949	alemã	1023	39v	
STRAUSS, Otto	1949	alemã	1023	40	
STRAUZELLA, Frisco	1874	italiana	835	144	
STREITHARST, Germano	1929	alemã	828	11	
STREMBO, José	1883	italiana	827	17v	
STREMER, Nicoláo			353	63v	
STREMMER, Stefan	1972	iugoslava	1062	594	
STRENSKE, Alvine	1976	alemã	1066	863	
STRENSONJAK, Foonimir	1965	iugoslava	1059	537	
STRESSER, Theodoro	1886	alemã	1	100v	
STRLE, Eduard	1965	iugoslava	1059	603	
STROBEL, Emilio Roberto	1887	alemã	827	46v	
STROBEL, Emma Wendt	1948	alemã	1023	27	
STROBEL, Emma Wenelt	1948		1024	48	
STROBIEN, Ema	1895	polonesa	459	13	437
STROBIEN, José		polonesa	824	41	18
STROBIEN, Ladislava	1895	polonesa	459	13	438
STROBIEN, Magdalena	1895	polonesa	459	13	439
STROJNA, Anna	1964	polonesa	1059	154	
STROJNA, Maria	1974	polonesa	1065	58	
STROJNI, Jan	1964	polonesa	1059	56	
STROJNY, Josef	1967	alemã	1060	863	
STROKA, Bronislava	1895	polonesa	459	32	1050
STROKA, Estanislau	1895	polonesa	459	32	1049
STROKA, José	1895	polonesa	459	32	1047
STROKA, José	1895	polonesa	459	69	2809
STROKA, Marianna	1895	polonesa	459	32	1048
STRUGA, Alberto		polonesa	832	396	

NOME	ANO	NACIONALIDADE	LIVRO	PÁGINA	ORDEM
STRUGA, Catharina		polonesa	832	396	
STRUGA, José		polonesa	832	396	
STRUSZ, Albino	1896	austríaca	449	15	349
STRUSZ, Anna	1896	austríaca	449	15	349
STRUSZ, Gregorio	1896	austríaca	449	15	347
STRUSZ, Melania	1896	austríaca	449	15	348
STRUSZ, Stanisláo	1896	austríaca	449	15	350
STRYCHARZ, João	1965	polonesa	1059	410	
STRYJESZYN, Luca			353	74	
STRYJESZYN, Luca			353	74v	
STRYK, Ebigniew	1967	polonesa	1060	417	
STRYSKI, Oleksa			353	22	
STUART, James	1879	inglesa	386	187	
STUBA, Casimiro		polonesa	832	390	
STUBA, João		polonesa	832	390	
STUBA, Maria		brasileira	832	390	
STUBA, Valeria		polonesa	832	390	
STUDER, Aleys	1880	francesa	386	387	
STUDER, Aloy	1875	alemã	835	217	
STUGOVIECKI, Marianna	1895	polonesa	459	9	290
STUGOVIECKI, Stephano	1895	polonesa	459	9	292
STUGOVIECKI, Valentin	1895	polonesa	459	9	289
STUGOVIECKI, Victoria	1895	polonesa	459	9	291
STUK, Theodoro	1889	alemã	827	51v	
STUKAS, João	1958	lituana	1057	311	
STULIJ, Maria	1973	russa	1064	80	
STULIJ, Nykiw	1973	polonesa	1064	108	
STUMBO, José	1883	italiana	1	40v	
STUMER, Moyses	1934	austríaca	828	41	

S

NOME	ANO	NACIONALIDADE	LIVRO	PÁGINA	ORDEM
STUMMER, Perla	1958	polonesa	1057	368	
STUMPF, Carlos	1950	alemã	1023	53	
STUPAREK, Wasylyna	1962	polonesa	1058	94v	
STURBA, Camillo	1971	italiana	1061	910	
STURBA, Concetta Di Rico	1974	italiana	1064	891	
STURBA, Leonilde Razze	1972	estadunidense	1063	266	
STURBA, Luigi	1972	italiana	1062	668	
STURBA, Mario	1971	italiana	1061	885	
STURNO, Giuseppe	1967	italiana	1060	793	
STURZENEGGER, Willy	1973	suíça	1063	458	
STUS, Michajlo	1964	ucraniana	1058	353v	
STUTZ, Anna	1964	iugoslava	1058	424v	
STUTZ, Anna	1976	iugoslava	1066	19	
STUTZ, Elisabeth	1974	austríaca	1064	845	
STUTZ, Josef	1963	iugoslava	1058	174v	
STUTZ, Josef	1972	iugoslava	1062	677	
STUTZ, Konrad	1972	iugoslava	1062	574	
STUTZ, Ludovico	1953	austríaca	1023	88	
STWELECKI, Estephano			353	49v	
STYGLER, Jacob	1895	alemã	459	75	3067
SU, Liu	1960	chinesa	1057	612	
SUBA, José	1977	romena	1067	315	
SUCENA, Francisco	1941	polonesa	828	111	
SUCHARA, Francisco	1895	polonesa	459	88	3525
SUCHARA, Helena	1895	polonesa	459	88	3528
SUCHARA, José	1895	polonesa	459	88	3524
SUCHARA, Ladislau	1895	polonesa	459	88	3527
SUCHARA, Sophia	1895	polonesa	459	88	3526
SUCHAREW, Nikolay	1977	russa	1068	19	

NOME	ANO	NACIONALIDADE	LIVRO	PÁGINA	ORDEM
SUCHAREW, Nina	1978	russa	1068	100	
SUCHARSKI, Basilio	1965	polonesa	1059	680	
SUCHARSKI, João	1974	polonesa	1064	739	
SUCHECKA, Estanislava	1973	polonesa	1064	84	
SUCHENSKI, Casemiro			353	14v	
SUCHIN, Alfredo	1972	romena	1062	371	
SUCHODOLAK, Nicolao			353	34	
SUCHODOLAK, Nicolao			353	34	
SUCHODOLSKI, João		polonesa	824	40	16
SUCKER, Fernando	1884	prussiana	827	25	
SUCKSCK, João Daniel Fernandes	1889	alemã	2	26	
SUDA, Hiroji	1974	japonesa	1064	203	
SUDO, Takaharu	1951	japonesa	1023	72v	
SUDU, Fabian			1041	45	90
SUDU, Francisco			1041	46	94
SUDU, João			1041	45	91
SUDU, José			1041	46	92
SUDU, Mariano			1041	46	93
SUECHEL, Kurt Emilio Oswaldo	1947	alemã	1040	24	
SUEDOMI, Kiyoshi	1965	japonesa	1059	252	
SUEGUMA, Enokida	1967	japonesa	1060	353	
SUEIOLCZYK, Berta	1941	polonesa	1040	9	
SUENAGA, Tamotsu	1973	japonesa	1063	974	
SUENARI, Tetsuo	1972	japonesa	1063	164	
SUETAKE, Mitsuhei	1980	japonesa	1068	641	
SUETAKE, Mitsuhi Katayose	1980	japonesa	1068	642	
SUETO, Hazime	1983	japonesa	1070	675	
SUEYOSHI, Seimitsu	1972	japonesa	1062	632	
SUGA, Nobuye	1974	japonesa	1064	760	

S

NOME	ANO	NACIONALIDADE	LIVRO	PÁGINA	ORDEM
SUGA, Seiichi	1973	japonesa	1063	541	
SUGA, Shinrokuro	1960	japonesa	1057	549	
SUGA, Takashi	1972	japonesa	1062	366	
SUGA, Yoshitaro	1981	japonesa	1069	205	
SUGAMORTO, Vittorio	1968	italiana	1060	986	
SUGAMOSTO, Giocchiano	1961	italiana	1057	1000	
SUGANO, Kyuzaburo	1976	japonesa	1065	956	
SUGANO, Sueno	1976	japonesa	1065	965	
SUGANUMA, Misao Nichimasa	1982	japonesa	1069	610	
SUGANUMA, Mitsuharu	1974	japonesa	1064	762	
SUGANUMA, Yoko Michimasa	1982	japonesa	1069	654	
SUGAWARA, Keiji	1973	japonesa	1063	457	
SUGAWARA, Keiko	1983	japonesa	1070	341	
SUGAWARA, Masayoshi	1977	japonesa	1067	601	
SUGAWARA, Rintaro	1968	japonesa	1061	298	
SUGAWARA, Tatsugi	1974	japonesa	1064	610	
SUGAWARA, Tomiko Suguieda	1974	japonesa	1064	727	
SUGIHARA, Tsuguji	1961	japonesa	1057	945	
SUGIKI, Katsunori	1973	japonesa	1063	558	
SUGIKI, Tsuyako	1972	japonesa	1062	514	
SUGIMOTO, Aritomo	1975	japonesa	1065	714	
SUGIMOTO, Chihiro	1974	japonesa	1064	785	
SUGIMOTO, Hisao	1976	japonesa	1066	85	
SUGIMOTO, Yoshihiko	1963	japonesa	1058	307	
SUGIOKA, Hisami	1982	japonesa	1069	479	
SUGIOKA, Kazumi	1973	japonesa	1063	530	
SUGIOKA, Tomokazu	1983	japonesa	1070	958	
SUGISAWA, Saburo	1961	japonesa	1057	968	
SUGITA, Akimitsu	1975	japonesa	1065	804	

NOME	ANO	NACIONALIDADE	LIVRO	PÁGINA	ORDEM
SUGITA, Kasuaki	1970	japonesa	1061	852	
SUGITA, Shigeru	1975	japonesa	1065	773	
SUGITA, Sumako	1973	japonesa	1063	564	
SUGITA, Yotsuno	1975	japonesa	1065	420	
SUGITANI, Daisuke	1967	japonesa	1060	914	
SUGITANI, Shoji	1973	japonesa	1063	454	
SUGIURA, Isaburo	1983	japonesa	1070	196	
SUGIURA, Jun-o	1963	japonesa	1058	313	
SUGIURA, Kenzo	1967	japonesa	1060	334	
SUGIURA, Majayoshi	1974	japonesa	1065	86	
SUGIURA, Toshiharu	1965	japonesa	1059	242	
SUGIYAMA, Hajime	1972	japonesa	1062	537	
SUGIYAMA, Yuji	1973	japonesa	1063	845	
SUGUIAMA, Ytiro	1974	japonesa	1064	830	
SUGUIANA, Tokuko	1974	japonesa	1064	612	
SUINOMORI, Mamoru	1984	japonesa	1071	264	
SUIT, Vadeco	1943	russa	828	131	
SUIT, Vadeco	1943	russa	1100	3	
SUIT, Vadego	1943	russa	1040	12	
SUKA, Ryosaku	1977	japonesa	1067	307	
SUKEKAWA, Tsutomu	1982	japonesa	1069	405	
SUKMANSKI, Magdalena	1896	austríaca	449	39	1030
SUKMANSKI, Miguel	1896	austríaca	449	39	1029
SUKMANSKI, Paranka	1896	austríaca	449	39	1031
SUKMANSKI, Simão	1896	austríaca	449	39	1032
SUKOMOSKI, Miguel			353	25v	
SULIK, Antonio	1887	polonesa	832	427	
SULIK, Catharina	1887	polonesa	832	427	
SULIK, Francisco	1887	polonesa	832	427	

S

NOME	ANO	NACIONALIDADE	LIVRO	PÁGINA	ORDEM
SULIK, Lourenço	1887	polonesa	832	427	
SULIK, Maria	1887	polonesa	832	427	
SULIK, Veronica	1887	polonesa	832	427	
SULLIVAN, Brigida	1873	irlandesa	835	32	
SULLIVAN, Daniel	1873	irlandesa	835	32	
SULLIVAN, Helena	1873	irlandesa	835	32	
SULLIVAN, James	1873	irlandesa	835	32	
SULLIVAN, Joanna	1873	irlandesa	835	32	
SULLIVAN, Maria	1873	irlandesa	835	32	
SULLIVAN, Michael O	1880	irlandesa	384	91	
SULLIVAN, Miguel O	1873	irlandesa	835	32	
SUMECK, Helena	1886	polonesa	832	404	
SUMECK, Martim	1886	polonesa	832	404	
SUMI, Daikiti	1966	japonesa	1060	106	
SUMI, Fide	1972	japonesa	1062	913	
SUMI, Juniti	1966		1060	103	
SUMI, Massae	1965	japonesa	1059	414	
SUMI, Titoce	1966	japonesa	1060	110	
SUMIDA, Teruo	1961	japonesa	1057	843	
SUMITA, Kenji	1976	japonesa	1066	518	
SUMITRUCK, João	1956	polonesa	1057	110	
SUMIYA, Hiroshi	1980	japonesa	1068	983	
SUMIYA, Masao	1972	japonesa	1062	905	
SUMIYA, Tsugiko Kobayashi	1972	japonesa	1063	350	
SUMIYOSHI, Fusayoshi	1982	japonesa	1069	894	
SUMNIN, João			826	54	
SUMOSKI, Adelia	1895	brasileira	459	62	2577
SUMOSKI, Alexandre	1895	brasileira	459	62	2580
SUMOSKI, Helena	1895	brasileira	459	62	2579

NOME	ANO	NACIONALIDADE	LIVRO	PÁGINA	ORDEM
SUMOSKI, Josepha	1895	brasileira	459	62	2581
SUMOSKI, Leonardo	1895	brasileira	459	62	2576
SUMOSKI, Leonora	1895	brasileira	459	62	2575
SUMOSKI, Marcel	1895	brasileira	459	62	2574
SUMOSKI, Wictoria	1895	brasileira	459	62	2578
SUMOWSKI, Marcello		polonesa	824	51	7
SUNADA, Shinji	1977	japonesa	1067	935	
SUNAGA, Takeo	1967	japonesa	1060	661	
SUNAHARA, Ishizo	1963	japonesa	1058	319	
SUNAYAMA, Takao	1983	japonesa	1070	1000	
SUNG, Ling Tung	1982	chinesa	1069	497	
SUNGBLUT, Alexandre	1958	russa	1057	354	
SUNKO, João			353	53v	
SUOLOTO, Geoffroy	1881		391	88	
SUONI, Tsurumatsu	1971	japonesa	1062	264	
SUPERCZINSKI, João		polonesa	824	45	24
SUPISKI, Anna	1892	polonesa	432	18	484
SUPISKI, José	1892	polonesa	432	18	483
SUPRONIUK, Maria	1963	polonesa	1058	150v	
SUQUIMOTO, Massao	1969	japonesa	1061	407	
SURANSKI, Miqueta			1041	62	125
SURANSKI, Paranska			1041	62	127
SURANSKI, Sophia			1041	62	128
SURANSKI, Theodora			1041	62	126
SUREK, Alberto	1878	polonesa	832	353	
SUREK, Antonio	1878	brasileira	832	353	
SUREK, João	1878	polonesa	832	353	
SUREK, José	1878	polonesa	832	353	
SUREK, Luiz	1878	brasileira	832	353	

NOME	ANO	NACIONALIDADE	LIVRO	PÁGINA	ORDEM
SUREK, Maria	1878	polonesa	832	353	
SUREK, Victoria	1878	brasileira	832	353	
SURIAN, Adolpho		brasileira	835	88	
SURIAN, Amelia	1872	francesa	835	88	
SURIAN, Desirè	1882		1043		7
SURIAN, Josephina	1872	francesa	835	88	
SURIAN, Maria Judith	1872	francesa	835	88	
SURIAN, Marius	1872	francesa	835	88	
SURIAN, Marius Surian	1880	francesa	384	73	
SURIAN, Olimpio		brasileira	835	88	
SURIKI, Yasuo	1974	japonesa	1065	155	
SURJAN, Paule	1974	iugoslava	1064	894	
SURJAN, Stepan	1957	iugoslava	1057	133	
SURMANCK, Catharina	1883	polonesa	832	371	
SURMANCK, Gaspar	1883	polonesa	832	371	
SURMANCK, Ignacio	1883	polonesa	832	371	
SURMANCK, Josephina	1883	polonesa	832	371	
SURMIJ, Bazilio			353	21	
SURREK, Antonio	1878	brasileira	832	352	
SURREK, João	1878	brasileira	832	352	
SURREK, Ludovico	1878	brasileira	832	352	
SURREK, Magdalena	1878	polonesa	832	352	
SURREK, Maria	1878	polonesa	832	352	
SURREK, Martim	1878	polonesa	832	352	
SURREK, Valerio	1878	brasileira	832	352	
SURREK, Veronica	1878	brasileira	832	352	
SURUGI, Felippe Selim	1976	libanesa	1066	735	
SURUGI, José Moisés	1939	síria	828	75	
SURUGI, José Moisés	1939	sérvia	977	12	

NOME	ANO	NACIONALIDADE	LIVRO	PÁGINA	ORDEM
SURUGI, José Moisés	1939	síria	1040	4	
SUS, Maria	1885	polonesa	832	427	
SUS, Marianna	1885	polonesa	832	427	
SUS, Phellippe	1885	polonesa	832	427	
SUSCYNSKI, Boleslau	1959	polonesa	1057	416	
SUSCYNSKI, Emilia	1967	alemã	1060	753	
SUSIAN, Adelia	1875	francesa	835	158	
SUSIAN, Disere	1875	francesa	835	158	
SUSIAN, Hanri	1875	francesa	835	158	
SUSIAN, Hanrietta	1875	francesa	835	158	
SUSIAN, Maria	1875	francesa	835	158	
SUSUKI, Isamu	1984	japonesa	1071	325	
SUSUSKE, Dekla	1877	polonesa	832	412	
SUSUSKE, José	1877	polonesa	832	412	
SUSUSKE, Paulina	1877	brasileira	832	412	
SUSUSKE, Veronica	1877	brasileira	832	412	
SUT, Jagar		polonesa	832	435	
SUT, Stanislao		polonesa	832	435	
SUTER, Frederico	1952	suíça	1023	78	
SUTI, Anna	1892	polonesa	357	12	304
SUTI, João	1892	polonesa	357	12	303
SUTI, Jozepha	1892	brasileira	357	12	306
SUTI, Miguel	1892	polonesa	357	12	305
SUVCKY, Balbina	1878	brasileira	832	363	
SUVCKY, Catharina	1878	brasileira	832	363	
SUVCKY, João	1878	polonesa	832	363	
SUVCKY, Maria	1878	polonesa	832	363	
SUVCKY, Martins	1878	brasileira	832	363	
SUVCKY, Victoria	1878	brasileira	832	363	

S

NOME	ANO	NACIONALIDADE	LIVRO	PÁGINA	ORDEM
SUWA, Goro	1972	japonesa	1062	683	
SUZAWA, Kenichi	1977	japonesa	1067	831	
SUZAWA, Michiko Katahira	1984	japonesa	1071	166	
SUZAWA, Mishihiko	1977	japonesa	1067	677	
SUZAWA, Tetsuo	1973	japonesa	1063	453	
SUZAWA, Yumiko	1978	japonesa	1068	139	
SUZIAN, Adolpho	1874	francesa	1021	27	
SUZIAN, Josephina	1874	francesa	1021	27	
SUZIAN, Maria Judith	1874	francesa	1021	27	
SUZIAN, Marius	1874	francesa	1021	27	
SUZIAN, Olympio	1874	francesa	1021	27	
SUZUKI, Bunjiro	1973	japonesa	1063	461	
SUZUKI, Choji	1977	japonesa	1067	972	
SUZUKI, Eiko	1982	japonesa	1069	896	
SUZUKI, Eizo	1933	japonesa	828	30	
SUZUKI, Giichi	1984	japonesa	1071	163	
SUZUKI, Hatsutaro	1964	japonesa	1059	103	
SUZUKI, Hideo	1984	japonesa	1071	280	
SUZUKI, Ikuo	1974	japonesa	1064	688	
SUZUKI, Ikutoshi	1981	japonesa	1069	138	
SUZUKI, Isao	1977	japonesa	1067	40	
SUZUKI, Izo	1963	japonesa	1058	256	
SUZUKI, Junko	1982	japonesa	1069	477	
SUZUKI, Junosuke	1969	japonesa	1061	391	
SUZUKI, Kaoru	1974	japonesa	1065	60	
SUZUKI, Kazue	1974	japonesa	1065	302	
SUZUKI, Kazuiti	1977	japonesa	1067	864	
SUZUKI, Kazuo	1973	japonesa	1064	87	
SUZUKI, Kazuo	1974	japonesa	1064	393	

NOME	ANO	NACIONALIDADE	LIVRO	PÁGINA	ORDEM
SUZUKI, Kinu	1975	japonesa	1065	802	
SUZUKI, Koshiro	1964	japonesa	1059	12	
SUZUKI, Liuti	1977	japonesa	1067	769	
SUZUKI, Masaki	1977	japonesa	1067	230	
SUZUKI, Masakiyo	1971	japonesa	1062	200	
SUZUKI, Masao	1975	japonesa	1065	661	
SUZUKI, Masashi	1979	japonesa	1068	373	
SUZUKI, Masayo	1979	japonesa	1068	372	
SUZUKI, Masayoshi	1972	japonesa	1062	576	
SUZUKI, Michio	1974	japonesa	1065	13	
SUZUKI, Nobuyoshi	1982	japonesa	1069	973	
SUZUKI, Razuke Tanabe	1976	japonesa	1066	646	
SUZUKI, Rokuro	1967	japonesa	1060	527	
SUZUKI, Sakae	1983	japonesa	1070	196	
SUZUKI, Satoru	1971	japonesa	1062	41	
SUZUKI, Sayoko	1961	japonesa	1057	910	
SUZUKI, Shichiro	1974	japonesa	1064	143	
SUZUKI, Shigeo	1983	japonesa	1070	106	
SUZUKI, Shoichi	1975	japonesa	1065	840	
SUZUKI, Shotaro	1951	japonesa	1023	65	
SUZUKI, Shozo	1976	japonesa	1066	466	
SUZUKI, Sjigeru	1960	japonesa	1057	697	
SUZUKI, Susumu	1977	japonesa	1067	920	
SUZUKI, Takashi	1976	japonesa	1066	162	
SUZUKI, Takayuki	1967	japonesa	1060	640	
SUZUKI, Takeshi	1980	japonesa	1068	780	
SUZUKI, Takuro	1967	japonesa	1060	576	
SUZUKI, Teiko Shimo	1982	japonesa	1069	897	
SUZUKI, Tokie	1977	japonesa	1067	305	

S

NOME	ANO	NACIONALIDADE	LIVRO	PÁGINA	ORDEM
SUZUKI, Tomio	1977	japonesa	1067	606	
SUZUKI, Toshi	1974	japonesa	1064	999	
SUZUKI, Toshiko	1978	japonesa	1068	202	
SUZUKI, Toshio	1976	japonesa	1066	351	
SUZUKI, Toshiya	1975	japonesa	1065	570	
SUZUKI, Toyotake	1974	japonesa	1065	2	
SUZUKI, Tsune	1978	japonesa	1068	192	
SUZUKI, Yasue	1978	japonesa	1068	80	
SUZUKI, Yasuko	1967	japonesa	1060	564	
SUZUKI, Yosami	1974	japonesa	1064	470	
SUZUKI, Yoshihide	1974	japonesa	1065	159	
SUZUKI, Yoshimasa	1961	japonesa	1057	904	
SUZUKI, Yoshinori	1974	japonesa	1065	164	
SUZUKI, Yoshitaka	1965	japonesa	1059	370	
SUZUKI, Yuiti	1975	japonesa	1065	793	
SUZUKI, Yukie	1980	japonesa	1069	40	
SUZUKI, Yukio	1972	japonesa	1062	317	
SUZUKI, Yukio	1972	japonesa	1063	351	
SUZUKI, Yukio	1982	japonesa	1069	415	
SUZUMURA, Hisao	1983	japonesa	1071	12	
SUZUMURA, Utako	1980	japonesa	1069	69	
SVATOVSKI, Marianna	1892	polonesa	432	2	39
SVATOVSKI, Marianna	1892	polonesa	432	2	40
SVATOVSKI, Miguel	1892	polonesa	432	2	38
SVENCICKAS FILHO, Zigmas	1966	lituana	1059	996	59
SVIDEREKA, Simão	1895	austríaca	434	7	1355
SVOBODRIAU, Anna	1896	austríaca	449	50	1356
SVOBODRIAU, Basilio	1896	austríaca	449	50	
SVOBODRIAU, Bortolomeo	1896	austríaca	449	50	1354

NOME	ANO	NACIONALIDADE	LIVRO	PÁGINA	ORDEM
SVONTEK, Francisco			1041	61	75
SVONTEK, Magdalena			1041	61	76
SWARCA, João	1885	polonesa	1	89	
SWERYDA, Andreas			353	6	
SWIATEK, João			353	71v	
SWIATEK, Leon	1976	iugoslava	1066	916	
SWIENTY, Grynko	1896	austríaca	449	50	1338
SWOLAK, Gabriel			353	27v	
SWYZYD, Andréas			353	4	
SYAGHA, Nezeih	1975	síria	1065	747	
SYDLUISKY, Appolonia	1878	polonesa	832	354	
SYDLUISKY, Catharina	1878	polonesa	832	354	
SYDLUISKY, Ignacio	1878	polonesa	832	354	
SYDLUISKY, Maria	1878	brasileira	832	354	
SYDLUISKY, Thomaz	1878	polonesa	832	354	
SYDLUISKY, Victoria	1878	brasileira	832	354	
SYDOR, Anna			353	65v	
SYDOR, Antonio			353	65v	
SYDOR, Gregorio			353	47v	
SYDOR, Theodoro			353	70v	
SYDORAK, Iwan			353	32	
SYDORAK, João			353	37v	
SYDORKO, Daniel			353	84	
SYDOW, Amanda	1874	alemã	835	108	
SYDOW, Eduardo		brasileira	835	108	
VON SYDOW, Eduardo von	1874	alemã	835	108	
SYDOW, Isabel		brasileira	835	108	
SYDOW, Maria Victoria		brasileira	835	108	
SYIKA, Andreas	1896	austríaca	434	9	12

NOME	ANO	NACIONALIDADE	LIVRO	PÁGINA	ORDEM
SYKLUCKI, Casemiro	1895	polonesa	459	92	3658
SYKLUCKI, Jadviga	1895	polonesa	459	92	3659
SYLINSKI, Viktor Jozef	1958	polonesa	1057	263	
SYLLA, Carlos			832	422	
SYLLA, Catharina			832	422	
SYLLA, Catharina			832	422	
SYLLA, Christina			832	422	
SYLLA, Elisabetha			832	422	
SYLLA, Francisca			832	422	
SYLLA, Francisco			832	422	
SYLLA, João			832	422	
SYLLA, Rocke			832	422	
SYLYK, Lukas			353	28	
SYMCZYSZYN, João			353	46v	
SYNCYSZYN, Alexandre	1896	austríaca	449	52	1395
SYNCYSZYN, Anna	1896	austríaca	449	51	1391
SYNCYSZYN, Grynko	1896	austríaca	449	52	1396
SYNCYSZYN, João	1896	austríaca	449	51	1394
SYNCYSZYN, Maria	1896	austríaca	449	51	1393
SYNCYSZYN, Nicoláo	1896	austríaca	449	51	1390
SYNCYSZYN, Wassil	1896	austríaca	449	51	1392
SYNOWSKI, Thomas	1886	polonesa	1	96v	
SYNOWSKI, Thomaz	1886	polonesa	827	41	
SYNYSZYN, Annastasia	1896	austríaca	449	34	892
SYNYSZYN, Grynko	1896	austríaca	449	34	891
SYNYSZYN, Hryriko			353	2	
SYNYSZYN, Maria	1896	austríaca	449	34	893
SYPODAR, Hrynko			353	5v	
SYRING, João	1948	alemã	1023	30v	

NOME	ANO	NACIONALIDADE	LIVRO	PÁGINA	ORDEM
SYRING, João	1949		1024	58	
SYRING, João	1949	alemã	1040	30	
SYROCZYNSKI, Anna	1895	polonesa	459	4	117
SYROCZYNSKI, Paulo	1895	polonesa	459	4	116
SYSAK, Anna	1937	tchecoslovaca	828	64	
SYSAK, Anna	1937	tchecoslovaca	1040	2	
SYSAK, José	1937	polonesa	828	64	
SYSAK, José	1937	polonesa	1040	2	
SYSAK, Miroslau	1958	polonesa	1057	278	
SZABELA, Marian	1983	polonesa	1070	316	
SZABELSKI, Miguel	1895	polonesa	459	53	2287
SZABO, Adam	1964	iugoslava	1058	466	
SZABO, Desiderio	1963	húngara	1058	149	
SZABO, Elisabeth	1964	iugoslava	1058	473v	
SZABO, Erika Nemeth	1984	iugoslava	1071	145	
SZABO, George	1963	iugoslava	1058	195	
SZABUNKA, Alezander	1958	polonesa	1057	297	
SZABUNKA, Ivan	1970	polonesa	1061	744	
SZACHER, Isaac Jacob	1956	polonesa	1057	114	
SZACOU, Caetano	1941	polonesa	828	108	
SZAFCZAK, Catharina	1895	polonesa	459	57	2405
SZAFCZAK, Miguel	1895	polonesa	459	57	2403
SZAFCZAK, Pelagia	1895	polonesa	459	57	2404
SZAFCZAK, Theodoro	1895	polonesa	459	57	2406
SZAFERMAN, Benjamin Mejsze	1963	polonesa	1058	250	
SZAFERMAN, Szymszek	1954	polonesa	1023	100v	
SZAFRAN, André			1041	70	94
SZAFRAN, Eudocia			1041	70	90
SZAFRAN, João			1041	70	92

S

NOME	ANO	NACIONALIDADE	LIVRO	PÁGINA	ORDEM
SZAFRAN, José			1041	70	91
SZAFRAN, Maria			1041	70	89
SZAFRAN, Nicolau			1041	70	88
SZAFRAN, Vacel			1041	70	93
SZAFRANSKI, Hafia	1896	austríaca	449	25	635
SZAFRANSKI, Hilario	1896	austríaca	449	25	636
SZAFRANSKI, Isidorio	1896	austríaca	449	25	637
SZAFRANSKI, João	1896	austríaca	449	25	638
SZAFRANSKI, Simao			353	35v	
SZAFRANSKI, Simão	1896	austríaca	449	25	634
SZAIB, José	1895	alemã	459	92	3650
SZAIB, José	1895	alemã	459	92	3653
SZAIB, Maria	1895	alemã	459	92	3651
SZAIB, Maria	1895	alemã	459	92	3654
SZAIB, Pedro	1895	alemã	459	92	3652
SZAIKOSKI, Francisco	1895		434	19	29
SZAJDA, João	1967	polonesa	1060	946	
SZALAPAI, Catharina	1896	austríaca	449	11	210
SZALAPAI, Demetrio	1896	austríaca	449	11	209
SZALAPAI, Sophia	1896	austríaca	449	11	211
SZALAPAY, Demetro			353	66v	
SZALAS, Maria			353	76v	
SZALAS, Procopio			353	76v	
SZALBOT, Antoni	1970	alemã	1061	755	
SZALEK, Constantino		polonesa	824	39	45
SZALEK, Fed			353	56v	
SZAMBREK, Luca			353	81v	
SZAMDENSKI, João	1878	polonesa	832	363	
SZAMDENSKI, Maria	1878	brasileira	832	363	

NOME	ANO	NACIONALIDADE	LIVRO	PÁGINA	ORDEM
SZAMDENSKI, Sophia	1878	polonesa	832	363	
SZAMDENSKI, Stanisláo	1878	brasileira	832	363	
SZAMREK, Miguel			353	77	
SZAMREK, Miguel			353	77	
SZANIAVSKI, Meceslao	1935	chinesa	1040	1	
SZANIAWSKI, Meceslao	1936	chinesa	828	56	
SZANIEL, Rudolf	1966	alemã	1059	848	
SZAPANIKI, Amelia	1876	polonesa	832	145	
SZAPANIKI, Joanna	1876	polonesa	832	145	
SZAPANIKI, José	1876	polonesa	832	145	
SZAPANIKI, Leão	1876	polonesa	832	145	
SZAPANIKI, Monica	1876	polonesa	832	145	
SZAPANIKI, Paulina	1876	polonesa	832	145	
SZAPANIKI, Theophilo	1876	polonesa	832	145	
SZARABURA, Oleksa			353	13	
SZARAWARA, Hawrylo			353	54	
SZARAWAZA, Fed			353	15	
SZATTOM, Francisco	1885	polonesa	827	35	
SZAWARYN, Marko			353	26v	
SZAWARYN, Semko			353	75v	
SZAWIÇA, Joseph	1896	austríaca	449	31	800
SZAWIÇA, Maria	1896	austríaca	449	31	801
SZCZEBLENSKI, Anna	1877	brasileira	832	15	
SZCZEBLENSKI, Antonio	1877	polonesa	832	15	
SZCZEBLENSKI, Barbara	1877	polonesa	832	15	
SZCZEBLENSKI, Francisco	1877	brasileira	832	15	
SZCZEPANSKI, Adão	1892	brasileira	434	2	1
SZCZEPANSKI, Catharina	1895	polonesa	459	16	516
SZCZEPANSKI, Estanislau	1895	polonesa	459	16	512

NOME	ANO	NACIONALIDADE	LIVRO	PÁGINA	ORDEM
SZCZEPANSKI, Helena	1895	polonesa	459	16	514
SZCZEPANSKI, José	1895	polonesa	459	16	517
SZCZEPANSKI, José	1895	polonesa	459	16	520
SZCZEPANSKI, Josepha	1895	polonesa	459	16	515
SZCZEPANSKI, Josepha	1895	polonesa	459	16	519
SZCZEPANSKI, Nicodemus	1895	polonesa	459	16	518
SZCZEPANSKI, Rosalia	1895	polonesa	459	16	513
SZCZUBELEK, Adão	1895	polonesa	459	12	375
SZCZYPIOR, Estanislau	1950		1023	54v	
SZECHTAMAN, Brana	1954	romena	1023	100v	
SZECHTMAN, Rahil Flisfis	1954	romena	1023	100	
SZECHTMAN, Zizia	1958	polonesa	1057	214	
SZEFHS, Anna	1896	austríaca	449	13	265
SZEFHS, Catharina	1896	austríaca	449	13	267
SZEFHS, Miguel	1896	austríaca	449	13	266
SZEFHS, Pedro	1896	austríaca	449	13	264
SZEFLES, Pedro			353	77	
SZEGIERA, Ilko			353	22v	
SZELCZUK, Anastasia	1895	polonesa	459	112	4343
SZELCZUK, Anna	1895	polonesa	459	112	4345
SZELCZUK, Catharina	1895	polonesa	459	112	4342
SZELCZUK, Fecko	1895	polonesa	459	113	4347
SZELCZUK, Maria	1895	polonesa	459	112	4344
SZELCZUK, Miguel	1895	polonesa	459	113	4346
SZELCZUK, Philipi	1895	polonesa	459	112	4341
SZELEST, Anna	1895	polonesa	459	101	3954
SZELEST, Daniel	1895	polonesa	459	101	3951
SZELEST, Dominica	1895	polonesa	459	101	3952
SZELEST, Stephano	1895	polonesa	459	101	3953

NOME	ANO	NACIONALIDADE	LIVRO	PÁGINA	ORDEM
SZELIGA, Hrynko			353	35v	
SZELSKI, Alexandre	1896	austríaca	449	42	1106
SZELSKI, Julia	1896	austríaca	449	42	1105
SZELSKI, Miqueta	1896	austríaca	449	41	1104
SZELUCKE, Catharina	1874	brasileira	832	186	
SZELUCKE, Francisca	1874	brasileira	832	186	
SZELUCKE, Joanna	1874	polonesa	832	186	
SZELUCKE, Maria	1874	polonesa	832	186	
SZELUCKE, Miguel	1874	polonesa	832	186	
SZELUCKE, Thecla	1874	brasileira	832	186	
SZELUCKE, Thomaz	1874	brasileira	832	186	
SZELUSINAKI, Catharina	1878	polonesa	832	376	
SZELUSINAKI, Jacob	1878	polonesa	832	376	
SZELUSINAKI, João	1878	polonesa	832	376	
SZELUSINAKI, José	1878	polonesa	832	376	
SZELUSINAKI, Magdalena	1878	polonesa	832	376	
SZELUSINAKI, Maria	1878	polonesa	832	376	
SZELUSINAKI, Maria	1878	brasileira	832	376	
SZELUSINAKI, Sophia	1878	brasileira	832	376	
SZEMBRYCKI, Lucaz	1895	polonesa	459	97	3832
SZEMBRYCKI, Maria	1895	polonesa	459	97	3833
SZEMCZUK, Anna			1041	76	212
SZEMCZUK, Woiche			1041	76	211
SZENASSY, Istvan	1967	húngara	1060	821	
SZENCZUK, Anna			1041	68	17
SZENCZUK, Havielo			1041	68	13
SZENCZUK, João			1041	68	16
SZENCZUK, Maria			1041	68	14
SZENCZUK, Onofre			1041	68	15

S

NOME	ANO	NACIONALIDADE	LIVRO	PÁGINA	ORDEM
SZENCZUK, Sophia			1041	68	18
SZENIUK, Estevão	1896	austríaca	449	27	684
SZENIUK, Tekla	1896	austríaca	449	27	685
SZERCUIETA,			353	75v	
SZEREMETA, Anastacia	1895	austríaca	434	5	18
SZEREWETA, Estephano			353	61	
SZEVSYSYN, Aleixo	1895	austríaca	434	7	79
SZEWCZAK, Edward Henryk	1961	polonesa	1058	17	
SZEWCZAK, Krystyna	1972	polonesa	1062	980	
SZEWCZAK, Tadeusz	1973	alemã	1063	939	
SZEWCZUK, Anna	1896	austríaca	449	16	377
SZEWCZUK, Anna	1895	polonesa	459	96	3782
SZEWCZUK, Catharina	1895	polonesa	459	96	3781
SZEWCZUK, Estephano			353	25	
SZEWCZUK, Eva	1896	austríaca	449	17	379
SZEWCZUK, Gregorio	1896	austríaca	449	17	380
SZEWCZUK, Hrynko			353	37v	
SZEWCZUK, Matrona	1895	polonesa	459	96	3783
SZEWCZUK, Miguel	1896	austríaca	449	17	381
SZEWCZUK, Nicolau	1895	polonesa	459	96	3785
SZEWCZUK, Onufry	1895	polonesa	459	95	3780
SZEWCZUK, Paranka	1896	austríaca	449	16	378
SZEWCZUK, Pedro			353	37v	
SZEWCZUK, Pedro	1896	austríaca	449	16	376
SZEWCZUK, Vasyl	1895	polonesa	459	96	3784
SZEZECH, Eugenio	1971	polonesa	1062	1	
SZEZECK, Janina Szachowicz	1971	polonesa	1062	74	
SZHLENIORZ, João	1950	polonesa	1023	55	
SZICHMAN, Mali	1951	polonesa	1023	68v	

NOME	ANO	NACIONALIDADE	LIVRO	PÁGINA	ORDEM
SZICHMAN, Simão	1951	polonesa	1023	62	
SZILAGY, Miguel	1974	húngara	1064	411	
SZILAGYI, Estefano	1977	romena	1067	348	
SZIMANSKI, José		polonesa	824	42	7
SZIMANSKI, Mariano		polonesa	824	48	7
SZIMULA, Helena	1974	alemã	1065	83	
SZINIGEL, Alberto			1041	56	206
SZINITER, Mala	1955	polonesa	1057	53	
SZJER, Simcha Warszawiak	1967	polonesa	1060	345	
SZKELNIARZ, João	1950		1024	89	
SZKILNYJ, Wolodymyr	1965	ucraniana	1059	657	
SZKLAR, Fed			353	12v	
SZKUT, Mikolaj	1949	polonesa	1023	41v	
SZKUVIRA, Thomas			353	66v	
SZKWARCK, Theodoro			353	43v	
SZLACHTA, Ladislau	1955		1024	107v	
SZLANDA, Felix	1975	polonesa	1065	591	
SZLEOZYNSKI, Antonio	1965	polonesa	1059	592	
SZMADYLO, Hrynko			353	11v	
SZMAGA, Anna	1895	polonesa	459	60	2504
SZMAGA, Catharina	1895	polonesa	459	60	2505
SZMAGA, Magdalenna	1895	polonesa	459	60	2506
SZMAGA, Maria	1895	polonesa	459	60	2508
SZMAGA, Maxim	1895	polonesa	459	60	2503
SZMAGA, Nicolau	1895	polonesa	459	60	2509
SZMAGA, Tecla	1895	polonesa	459	60	2507
SZMARGOWICZ, Fiszel	1955	polonesa	1057	8	
SZMIRCZCK, Leonardo			353	7	
SZMNCZEK, Adão			353	44	

S

NOME	ANO	NACIONALIDADE	LIVRO	PÁGINA	ORDEM
SZMNCZEK, Romão			353	42v	
SZMYGIEL, Hrynko			353	35	
SZMYR, Anna	1896	austríaca	449	26	661
SZMYR, Anna	1896	austríaca	449	26	667
SZMYR, Catharina	1896	austríaca	449	26	668
SZMYR, João	1896	austríaca	449	26	665
SZMYR, José	1896	austríaca	449	26	660
SZMYR, Sophia	1896	austríaca	449	26	666
SZNITER, NUCHYM	1956	polonesa	1057	90	
SZOBER, Gabriel			353	77v	
SZOLEK, Antonina	1895	polonesa	459	89	3548
SZOLEK, Constantina	1895	polonesa	459	89	3545
SZOLEK, João	1895	polonesa	459	89	3547
SZOLEK, Josepa	1895	polonesa	459	89	3546
SZOLK, Catharina	1877	polonesa	832	104	
SZOLK, José	1877	polonesa	832	104	
SZOLOMICKI, Basilio	1973	polonesa	1063	643	
SZOLTON, Francisco	1885	polonesa	1	89	
SZOPA, Wiktoria	1968	polonesa	1061	111	
SZOPPA, Alberto	1875	polonesa	832	99	
SZOPPA, Beata	1875	brasileira	832	99	
SZOPPA, Francisca	1875	brasileira	832	99	
SZOPPA, Hedovirges	1875	polonesa	832	99	
SZOPPA, João	1875	brasileira	832	99	
SZOPPA, Maria	1875	polonesa	832	99	
SZOPPA, Maria	1875	polonesa	832	99	
SZOSTAK, Alberto			1041	56	177
SZOSTAK, Alberto	1895	polonesa	459	119	4551
SZOSTAK, Antonio			1041	56	176

S

NOME	ANO	NACIONALIDADE	LIVRO	PÁGINA	ORDEM
SZOSTAK, Boguslaw	1963	polonesa	1058	121v	
SZOSTAK, Carlos			1041	56	180
SZOSTAK, Caspar	1895	polonesa	459	119	4557
SZOSTAK, Estanislau			1041	56	179
SZOSTAK, Francisco			1041	56	178
SZOSTAK, João			1041	55	174
SZOSTAK, João	1895	polonesa	459	119	4556
SZOSTAK, João Waldemar	1963	polonesa	1058	123v	
SZOSTAK, Maria			1041	55	175
SZOSTAK, Maria	1895	polonesa	459	119	4552
SZOSTAK, Maria	1895	polonesa	459	119	4554
SZOSTAK, Martin	1895	polonesa	459	119	4555
SZOSTAK, Sophia	1895	polonesa	459	119	4553
SZOSTAK, Wladislaw	1963	polonesa	1058	343v	
SZOVKA, Arsnot	1958	tchecoslovaca	1057	386	
SZPAK, Anna	1895	polonesa	459	122	4664
SZPAK, Justina	1895	polonesa	459	122	4665
SZPAK, Pauko	1895	polonesa	459	122	4663
SZPAKA, Miguel			353	81v	
SZPALER, Maxim			353	53v	
SZPATOWSKI, Jan	1970	alemã	1061	756	
SZPIGIEL, Geny	1948	polonesa	1023	32	
SZPIGIEL, Israel Wolf	1934	polonesa	828	45	
SZRANYGEL, Hrynko	1896	austríaca	449	26	653
SZRANYGEL, Paranka	1896	austríaca	449	26	654
SZSMILYK, Wasil			353	63	
SZTEPANSKI, Paulo	1892	polonesa	432	4	109
SZTEPANSKI, Uliana	1892	polonesa	432	5	110
SZTYBER, João	1953	polonesa	1023	84	

S

NOME	ANO	NACIONALIDADE	LIVRO	PÁGINA	ORDEM
SZTYBER, Leocadia Kobylanska	1953	polonesa	1023	87v	
SZUBA, Josef	1966	alemã	1059	847	
SZUBER, Ludwik			353	4	
SZULA, Maria	1964	polonesa	1058	426v	
SZULA, Stanislaw	1965	polonesa	1059	220	
SZULC, Tekla	1977	polonesa	1067	743	
SZULCAR, Apolonia	1887	polonesa	832	163	
SZULCAR, Felix	1887	polonesa	832	163	
SZULCAR, João	1887	polonesa	832	163	
SZULCAR, Matheus	1887	polonesa	832	163	
SZULCAR, Miguel	1887	polonesa	832	163	
SZULCAR, Serafina	1887	polonesa	832	163	
SZULCAR, Vicente	1887	brasileira	832	163	
SZULE, Estanislao	1876	brasileira	832	135	
SZULE, Jozef	1976	polonesa	1066	307	
SZULE, Lourenço	1876	polonesa	832	135	
SZULE, Maria	1876	polonesa	832	135	
SZULE, Paulo	1876	brasileira	832	135	
SZULHA, Aleksander	1973	ucraniana	1064	22	
SZULHAN, Paulo			353	31v	
SZULYK, Hrynko			353	62v	
SZULZ, Barbara	1876	polonesa	832	139	
SZULZ, Catharina	1895	polonesa	459	13	411
SZULZ, Francisco	1876	polonesa	832	139	
SZULZ, Francisco	1895	polonesa	459	13	410
SZULZ, Pedro	1876	polonesa	832	139	
SZUMANSKI, Conegunda			1041	57	254
SZUMANSKI, João			1041	57	255
SZUMANSKI, Lodovika			1041	57	253

S

NOME	ANO	NACIONALIDADE	LIVRO	PÁGINA	ORDEM
SZUMANSKI, Vicente			1041	57	252
SZUMIANSKI, Iwrko			353	11	
SZUMILO, Gregorio	1976	polonesa	1066	785	
SZUMILO, João	1980	polonesa	1068	786	
SZUMISZ, André			353	29	
SZUMLYK, Fed			353	63v	
SZUT, Anna	1895	polonesa	459	115	4438
SZUT, João	1895	polonesa	459	115	4440
SZUT, Nazar	1895	polonesa	459	115	4439
SZUT, Pedro	1895	polonesa	459	115	4436
SZUT, Tecla	1895	polonesa	459	115	4437
SZUT, Vasyl	1895	polonesa	459	115	4441
SZUVONKA, Anna	1877	brasileira	832	190	
SZUVONKA, Francisca	1877	brasileira	832	190	
SZUVONKA, Francisco	1877	polonesa	832	190	
SZUVONKA, Lourenço	1877	brasileira	832	190	
SZUVONKA, Martha	1877	polonesa	832	190	
SZUVONKA, Pedro	1877	brasileira	832	190	
SZVARE, Agneda	1887	polonesa	832	103	
SZVARE, Catharina	1887	polonesa	832	103	
SZVARE, Estevao	1887	polonesa	832	103	
SZVARE, José	1887	polonesa	832	103	
SZVARE, Martha	1887	polonesa	832	103	
SZWAICARSKI, Alexandre	1895	polonesa	459	70	2905
SZWAICARSKI, Alexo	1895	polonesa	459	131	4948
SZWAICARSKI, Carlos	1895	polonesa	459	70	2902
SZWAICARSKI, Carlos	1895	polonesa	459	70	2904
SZWAICARSKI, Jorge	1895	polonesa	459	70	2906
SZWAICARSKI, Maria	1895	polonesa	459	70	2903

S

NOME	ANO	NACIONALIDADE	LIVRO	PÁGINA	ORDEM
SZWAICARSKI, Maria	1895	polonesa	459	70	2907
SZWAICARSKI, Otto	1895	polonesa	459	70	2892
SZWEC, Basilio	1959	polonesa	1057	483	
SZWEC, Wasil			353	55v	
SZWED, Antonio			353	84v	
SZWEN, Jacob	1895	polonesa	459	1	28
SZWEN, Josepha	1895	polonesa	459	1	29
SZWEN, Ladislau	1895	polonesa	459	1	31
SZWEN, Margaretha	1895	polonesa	459	1	30
SZWEN, Stanislawa	1895	polonesa	459	1	33
SZWEN, Tecla	1895	polonesa	459	1	32
SZWIGRIN, João			353	18	
SZYCH, Marciana	1895	polonesa	459	89	3536
SZYCHOSKI, Antonina	1895	polonesa	459	66	2702
SZYCHOSKI, Boleslau	1895	polonesa	459	66	2706
SZYCHOSKI, Estanislava	1895	polonesa	459	66	2705
SZYCHOSKI, Genoveva	1895	polonesa	459	66	2708
SZYCHOSKI, Joanna	1895	polonesa	459	66	2704
SZYCHOSKI, Maria	1895	polonesa	459	66	2707
SZYCHOSKI, Simão	1895	polonesa	459	66	2701
SZYCHOSKI, Zophia	1895	polonesa	459	66	2703
SZYLIGA, Anna	1896	austríaca	449	21	498
SZYLIGA, Grynko	1896	austríaca	449	21	496
SZYLIGA, João	1896	austríaca	449	20	494
SZYLIGA, Maria	1896	austríaca	449	21	497
SZYLIGA, Paranka	1896	austríaca	449	20	495
SZYMANOWSKI, Estanislau	1976	polonesa	1066	942	
SZYMANSKI, Angela	1895	polonesa	459	45	2004
SZYMANSKI, Antonio	1895	polonesa	459	1	25

NOME	ANO	NACIONALIDADE	LIVRO	PÁGINA	ORDEM
SZYMANSKI, Balbina	1895	polonesa	459	1	24
SZYMANSKI, Carolina	1895	polonesa	459	41	1381
SZYMANSKI, Halinda Danuta Pacewska	1957	polonesa	1057	175	
SZYMANSKI, Helena	1895	polonesa	459	1	27
SZYMANSKI, Ignacio			1041	81	
SZYMANSKI, João			1041	81	
SZYMANSKI, José	1895	polonesa	459	41	1380
SZYMANSKI, Ladislau	1895	polonesa	459	1	26
SZYMANSKI, Mariano	1895	polonesa	459	1	23
SZYMANSKI, Theresia	1895	polonesa	459	41	1383
SZYMANSKI, Thomaes			353	61	
SZYMANSKI, Valentim		polonesa	824	46	57
SZYMANSKI, Valentin	1895	polonesa	459	45	2003
SZYMANSKI, Vicente	1895	polonesa	459	41	1382
SZYMBOWICZ, André			353	45	
SZYMCZAK, Alberto	1895	polonesa	459	32	1044
SZYMCZAK, Estanislau	1895	polonesa	459	32	1046
SZYMCZAK, João	1895	polonesa	459	31	1031
SZYMCZAK, José	1895	polonesa	459	31	1033
SZYMCZAK, Lucia	1895	polonesa	459	31	1032
SZYMCZAK, Maugorzata	1895	polonesa	459	32	1045
SZYMCZYK, Francisco	1895	polonesa	459	130	4936
SZYMCZYK, Francisco	1895	polonesa	459	130	4939
SZYMCZYK, José	1895	polonesa	459	130	4938
SZYMCZYK, Luzanna	1895	polonesa	459	130	4937
SZYMKIEWICZ, Anastasia	1895	polonesa	459	114	4381
SZYMKIEWICZ, Helena	1895	polonesa	459	114	4382
SZYMKIEWICZ, João	1895	polonesa	459	113	4379
SZYMKIEWICZ, Maria	1895	polonesa	459	113	4378

S

NOME	ANO	NACIONALIDADE	LIVRO	PÁGINA	ORDEM
SZYMKIEWICZ, Tecla	1895	polonesa	459	114	4380
SZYMKIEWICZ, Theodoro	1895	polonesa	459	113	4377
SZYMKO, Anna	1895	polonesa	459	94	3718
SZYMKO, Antonio	1895	polonesa	459	94	3717
SZYMKO, Estanislau	1895	polonesa	459	94	3719
SZYMKO, Mariana	1895	polonesa	459	94	3720
SZYMUDA, Miguel			353	44	
SZYMUDA, Tomko			353	51	
SZYNKA, Francisco	1876	polonesa	832	126	
SZYNKA, Isabel	1876	polonesa	832	126	
SZYNKA, João	1876	polonesa	832	126	
SZYNKA, José	1876	brasileira	832	126	
SZYNKA, Maria	1876	polonesa	832	126	
SZYNKA, Miguel	1876	brasileira	832	126	
SZYNKA, Paulina	1876	brasileira	832	126	
SZYNKA, Pedro	1876	polonesa	832	126	
SZYPER, Johanna Margarete	1968	alemã	1061	165	
SZYRAJ, Mikolaj	1974	polonesa	1064	560	
SZYSCZUK, Annastasia	1896	austríaca	449	35	918
SZYSCZUK, Grynko	1896	austríaca	449	35	919
SZYSCZUK, João	1896	austríaca	449	35	917

NOME	ANO	NACIONALIDADE	LIVRO	PÁGINA	ORDEM
TABATA, Chiguer	1983	japonesa	1070	212	
TABATA, Hiroshi	1983	japonesa	1070	664	
TABATA, Mitsue Kido	1980	japonesa	1068	920	
TABATA, Tsuyako	1972	japonesa	1063	121	
TABATSCHNIC, Sura	1982	polonesa	1069	370	
TABERLY, Honorio	1875	francesa	835	184	
TABOR, Catharina		polonesa	832	417	
TABOR, Maria		polonesa	832	417	
TABOR, Marianna		polonesa	832	417	
TABOR, Peter		polonesa	832	417	
TABOR, Victoria		polonesa	832	417	
TABORANSKI, Gregório	1952	russa	1023	81v	
TABORDA, Antonio da Costa	1880		384	357	
TABORDA, Manoel do Santos	1878		391	10v	
TABUCHI, Kiyoji	1983	japonesa	1070	829	
TACHIBANA, Tei	1941	japonesa	1040	9	
TACHIBAUA, Tei	1941	japonesa	828	105	
TACIUK, Luca			353	54v	
TACLA, Elias	1959	síria	1057	438	
TACLA, Maunif	1959	síria	1057	435	
TACLA, Michel B. Stanislau	1942	síria	1040	11	
TACLA, Mouna	1972	síria	1062	373	
TACZAN, Anna	1895	polonesa	459	119	4561
TACZAN, Edoquia	1895	polonesa	459	119	4559
TACZAN, João	1895	polonesa	459	119	4560
TACZAN, Maria	1895	polonesa	459	119	4563
TACZAN, Renko	1895	polonesa	459	119	4562
TACZAN, Vasyl	1895	polonesa	459	119	4558
TADAJEWSKI, Alberto	1895	polonesa	459	3	74

NOME	ANO	NACIONALIDADE	LIVRO	PÁGINA	ORDEM
TADAJEWSKI, Boleslau	1895	polonesa	459	3	78
TADAJEWSKI, Bonislava	1895	polonesa	459	3	79
TADAJEWSKI, Helena	1895	polonesa	459	3	76
TADAJEWSKI, Marianna	1895	polonesa	459	3	77
TADAJEWSKI, Rosalia	1895	polonesa	459	3	75
TADDEI, Roberto	1933	italiana	828	21	
TADOKORO, Masao	1967	japonesa	1060	690	
TAFLINSKI, Jacob	1892		433	2	1
TAFLINSKI, José	1892		433	2	2
TAFLINSKI, Matheus	1892		433	2	4
TAFLINSKI, Miguel	1892		433	2	3
TAGATA, Susumu	1972	japonesa	1062	585	
TAGATA, Yoshiko	1967	japonesa	1060	468	
TAGER, Charles	1879	inglesa	386	20	
TAGIELA, Daniel			353	44v	
TAGIELA, Daniel			353	44v	
TAGO, Nobmaki	1965	japonesa	1059	579	
TAGUCHI, Aiko	1958	japonesa	1057	265	
TAGUCHI, Kazumi	1955	japonesa	1057	24	
TAGUCHI, Kunio	1967	japonesa	1060	720	
TAGUCHI, Tatsujiro	1957	japonesa	1057	153	
TAGUCHI, Tatsuko	1977	japonesa	1067	782	
TAGUCHI, Yoshito	1972	japonesa	1062	666	
TAGUCKI, Kinji	1965	japonesa	1059	445	
TAGUEHI, Akira	1983	japonesa	1071	92	
TAGUSHI, Torao	1954	japonesa	1023	99v	
TAGUSHI, Yoshinori	1954	japonesa	1023	100	
TAHA, Mohamad Hussein	1983	libanesa	1070	893	
TAHAN, Daad Tannous Saad	1983	libanesa	1070	708	

NOME	ANO	NACIONALIDADE	LIVRO	PÁGINA	ORDEM
TAHAN, Tannous Georgej Saad	1982	libanesa	1069	505	
TAI, Chang Tien	1969	chinesa	1061	431	
TAI, Ko Yuen	1982	chinesa	1069	929	
TAIRA, Carlos Toshikatsu	1974	japonesa	1064	239	
TAIRA, Harumi	1972	japonesa	1062	397	
TAJIMA, Hiroshi	1965	japonesa	1059	488	
TAJIRI, Mitie Akazaki	1982	japonesa	1069	467	
TAJIRI, Tsuneo	1971	japonesa	1061	976	
TAKACHI, Aithi	1983	japonesa	1070	346	
TAKACHI, Kiyomi	1984	japonesa	1071	214	
TAKACHI, Tieko	1965	japonesa	1059	428	
TAKACHI, Yoshiaki	1965	japonesa	1059	168	
TAKADA, Junichi	1976	japonesa	1066	336	
TAKADA, Keito	1974	japonesa	1065	26	
TAKADA, Masaru	1974	japonesa	1064	763	
TAKAESU, Hatsu	1983	japonesa	1070	631	
TAKAESU, Kogem	1982	japonesa	1069	317	
TAKAGI, Mamoru	1972	japonesa	1062	523	
TAKAGI, Minoru	1957	japonesa	1057	141	
TAKAGI, Shigeko	1972	japonesa	1063	63	
TAKAGI, Susumu	1973	japonesa	1063	630	
TAKAHARA, Kanichi	1984	japonesa	1071	368	
TAKAHARA, Kiyoshi	1980	japonesa	1068	802	
TAKAHASHI, Akio	1977	japonesa	1067	359	
TAKAHASHI, Banji	1977	japonesa	1067	32-A	
TAKAHASHI, Chikara	1974	japonesa	1065	305	
TAKAHASHI, Chito Seki	1972	japonesa	1063	192	
TAKAHASHI, Emiko	1972	japonesa	1062	783	
TAKAHASHI, Fukushi	1982	japonesa	1069	980	

NOME	ANO	NACIONALIDADE	LIVRO	PÁGINA	ORDEM
TAKAHASHI, Fukushique	1968	japonesa	1061	32	
TAKAHASHI, Fumio	1975	japonesa	1065	849	
TAKAHASHI, Gunji	1972	japonesa	1063	23	
TAKAHASHI, Hana	1977	japonesa	1067	909	
TAKAHASHI, Hideo	1967	japonesa	1060	779	
TAKAHASHI, Hiroshi	1975	japonesa	1065	332	
TAKAHASHI, Ichiro	1971	japonesa	1062	180	
TAKAHASHI, Isao	1972	japonesa	1062	672	
TAKAHASHI, Jinsuke	1972	japonesa	1062	899	
TAKAHASHI, Jiro	1978	japonesa	1068	284	
TAKAHASHI, Katatoshi	1966	japonesa	1060	168	
TAKAHASHI, Katsu	1973	japonesa	1063	665	
TAKAHASHI, Katsuji	1983	japonesa	1070	193	
TAKAHASHI, Kazumoto	1973	japonesa	1064	51	
TAKAHASHI, Kazuzo	1968	japonesa	1061	272	
TAKAHASHI, Keiko Hashimoto	1982	japonesa	1069	634	
TAKAHASHI, Kinsaku	1975	japonesa	1065	836	
TAKAHASHI, Kou	1973	japonesa	1063	657	
TAKAHASHI, Kumiko	1979	japonesa	1068	430	
TAKAHASHI, Kuni	1982	japonesa	1069	633	
TAKAHASHI, Masami	1972	japonesa	1062	847	
TAKAHASHI, Masaru	1973	japonesa	1063	601	
TAKAHASHI, Masuko	1983	japonesa	1070	838	
TAKAHASHI, Michiko	1980	japonesa	1068	916	
TAKAHASHI, Michio	1982	japonesa	1069	824	
TAKAHASHI, Mitsuo	1972	japonesa	1062	584	
TAKAHASHI, Naoki	1983	japonesa	1070	649	
TAKAHASHI, Rieko	1980	japonesa	1068	915	
TAKAHASHI, Rokusuke	1977	japonesa	1067	710	

NOME	ANO	NACIONALIDADE	LIVRO	PÁGINA	ORDEM
TAKAHASHI, Sabun	1983	japonesa	1070	436	
TAKAHASHI, Sakari	1982	japonesa	1069	632	
TAKAHASHI, Seisuke	1980	japonesa	1068	917	
TAKAHASHI, Shigeo	1971	japonesa	1061	893	
TAKAHASHI, Shinei	1966	japonesa	1059	942	
TAKAHASHI, Shinichi	1972	japonesa	1063	273	
TAKAHASHI, Shinnosuke	1967	japonesa	1060	896	
TAKAHASHI, Takayoshi	1966	japonesa	1060	233	
TAKAHASHI, Teruko	1976	japonesa	1065	991	
TAKAHASHI, Tetsu	1975	japonesa	1065	383	
TAKAHASHI, Toshiko	1983	japonesa	1070	421	
TAKAHASHI, Toyoko	1983	japonesa	1070	237	
TAKAHASHI, Truneo	1968	japonesa	1061	8	
TAKAHASHI, Tsuneji	1974	japonesa	1064	997	
TAKAHASHI, Tsutomu	1969	japonesa	1061	452	
TAKAHASHI, Uhachi	1972	japonesa	1062	925	
TAKAHASHI, Yoko	1974	japonesa	1065	206	
TAKAHASHI, Yoshiyuki	1972	japonesa	1062	833	
TAKAHASHI, Yozo	1977	japonesa	1067	463	
TAKAHASHI, Yukio	1972	japonesa	1062	707	
TAKAHASHI, Yukio	1977	japonesa	1067	464	
TAKAHASHI, Yulico	1971	japonesa	1062	33	
TAKAHASI, Syoetu	1982	japonesa	1069	542	
TAKAHASI, Tomoko Hashimoto	1974	japonesa	1065	62	
TAKAHATA, Chiyori	1980	japonesa	1068	839	
TAKAHATA, Tsugio	1981	japonesa	1069	155	
TAKAHI, Minoru	1975	japonesa	1065	433	
TAKAHI, Tatsuo	1972	japonesa	1063	198	
TAKAHIRA, Kiyoko	1972	japonesa	1063	44	

NOME	ANO	NACIONALIDADE	LIVRO	PÁGINA	ORDEM
TAKAHIRA, Kunioki	1966	japonesa	1059	982	
TAKAHIRA, Yoshimitsu	1972	japonesa	1062	761	
TAKAKI, Alko Sato	1974	japonesa	1064	802	
TAKAKI, Hiroshi	1954	japonesa	1057	1	
TAKAKI, Keshi	1977	japonesa	1067	525	
TAKAKI, Shigeru	1954	japonesa	1023	99v	
TAKAKI, Shigetomi	1967	japonesa	1060	570	
TAKAKI, Shigeyasu	1974	japonesa	1064	835	
TAKAKI, Tadashi	1954	japonesa	1057	1	
TAKAKISHI, Tsutomu	1977	japonesa	1067	121	
TAKAKUA, Issamo	1976	japonesa	1065	949	
TAKAKUA, Kiyoko	1975	japonesa	1065	854	
TAKAKURA, Yutaka	1980	japonesa	1068	588	
TAKAMATSU, Masaharu	1963	japonesa	1058	115	
TAKAMATSU, Yoshiharu	1980	japonesa	1068	843	
TAKAMORI, Takeji	1983	japonesa	1071	59	
TAKAMORI, Yasuo	1974	japonesa	1064	401	
TAKAMOTO, Tetsuo	1967	japonesa	1060	677	
TAKAMOTU, Mitio	1973	japonesa	1063	816	
TAKANO, Ayako	1977	japonesa	1067	612	
TAKANO, Chigeru	1972	japonesa	1063	113	
TAKANO, Hisae	1977		1067	88	
TAKANO, Saburo	1977	japonesa	1067	388	
TAKANO, Suco	1969	japonesa	1061	362	
TAKANO, Toyoko Koyama	1976	japonesa	1066	856	
TAKANO, Yoshimi	1972	japonesa	1063	145	
TAKANOHASHI, Lenchi	1960	japonesa	1057	720	
TAKAOKA, Shinosuke	1967	japonesa	1060	853	
TAKAOKA, Teru	1982	japonesa	1069	470	

NOME	ANO	NACIONALIDADE	LIVRO	PÁGINA	ORDEM
TAKAOKA, Yoichi	1983	japonesa	1070	662	
TAKARADA, Minoru	1977	japonesa	1067	231	
TAKASAWA, Genzaemon	1977	japonesa	1067	578	
TAKASHI, Takahide	1966	japonesa	1060	210	
TAKASHIBA, Kimiko Sekine	1983	japonesa	1071	6	
TAKASHIMA, Fumie	1980	japonesa	1068	523	
TAKASHIMA, Isamu	1976	japonesa	1066	699	
TAKASHIMA, Shinichi	1969	japonesa	1061	383	
TAKASHIMA, Shiro	1969	japonesa	1061	373	
TAKASHIMA, Taishiro	1969	japonesa	1061	327	
TAKASHINA, Ko Fujiwara	1974	japonesa	1064	823	
TAKASU, Naemi	1977	japonesa	1067	651	
TAKASUGI, Hanshichi	1967	japonesa	1060	350	
TAKASUGI, Kioko Kojo	1967	japonesa	1060	719	
TAKATA, Fukuko Watabe	1967	japonesa	1060	481	
TAKATSCH, Maria	1971	iugoslava	1062	11	
TAKATSUJI, Azuma	1967	japonesa	1060	614	
TAKATSUKI, Chizuko	1967	japonesa	1060	544	
TAKATSUKI, Hirokilko	1967	japonesa	1060	541	
TAKATSUKI, Kenjiro	1967	japonesa	1060	667	
TAKAYAMA, Fujiiwa	1972	japonesa	1062	733	
TAKAYAMA, Jorji	1972	japonesa	1062	587	
TAKAYAMA, Salaye	1974	japonesa	1064	822	
TAKECHI, Masao	1978	japonesa	1068	124	
TAKEDA, Choji	1978	japonesa	1068	92	
TAKEDA, Chozo	1966	japonesa	1060	68	
TAKEDA, Hatsuyoshi	1977	japonesa	1067	621	
TAKEDA, Hiroshi	1953	japonesa	1023	87	
TAKEDA, Hisako	1983	japonesa	1070	105	

NOME	ANO	NACIONALIDADE	LIVRO	PÁGINA	ORDEM
TAKEDA, Ioshio	1965	japonesa	1059	626	
TAKEDA, Kazuzo	1966	japonesa	1060	231	
TAKEDA, Masao	1978	japonesa	1068	111	
TAKEDA, Ryota	1974	japonesa	1064	836	
TAKEDA, Yasunari	1977	japonesa	1067	248	
TAKEHARA, Yoshito	1970	japonesa	1061	594	
TAKEI, Isao	1954	japonesa	1023	100	
TAKEI, Kazuyuki	1974	japonesa	1065	172	
TAKEI, Miyoko Nakamura	1976	japonesa	1066	29	
TAKEMORI, Kaname	1975	japonesa	1065	391	
TAKEMORI, Kanzo	1969	japonesa	1061	404	
TAKEMOTO, Kiyomitsu	1966	japonesa	1060	205	
TAKEMOTO, Toshimi	1974	japonesa	1065	217	
TAKEMURA, Kazuo	1973	japonesa	1063	445	
TAKEMURA, Morimitsu	1975	japonesa	1065	594	
TAKEMURA, Seichu	1969		1061	467	
TAKEMURA, Seiyei	1973	japonesa	1063	761	
TAKEMURA, Setsuya	1982	japonesa	1069	819	
TAKENAKA, Heiichi	1965	japonesa	1059	559	
TAKENAKA, Tadashi	1972	japonesa	1063	249	
TAKESHI, Tadashi	1982	japonesa	1069	499	
TAKESHIMA, Ei	1983	japonesa	1070	526	
TAKESHIMA, Masaru	1974	japonesa	1065	74	
TAKESHIMA, Ukitomo	1974	japonesa	1064	730	
TAKESHINA, Yuji	1974	japonesa	1065	245	
TAKESHITA, Masanori	1969	japonesa	1061	579	
TAKETA, Hanayo Kawamura	1982	japonesa	1069	788	
TAKETA, Kinji	1976	japonesa	1066	78	
TAKETA, Massayuki	1955	japonesa	1057	30	

NOME	ANO	NACIONALIDADE	LIVRO	PÁGINA	ORDEM
TAKETANI, Fumiko Arai	1982	japonesa	1069	501	
TAKETANI, Haruo	1982	japonesa	1069	502	
TAKEUCHI, Kenji	1983	japonesa	1071	118	
TAKEUCHI, Noboru	1967	japonesa	1060	546	
TAKEUCHI, Shisho	1975	japonesa	1065	377	
TAKEUCHI, Tadaharu	1972	japonesa	1063	27	
TAKEUCHI, Yasuo	1964	japonesa	1058	492v	
TAKEUTI, Kiyo	1972	japonesa	1062	928	
TAKEUTI, Yoshimitsu	1983	japonesa	1070	231	
TAKEYAMA, Kazuo	1967	japonesa	1060	655	
TAKI, Masuichi	1974	japonesa	1064	898	
TAKI, Umeo	1971	japonesa	1061	923	
TAKIDA, Minoru	1982	japonesa	1070	3	
TAKIGAMI, Masahide	1974	japonesa	1065	310	
TAKIGUSHI, Misaku	1983	japonesa	1070	764	
TAKIGUSHI, Mitsuno	1983	japonesa	1070	763	
TAKIHARA, Yoshio	1967	japonesa	1060	500	
TAKLA, Issa Ikahim	1967	síria	1060	471	
TAKUNO, Torao	1982	japonesa	1069	806	
TALINHANE, Francisco	1892	italiana	358	23	600
TALISIN, Maria Domuchi	1978	romena	1068	261	
TALIZIN, Dionizia Galdeff	1983	russa	1070	769	
TALIZIN, Feodor	1972	russa	1062	744	
TALIZIN, Nicolau	1978	russa	1068	265	
TALIZIN, Tatjana Kalizuk	1976	polonesa	1065	933	
TALLERI, Argentina	1953	italiana	1023	90v	
TALLERI, Graziella	1983	italiana	1071	127	
TALLEVI, Nazareno	1889	italiana	827	51	
TAM, Jack	1965	chinesa	1059	427	

NOME	ANO	NACIONALIDADE	LIVRO	PÁGINA	ORDEM
TAMAE, Takano	1977	japonesa	1067	117	
TAMAGUCHI, Kazuo	1978	japonesa	1068	216	
TAMAGUCHI, Shigeo	1967	japonesa	1060	490	
TAMAI, Namie	1979	japonesa	1068	344	
TAMAI, Shogo	1983	japonesa	1070	290	
TAMAI, Tokumi	1983	japonesa	1070	268	
TAMAI, Yoshihiro	1975	japonesa	1065	607	
TAMAKA, Hitomi Umakoshi	1976	japonesa	1066	288	
TAMAKA, Itsuko Misaki	1977	japonesa	1067	692	
TAMAKAWA, Yoshimitsu	1963	japonesa	1058	142v	
TAMAKI, Tokuji	1962	japonesa	1058	78v	
TAMASHIRO, Saburo	1973	japonesa	1063	730	
TAMASHIRO, Shigue Iha	1974	japonesa	1064	797	
TAMASZEWSKI, Catharina	1896	austríaca	449	35	926
TAMASZEWSKI, João	1896	austríaca	449	35	922
TAMASZEWSKI, Julia	1896	austríaca	449	35	925
TAMASZEWSKI, Maria	1896	austríaca	449	35	923
TAMASZEWSKI, Maria	1896	austríaca	449	35	924
TAMAYOSE, Kosei	1981	japonesa	1069	256	
TAMAYOSE, Kosen	1965	japonesa	1059	474	
TAMAYOSE, Koshun	1964	japonesa	1058	493v	
TAMBA, Fukumi	1971	japonesa	1062	75	
TAMBA, Kiyoko Iwaya	1967	japonesa	1060	749	
TAMBACOPULOS, Nicolau	1972	grega	1062	438	
TAMBACOPULOS, Phedra	1972	grega	1062	377	
TAMBINGER, Katharina Tschonka	1964	iugoslava	1058	473	
TAMBINGER, Maria	1964	iugoslava	1058	470	
TAMEHIRO, Tomie Kaneta	1983	japonesa	1070	751	
TAMEKUNI, Akira	1975	japonesa	1065	598	

NOME	ANO	NACIONALIDADE	LIVRO	PÁGINA	ORDEM
TAMEKUNI, Motomu	1974	japonesa	1065	160	
TAMESAWA, Mumeno Misawa	1967	japonesa	1060	623	
TAMESAWA, Yoshimi	1967	japonesa	1060	511	
TAMESSAWA, Nagako	1974	japonesa	1064	794	
TAMILIN, Timotheo	1976	lituana	1066	817	
TAMIMORI, Haruiti	1983	japonesa	1070	544	
TAMINORI, Tome	1983	japonesa	1070	798	
TAMOUS, Badeeh Shahoud	1983	síria	1070	696	
TAMURA, Hideo	1982	japonesa	1069	755	
TAMURA, Ken-Ichi	1965	japonesa	1059	447	
TAMURA, Kenji	1972	japonesa	1062	658	
TAMURA, Kikuo	1977	japonesa	1067	252	
TAMURA, Michie	1981	japonesa	1069	207	
TAMURA, Miyo	1977	japonesa	1067	452	
TAMURA, Yoshijiro	1971	japonesa	1062	107	
TAMURA, Yoshio	1974	japonesa	1064	155	
TAMZO, Bernatto	1880	italiana	386	408	
TAN, Kimiko	1961	japonesa	1057	995	
TAN, Takumi	1961	japonesa	1057	996	
TANABE, Akiko Ito	1971	japonesa	1062	227	
TANABE, Matsuji	1983	japonesa	1070	199	
TANAKA, Chigueo	1972	japonesa	1063	91	
TANAKA, Daiji	1974	japonesa	1064	315	
TANAKA, Fumiko Sato	1977	japonesa	1067	1015	
TANAKA, Fuzio	1967	japonesa	1060	489	
TANAKA, Hidetoshi	1975	japonesa	1065	520	
TANAKA, Hiroshi	1958	japonesa	1057	264	
TANAKA, Iwao	1955	japonesa	1057	39	
TANAKA, Jitsuzo	1983	japonesa	1070	103	

NOME	ANO	NACIONALIDADE	LIVRO	PÁGINA	ORDEM
TANAKA, Joyoko	1980	japonesa	1068	929	
TANAKA, Junichi	1967	japonesa	1060	421	
TANAKA, Junji	1971	japonesa	1062	153	
TANAKA, Kino	1979	japonesa	1068	485	
TANAKA, Kiyoharu	1972	japonesa	1063	90	
TANAKA, Kiyomi	1977	japonesa	1068	32	
TANAKA, Koki	1972	japonesa	1062	721	
TANAKA, Makoto	1972	japonesa	1063	82	
TANAKA, Masao	1966	japonesa	1059	985	
TANAKA, Masatoshi	1983	japonesa	1070	78	
TANAKA, Masayuki	1967	japonesa	1060	748	
TANAKA, Massao	1961	japonesa	1058	3	
TANAKA, Masumi	1972	japonesa	1062	888	
TANAKA, Matsuko	1984	japonesa	1071	269	
TANAKA, Megumu	1974	japonesa	1064	945	
TANAKA, Mieko	1980	japonesa	1068	930	
TANAKA, Minoru	1972	japonesa	1063	89	
TANAKA, Mitsuharu	1967	japonesa	1060	915	
TANAKA, Mitsuo	1967	japonesa	1060	672	
TANAKA, Nobio	1961	japonesa	1058	11v	
TANAKA, Noboru	1971	japonesa	1062	280	
TANAKA, Osamu	1972	japonesa	1062	664	
TANAKA, Otoko Okada	1972	japonesa	1063	191	
TANAKA, Satoru	1972	japonesa	1063	398	
TANAKA, Sentaro	1967	japonesa	1060	608	
TANAKA, Setsuko	1977	japonesa	1067	113	
TANAKA, Shingenobu	1965	japonesa	1059	505	
TANAKA, Shuichi	1977	japonesa	1067	472	
TANAKA, Tadashi	1975	japonesa	1065	410	

NOME	ANO	NACIONALIDADE	LIVRO	PÁGINA	ORDEM
TANAKA, Tahara	1955	japonesa	1057	33	
TANAKA, Tazuko	1974	japonesa	1064	434	
TANAKA, Tizuko	1983	japonesa	1070	392	
TANAKA, Toshi	1973	japonesa	1063	786	
TANAKA, Toshiro	1958	japonesa	1057	212	
TANAKA, Wataru	1972	japonesa	1062	730	
TANAKA, Yachiyo	1983	japonesa	1070	104	
TANAKA, Yoshikazu	1973	japonesa	1063	718	
TANAKA, Yoshimitsu	1983	japonesa	1070	160	
TANAKA, Yukiko Murata	1972	japonesa	1062	729	
TANAKA, Yukinari	1973	japonesa	1063	921	
TANAKI, Kiyoshi	1955	japonesa	1057	33	
TANAMI, Naojiro	1978	japonesa	1068	259	
TANAMURA, Emi	1967	japonesa	1060	377	
TANAZIO, Catharina	1896	austríaca	449	14	312
TANAZIO, Daszka	1896	austríaca	449	14	315
TANAZIO, Fedko	1896	austríaca	449	14	313
TANAZIO, Marco	1896	austríaca	449	14	316
TANAZIO, Matrona	1896	austríaca	449	14	314
TANAZIO, Stephan	1896	austríaca	449	14	311
TANCARA, Florencio Otilio Tancara	1983	chilena	1070	982	
TANCHELLE, Angelo	1880	italiana	386	370	
TANE, Susumu	1975	japonesa	1065	457	
TANG, Lo Nai Tuen	1969	chinesa	1061	424	
TANGARI, Pedro	1883	italiana	1	52	
TANGARI, Pedro	1883	italiana	827	21	
TANHOFFER, Izabel Forgacs	1964	húngara	1059	53	
TANHOFFER, Stefan	1963	húngara	1058	310	
TANI, Kazuko	1983	japonesa	1070	833	

NOME	ANO	NACIONALIDADE	LIVRO	PÁGINA	ORDEM
TANI, Mikio	1983	japonesa	1070	834	
TANIGUCHI, Akemi	1976	japonesa	1066	322	
TANIGUCHI, Koichi	1974	japonesa	1065	171	
TANIGUCHI, Michio	1961	japonesa	1057	742	
TANIGUCHI, Sakae	1972	japonesa	1063	132	
TANIGUTI, Eiko	1983	japonesa	1071	103	
TANIGUTI, Tykara	1974	japonesa	1064	223	
TANISAWA, Kazuo	1974	japonesa	1064	561	
TANISAWA, Miori	1982	japonesa	1069	558	
TANKO, José	1951	polonesa	1023	64v	
TANNO, Akira	1971	japonesa	1061	956	
TANNO, Kazushige	1983	japonesa	1070	248	
TANNO, Kumao	1971	japonesa	1062	274	
TANNO, Minoru	1972	japonesa	1062	456	
TANNO, Riukichi	1971	japonesa	1062	84	
TANNO, Sueko	1983	japonesa	1070	952	
TANNO, Tsuruo	1965	japonesa	1059	381	
TANNOURI, Haykal	1974	libanesa	1064	981	
TANNOURI, Joseph	1977	libanesa	1067	665	
TANNOURI, Nehmé Diab	1973	libanesa	1063	775	
TANO, Hiroyuki	1965	japonesa	1059	810	
TANOUE, Minoru	1977	japonesa	1067	591	
TANOUE, Shigueo	1976	japonesa	1066	661	
TANOUE, Tatsuji	1975	japonesa	1065	903	
TANOUS, Mtanios Chahud	1973	síria	1063	744	
TANOUS, Nagib Taleb	1957	síria	1057	130	
TANSINSKI, Francisco	1892		433	2	5
TANZAWA, Kinji	1974	japonesa	1065	214	
TANZAWA, Tsuruo	1974	japonesa	1065	106	

NOME	ANO	NACIONALIDADE	LIVRO	PÁGINA	ORDEM
TAO, Chang Hai	1974	chinesa	1065	276	
TÁO, Sadami	1972	japonesa	1062	858	
TÁO, Takanori	1973	japonesa	1063	450	
TÁO, Takeo	1972	japonesa	1063	184	
TAPULNHAK, Estanislau	1892		429	41	39
TAPULNHAK, Eva	1892		429	41	37
TAPULNHAK, João	1892		429	41	38
TAPULNHAK, José	1892		429	41	36
TARA, Antonio	1977	iugoslava	1067	995	
TARABAIN, Nagib Mohamad	1977	libanesa	1067	844	
TARABAY, Abdul Jalil Ali	1982	libanesa	1069	945	
TARABAYN, Taissir Mohamad	1982	libanesa	1069	808	
TARACIEVCZ, Maria Augusta Sampaio	1977	portuguesa	1067	883	
TARARAN, Giovanni	1881	italiana	822	10	112
TARARAN, Giuseppe	1881	brasileira	822	7	26
TARARAN, Luigi	1881	italiana	822	7	23
TARARAN, Luigi	1881		1042		7
TARARAN, Luigi	1881		1044	6	7
TARARAN, Luisa	1881	italiana	822	10	110
TARARAN, Maria	1881	italiana	822	7	24
TARARAN, Pietro	1881	italiana	822	10	109
TARARAN, Pietro	1881		1042		29
TARARAN, Pietro	1880		1044	7	29
TARARAN, Regina	1881	italiana	822	10	111
TARARAN, Ugo	1881	italiana	822	7	25
TARASICEVICH, Constante	1937	polonesa	828	66	
TARASIUK, Adolfo	1962	polonesa	1058	44v	
TARASIUK, Casimiro	1969	polonesa	1061	507	
TARAZI, Afaf Saliba	1976	israelense	1066	187	

NOME	ANO	NACIONALIDADE	LIVRO	PÁGINA	ORDEM
TARAZI, Ainda Saliba	1976	libanesa	1066	188	
TARAZI, Nabil Saliba	1973	libanesa	1063	544	
TARAZI, Nadia Saliba	1976	libanesa	1066	189	
TARAZI, Saliba Hafez El	1976	libanesa	1065	963	
TARBINE, Ahmad Ali	1982	libanesa	1069	754	
TARBINE, Mohmoud	1983	libanesa	1070	551	
TARCISIO, Chicco	1982	italiana	1069	325	
TARCZEWSKI, Nicolao			353	75	
TAREK, Hapka	1896	austríaca	449	38	998
TAREK, Maria	1896	austríaca	449	38	999
TARKA, Maria	1892	polonesa	432	23	614
TARKA, Marianna	1892		429	11	93
TARKA, Pedro	1892	polonesa	432	23	613
TARKA, Pedro	1892		429	11	92
TARMOWSKI, Francisco			353	12	
TARNOPOLSKI, Elias	1896	austríaca	449	50	1364
TARNOPOLSKI, Iurko	1896	austríaca	449	51	1367
TARNOPOLSKI, Maria	1896	austríaca	449	50	1365
TARNOPOLSKI, Sophia	1896	austríaca	449	51	1366
TARNOWSKA, Anna			353	23v	
TARNOWSKI, Andre	1896	austríaca	449	43	1137
TARNOWSKI, Annastasia	1896	austríaca	449	43	1138
TARNOWSKI, Annastasia	1896	austríaca	449	43	1139
TARNOWSKI, Estephano			353	71	
TARNOWSKI, João			826	12	
TARNOWSKI, João			353	81v	
TARNOWSKI, João	1896	austríaca	449	38	997
TARNOWSKI, Miguel			353	37	
TARNOWSKI, Semko			353	69	

NOME	ANO	NACIONALIDADE	LIVRO	PÁGINA	ORDEM
TARNOWSKI, Vasilio			353	23v	
TAROZ, Adeviga			1041	56	197
TAROZ, Agnes			1041	56	199
TAROZ, Catharina			1041	56	195
TAROZ, Eva			1041	56	196
TAROZ, João			1041	56	194
TAROZ, José			1041	56	191
TAROZ, Maria			1041	56	192
TAROZ, Maria			1041	56	198
TAROZ, Martim			1041	56	193
TARRAN, Fouab Dib El	1953	síria	1023	89v	
TARRES, Antonio	1983	argentina	1071	84	
TARWAPOLSKI, Gregorio			353	80	
TARWOWSKA, Apolonia			353	11v	
TARWOWSKI, Francisco			353	12	
TASCHELMAYER, Anton	1973	iugoslava	1063	578	
TASCHEMAYER, Elizabeth	1973	iugoslava	1063	955	
TASCHNER, José	1938	austríaca	1040	2	
TASCHUER, José	1937	austríaca	828	67	
TASCO, Giovanni	1880		422	15	
TASHIKAWA, Kaoru	1967	japonesa	1060	513	
TASHIRO, Mitsuru	1982	japonesa	1069	722	
TASSA, Ali Mohamad El	1980	libanesa	1068	901	
TASSA, Mahfouz Ahmad El	1974	libanesa	1064	334	
TASSÉ, Ahmad Mohamad El	1973	libanesa	1063	664	
TASSI, Nayee	1974	libanesa	1064	366	
TATAREM, Helena			1041	60	41
TATAREM, Mathias			1041	60	40
TATARIM, Anna	1896	austríaca	449	46	1237

NOME	ANO	NACIONALIDADE	LIVRO	PÁGINA	ORDEM
TATARIM, Filipe	1896	austríaca	449	46	1236
TATARIM, Onofrio	1896	austríaca	449	46	1238
TATEIRI, Kioyoshi	1971	japonesa	1061	949	
TATEIRI, Shigeko	1972	japonesa	1062	427	
TATEIWA, Worishi	1978	japonesa	1068	217	
TATESUJI, Koei	1963	japonesa	1058	152v	
TATESUJI, Temomitsu	1965	japonesa	1059	484	
TATEWAKI, Akino	1975	japonesa	1065	612	
TATSKOSKI, Jacob	1892		433	6	119
TAUBINGER, Leopold	1963	iugoslava	1058	180v	
TAUBINGER, Paul	1963	iugoslava	1058	186	
TAUCARA, Fabio Santos Taucara	1983	chilena	1071	99	
Taudle	1879	inglesa	386	96	
TAUIL, Ayub El	1972	libanesa	1063	314	
TAUIL, David	1972	síria	1063	365	
TAUIL, Jaber Semaan El	1973	libanesa	1063	444	
TAUIL, Taufik	1977	síria	1067	789	
TAUNAYY, Alfredo Escragnolle	1886	italiana	827	42	
TAVARES, Antonio Cardoso	1978	portuguesa	1068	274	
TAVARES, Arminda Matos	1976	portuguesa	1066	315	
TAVARES, Carlos	1977	portuguesa	1067	353	
TAVARES, Felix Manso	1976	portuguesa	1066	202	
TAVARES, Fernando Cardoso	1976	portuguesa	1066	512	
TAVARES, Francisco Fernandes	1982	portuguesa	1069	425	
TAVARES, Gracinda de Jesus Bernardo	1977	portuguesa	1067	41	
TAVARES, Joaquim Cardoso	1977	portuguesa	1067	757	
TAVARES, José	1977	portuguesa	1067	221	
TAVARES, José Antonio Manso	1976	portuguesa	1066	911	
TAVARES, José Cardoso	1978	portuguesa	1068	98	

NOME	ANO	NACIONALIDADE	LIVRO	PÁGINA	ORDEM
TAVARES, Jose Dias	1980	portuguesa	1068	854	
TAVARES, Julia Marques	1984	portuguesa	1071	359	
TAVARES, Leonor de Pinho	1982	portuguesa	1069	462	
TAVARES, Manoel Bento	1878		391	23v	
TAVARES, Manuel	1976	portuguesa	1066	876	
TAVARES, Manuel Martins	1983	portuguesa	1071	172	
TAVARES, Maria da Conceição	1977	portuguesa	1067	71	
TAVARES, Maria do Carmo Dias Torres	1976	portuguesa	1066	898	
TAVÁRES, Maria do Rosário Alves Lopes	1982	portuguesa	1069	424	
TAVARES, Maria Helena Marques	1976	portuguesa	1066	115	
TAVARES, Maria Manuela da Gama	1976	portuguesa	1066	571	
TAVARES, Mario Jorge de Oliveira	1967	portuguesa	1060	938	
TAVARES, Nelson Fernandes	1980	portuguesa	1069	89	
TAWARA, Toichi	1982	japonesa	1069	917	
TAYJEN, Omar Mohamad	1983	libanesa	1071	131	
TAZUKE, Masaho	1983	japonesa	1070	609	
TCHE, Tsi	1961	chinesa	1057	987	
TCHENG, Chin Mou	1983	moçambicana	1070	455	
TEDESCHI, Antonio José	1941	italiana	1040	9	
TEDESCHI, Antônio José	1941	italiana	828	104	
TEELIM, Alfredo	1879		391	45v	
TEH, Wei Ching	1979	chinesa	1068	411	
TEHEN, Kung Fu	1978	portuguesa	1068	242	
TEIG, Alexandre	1952	polonesa	1023	80v	
TEIG, Jaime Aron	1950	polonesa	1023	50v	
TEIG, KOHAVA	1968	israelense	1061	12	
TEIG, Mali Warszawiak	1967	boliviana	1060	949	
TEIG, Samuel	1968	polonesa	1061	5	
TEIG, Sura Leia	1965	polonesa	1059	640	

NOME	ANO	NACIONALIDADE	LIVRO	PÁGINA	ORDEM
TEINIL, João	1886	alemã	827	42v	
TEIXEIRA, Ada Granha	1966	uruguaia	1060	161	
TEIXEIRA, Alberto	1886	portuguesa	2	3v	
TEIXEIRA, Annetta Lusena	1955	italiana	1057	36	
TEIXEIRA, Gustavão	1892	brasileira	358	25	654
TEIXEIRA, João	1892	brasileira	358	25	653
TEIXEIRA, Joaquim Pinto	1879		391	74	
TEIXEIRA, Mabella de Paula	1892	inglesa	358	25	652
TEIXEIRA, Olga	1976	polonesa	1065	934	
TEIXEIRA, Pedro	1892	brasileira	358	25	655
TEIXEIRA, Pedro Celestino Teixeira	1879		391	74v	
TEIXEIRA, Terencio de Paula	1892	brasileira	358	25	651
TEIXEIRO, Candido Machado	1895	brasileira	459	70	2898
TEK, Oleksa			353	22	
TELCIAK, Francisco	1892	russa	358	18	466
TELCIAK, João	1892	russa	358	18	470
TELCIAK, Josepha	1892	russa	358	18	469
TELCIAK, Vladislaw	1892	russa	358	18	468
TELEGINSKI, Brunislava	1892	russa	358	2	24
TELEGINSKI, José	1892	russa	358	2	25
TELEGINSKI, Ludwvica	1892	russa	358	2	23
TELEGINSKI, Ludwvica	1892	russa	358	2	26
TELEGINSKI, Matheus	1892	russa	358	1	22
TELEGINSKI, Romão	1892	russa	358	2	28
TELEGINSKI, Wadislava	1892	russa	358	2	27
TELEWIAK, Nicoláo			353	24v	
TELLEZ, Miguel Herrera	1974	espanhola	1065	39	
TEMACHINSKI, Gregorio	1892	polonesa	432	10	270
TEMACHINSKI, Petronilha	1892	polonesa	432	10	271

NOME	ANO	NACIONALIDADE	LIVRO	PÁGINA	ORDEM
TEMARI, Elisabeth	1964	romena	1058	398v	
TEMARI, Erica	1975	austríaca	1065	847	
TEMARI, George	1963	romena	1058	194v	
TEMARI, Gerhard	1972	romena	1062	614	
TEMARI, Jakob	1964	romena	1058	453v	
TEMARI, Josef	1963	iugoslava	1058	163v	
TEMARI, Katharina Pichler	1964	iugoslava	1058	412	
TEMMER, Maria	1964	iugoslava	1058	401	
TEMMER, Mathias	1963	iugoslava	1058	185v	
TEMMING, Dora	1952	alemã	1023	79	
TEMPEL, Germano	1949		1024	67	
TEMPEL, Germano	1949	alemã	1040	30	
TEMPEL, Germano	1949	alemã	1023	35v	
TEMPEL, Johan Herman	1937	alemã	1040	2	
TEMPEL, Johan Hermann Georg	1938	alemã	828	67	
TEMPLIM, Carlos Alberto	1868	inglesa	835	20	
TEMPLIN, Alberta		brasileira	835	20	
TEMPLIN, Alberto	1868	inglesa	835	20	
TEMPLIN, Carolina	1868	inglesa	835	20	
TEMPLIN, Eduardo	1868	inglesa	835	20	
TEMPLIN, Frederico	1868	inglesa	835	20	
TEMPLIN, Mildrey	1868	inglesa	835	20	
TENIUS, Gustavo Frederico	1883	prussiana	1	21v	
TENNENBAUM, Jean	1956	francesa	1057	87	
TENNENBAUN, Beuzien	1949	polonesa	1023	41v	
TENNENBAUN, Carlota	1949	alemã	1023	43	
TENNENBAUN, Ruth	1949	alemã	1023	42	
TEOAILLON, João Baptista	1880	suíça	386	246	
TEODOROVICZ, João	1895	polonesa	459	92	3646

NOME	ANO	NACIONALIDADE	LIVRO	PÁGINA	ORDEM
TEODOROVICZ, Miguelina	1895	polonesa	459	92	3648
TEODOROVICZ, Paulo	1895	polonesa	459	92	3647
TEODOROVICZ, Thecla	1895	polonesa	459	92	3645
TEODOROVICZ, Thomaz	1895	polonesa	459	92	3649
TEODOROWICZ, Anna	1895	polonesa	459	92	3664
TEODOROWICZ, Catharina	1895	polonesa	459	92	3665
TEODOROWICZ, José	1895	polonesa	459	92	3662
TEODOROWICZ, Maria	1895	polonesa	459	92	3661
TEODOROWICZ, Martha	1895	polonesa	459	92	3663
TEODOROWICZ, Miguel	1895	polonesa	459	91	3644
TEODOROWICZ, Miguel	1895	polonesa	459	92	3660
TEODOROWICZ, Thomaz			353	75	
TEOLOGIDES, Pura Beatriz Barbery de	1977	boliviana	1067	437	
TERABE, Masayuki	1965	japonesa	1059	284	
TERADA, Shimaichi	1983	japonesa	1070	514	
TERADA, Tadaomi	1984	japonesa	1071	133	
TERADA, Tassuke	1967	japonesa	1060	577	
TERADA, Yutaka	1967	japonesa	1060	638	
TERADA, Yuzuru	1961	japonesa	1057	879	
TERAMACHI, Michio	1980	japonesa	1069	57	
TERAMOTO, Kataschi	1968	japonesa	1060	998	
TERAMOTO, Satoshi	1973	japonesa	1063	569	
TERASAWA, Wataru	1977	japonesa	1067	1008	
TERCEIRO, Joaquim	1972	espanhola	1063	131	
TEREGINSKI, Eva	1892	russa	358	4	93
TEREGINSKI, João	1892	brasileira	358	4	94
TEREGINSKI, José	1892	russa	358	4	92
TERENZ, Anna	1895	polonesa	459	55	2330
TERENZ, Horpena	1895	polonesa	459	55	2328

NOME	ANO	NACIONALIDADE	LIVRO	PÁGINA	ORDEM
TERENZ, Kerelo	1895	polonesa	459	55	2327
TERENZ, Maria	1895	polonesa	459	55	2332
TERENZ, Miguel	1895	polonesa	459	55	2329
TERENZ, Stephano	1895	polonesa	459	55	2331
TERESCZENKO, Wasyl	1973	polonesa	1063	659	
TERLECKI, Gregorio			353	65v	
TERLECSKI André	1896	austríaca	449	8	139
TERLECSKI, Anastasia	1896	austríaca	449	8	138
TERLECSKI, Catharina	1896	austríaca	449	8	140
TERLECSKI, Gregório	1896	austríaca	449	8	136
TERLECSKI, Paranka	1896	austríaca	449	8	137
TERNA, Catharina		polonesa	832	443	
TERNA, Helena		polonesa	832	443	
TERNA, João		polonesa	832	443	
TERNA, José		polonesa	832	443	
TERNA, Maria		polonesa	832	443	
TERNA, Tecla		polonesa	832	443	
TERNER, Albert	1965	romena	1059	734	
TERNER, Léo	1961	polonesa	1057	789	
TERNER, Radu	1967	romena	1060	480	
TERNER, Rodica Dumitrescu	1980	romena	1068	537	
TERPLAK, Constantin	1895	polonesa	459	40	1340
TERPLAK, Tecla	1895	polonesa	459	40	1341
TERRARINI, João	1947		1024	10	
TERRIUS, Gustavo Frederico	1883	prussiana	827	12	
TERZACKO, Jesus Alvarez	1950	espanhola	1023	50	
TESHIMA, Tsutomu	1967	japonesa	1060	663	
TESKE, Gerhard Gottfried	1977	alemã	1068	69	
TESNIK, Demetrio	1896	austríaca	449	13	277

NOME	ANO	NACIONALIDADE	LIVRO	PÁGINA	ORDEM
TESNIK, Malanka	1896	austríaca	449	13	280
TESNIK, Miguel	1896	austríaca	449	13	279
TESNIK, Senka	1896	austríaca	449	13	278
TESSARI, Francisco	1943	italiana	828	137	
TESSARI, Francisco	1943	italiana	1040	13	
TESSARI, Francisco	1943	italiana	1100	10v	
TESSEEMO, José	1880	italiana	386	340	
TESSER, Guilherme	1969	italiana	1061	522	
TET, Jone Pin	1982	chinesa	1069	328	
TETERYCZ, Paulo	1946	polonesa	1023	4	
TETU, Clara	1870	canadense	835	18	
TETU, Gabriel	1874	suíça	835	128	
TETU, Gabriel	1874	suíça	383	17	
TETÚ, Gabriel	1880	suíça	384	138	
TETU, Helena	1870	brasileira	835	18	
TETU, Joaney	1870	brasileira	835	18	
TETU, Maria Claudina	1874	suíça	383	17	
TETU, Maria Claudina	1874	suíça	835	128	
TETU, Maria Eugenia	1874	suíça	835	128	
TETU, Maria Virginia	1874	suíça	383	17	
TETU, Sophie	1870	canadense	835	18	
TETU, Ulrico	1870	brasileira	835	18	
THAI-FAN, Wang Cheng	1983	chinesa	1070	132	
THAN, Frederico Guilherme	1897	francesa	827	55v	
THCIL, Maria Kraml	1965	austríaca	1059	556	
THE, Sit Kwan Chen	1980	chinesa	1069	74	
THEINEL, João	1886	alemã	1	98v	
THEINEL, Jorge	1883	austríaca	1	46	
THEINEL, Jorge	1883	austríaca	827	19v	

NOME	ANO	NACIONALIDADE	LIVRO	PÁGINA	ORDEM
THERESIO, Venancio Francisco	1880		384	320	
THEREZA, Edovige	1895	polonesa	459	128	4867
THESIN, João Antonio	1884	italiana	827	26	
THICLE, Carlos	1883	alemã	827	14v	
THIEF, Gustavo	1969	russa	1061	351	
THIEL, Gustavo	1888	polonesa	2	20v	
THIEL, Gustavo	1888	prussiana	827	49	
THIESSEN, Anna	1983	alemã	1070	981	
THIESSEN, Catarina	1962	russa	1058	45	
THIESSEN, Elizabeth	1972	russa	1063	282	
THIESSEN, Franz Kroker	1977	paraguaia	1067	42	
THIESSEN, Johann	1972		1063	265	
THILE, Carlos	1945	alemã	1040	20	
THITIPAK, Balduina	1878	brasileira	832	320	
THITIPAK, Catharina	1878	polonesa	832	320	
THITIPAK, Marianna	1878	polonesa	832	320	
THITIPAK, Valemtim	1878	polonesa	832	320	
THOM, Yusuf Taher Mustafa	1983	jordaniana	1070	496	
THOMAS, Ricardo Fernando	1965	alemã	1059	706	
THOMASZECK, Estanislao	1876	polonesa	832	154	
THOMASZECK, Francisca	1876	polonesa	832	154	
THOMASZECK, José	1876	polonesa	832	154	
THOMASZECK, Luiza	1876	polonesa	832	154	
THOMASZENSKI, Alcino	1876	brasileira	832	153	
THOMASZENSKI, Apolonia	1876	polonesa	832	153	
THOMASZENSKI, Catharina	1876	polonesa	832	153	
THOMASZENSKI, Clara	1876	brasileira	832	153	
THOMASZENSKI, Francisca	1876	brasileira	832	153	
THOMASZENSKI, Helena	1876	brasileira	832	153	

NOME	ANO	NACIONALIDADE	LIVRO	PÁGINA	ORDEM
THOMASZENSKI, João	1876	polonesa	832	153	
THOMASZENSKI, Monica	1876	brasileira	832	153	
THOMAZ, Gio Battista	1879		1044	6	18
THOMAZ, Nelida Molina	1983	argentina	1070	766	
THOMAZ, Roberto	1887	austríaca	2	4v	
THOMAZ, Roberto	1887	alemã	827	45	
THOMAZETTO, Narciso	1975	italiana	1065	827	
THOMÉ, Elias	1940	libanesa	828	103	
THOME, Jorge			353	31	
THOME, Jorge			353	62	
THOMÉ, Jorge	1951	síria	1023	69v	
THOMÉ, Nader	1972	síria	1063	302	
THOMEM, Nicolao			353	20	
THORNE, George	1879	inglesa	386	181	
THOSIN, João Antonio	1884	italiana	1	68v	
THURONJI, Bela	1952	húngara	1023	79v	
TIBAS, Jean	1875	francesa	835	165	
TIBAS, João	1880	suíça	386	300	
TIBINHA, Sina Litvin Tibinha	1967	polonesa	1060	498	
TIBUCHEVSKI, Nathalia	1978	polonesa	1068	101	
TIBURTINO, Eurico	1947	alemã	1040	23	
TIBURTINO, Guilherme	1947	alemã	1040	23	
TIBURTINS, Eurico Carlos Julio	1947	alemã	1023	9	
TIBURTINS, Guilherme Augusto Emil	1947	alemã	1023	9	
TIBURTIUS, Eurico Carlos Julio	1947		1024	8v	
TIBURTUS, Guilherme Augusto Emil	1947		1024	9	
TIBUSCHESKY, Antonio	1892	polonesa	358	6	153
TIBUSCHESKY, Antonio	1892	polonesa	358	7	155
TIBUSCHESKY, Josepha	1892	polonesa	358	7	154

NOME	ANO	NACIONALIDADE	LIVRO	PÁGINA	ORDEM
TIBUSCHESKY, Vladislaf	1892	polonesa	358	7	157
TIBUSCHESKY, Vladislava	1892	polonesa	358	7	156
TICKI, Anna			1041	69	51
TICKI, Eudocia			1041	69	50
TICKI, João			1041	69	49
TICKI, Maria			1041	69	52
TICKI, Paulo			1041	69	53
TICKI, Tecla			1041	69	54
TIDA, Rosália	1892	russa	358	15	382
TIDA, Sanjiro	1968	japonesa	1061	287	
TIEDEMANN, Walter	1949	alemã	1023	39	
TIEDMANN, Walter	1949		1024	83v	
TIEDMANN, Walter	1949	alemã	1040	32	
TIEMANN, Carlos	1879	alemã	1021	14	
TIEMANN, Guilherme	1879		1021	14	
TIEMANN, Jorge	1879		1021	14	
TIEMANN, Sophia	1879		1021	14	
TIEMANN, Sophia Paulas	1879	alemã	1021	14	
TIEMANN, Theodoro	1879		1021	14	
TIEPOLO, Lourenço José	1957	italiana	1057	129	
TIETZ, Erwino	1968	alemã	1061	209	
TIGAR, Alberto Burton		brasileira	835	5	
TIGAR, Evelyn Cornelius Buarque		brasileira	835	5	
TIGAR, Frederick	1869	inglesa	835	5	
TIGAR, Frederico Tertues	1880	inglesa	384	36	
TIGAR, Katlein	1869	inglesa	835	5	
TIGAR, Ronald Frederics Norman		brasileira	835	5	
TIGER, José	1875	suíça	835	188	
TIGYES, Karlgeorg	1949	alemã	1023	45	

NOME	ANO	NACIONALIDADE	LIVRO	PÁGINA	ORDEM
TILGNER, Emilio	1895	alemã	459	85	3394
TILGNER, Thereza		alemã	824	38	2
TILLY, Thomas	1879	inglesa	386	185	
TIMM, Maria	1970	alemã	1061	843	
TINAZZI, Ezio	1982	italiana	1069	484	
TINSON, Charles	1879	inglesa	386	41	
TIPER, James	1879	inglesa	386	35	
TISCA, Boleslau	1895	polonesa	459	65	2666
TISCA, Emilia	1895	polonesa	459	65	2664
TISCA, Francisco	1895	polonesa	459	64	2661
TISCA, Josepha	1895	polonesa	459	65	2662
TISCA, Leonardo	1895	polonesa	459	65	2663
TISCA, Pedro	1895	polonesa	459	65	2665
TISEKA, Constante	1892	polonesa	432	46	1262
TISEKA, Josepha	1892	polonesa	432	46	1263
TISKA, Ladislau	1895		434	19	12
TISKI, Anastacia			1041	76	238
TISKI, Angela			1041	76	240
TISKI, Kaska			1041	76	239
TISKI, Miguel			1041	76	237
TISMA, Brunon Wukmirowic	1970	iugoslava	1061	670	
TISON, Pedro Puertas	1978	espanhola	1068	184	
TISSOLT, Joséphina Henrietta	1875	francesa	383	39	
TISSOT, Achiles	1880	francesa	384	147	
TISSOT, Achilles	1874	francesa	835	16	
TISSOT, Achilles	1874	francesa	385	20	
TISSOT, Dinis	1879	francesa	386	149	
TISSOT, Diniz	1874	francesa	835	16	
TISSOT, Felisberta	1874	francesa	835	16	

NOME	ANO	NACIONALIDADE	LIVRO	PÁGINA	ORDEM
TISSOTL, Achilles Antonio	1875	francesa	383	39	
TISTIK, Pedro			1041	59	1
TISTIK, Pedro			1041	59	4
TISTIK, Senka			1041	59	2
TISTIK, Senka			1041	59	3
TITON, Daniel	1977	italiana	1067	200	
TITOS, Antonio Sanchez	1974	espanhola	1065	209	
TIZOTTI, João			353	67v	
TIZUKA, Senzaburo	1976	japonesa	1066	854	
TIZUKA, Tokiji	1976	japonesa	1065	943	
TJEN, Lie Tji	1978	indonésia	1068	115	
TJHUN, Lie Fji	1977	chinesa	1068	47	
TKACZ, Anastasia	1895	polonesa	459	59	2491
TKACZ, André	1895	polonesa	459	59	2493
TKACZ, Anna	1895	polonesa	459	60	2495
TKACZ, José	1895	polonesa	459	59	2492
TKACZ, Maria	1895	polonesa	459	58	2439
TKACZ, Max	1895	polonesa	459	60	2494
TKACZ, Miguel	1895	polonesa	459	58	2440
TKACZ, Miguel	1896	austríaca	449	38	1000
TKACZ, Miguelina	1895	polonesa	459	58	2441
TKACZ, Pelagia	1895	polonesa	459	58	2443
TKACZ, Renko	1895	polonesa	459	59	2490
TKACZ, Tecko	1895	polonesa	459	58	2442
TKACZ, Vasyl	1895	polonesa	459	58	2438
TKOTZ, Martha	1959	alemã	1057	487	
TKOTZ, Werner	1952	polonesa	1023	78v	
TLIZIKOWESKI, João Onufrio	1885	prussiana	1	84v	
TLMNACKI, Miguel			353	58	

NOME	ANO	NACIONALIDADE	LIVRO	PÁGINA	ORDEM
TLMNACKI, Procop			353	58	
TLUMACZSKI, Fedko	1896	austríaca	449	48	1303
TLUMACZSKI, João	1896	austríaca	449	48	1302
TLUMACZSKI, Julia	1896	austríaca	449	48	1304
TLUMACZSKI, Ksenia	1896	austríaca	449	48	1300
TLUMACZSKI, Miguel	1896	austríaca	449	48	1299
TLUMACZSKI, Procopia	1896	austríaca	449	48	1301
TMANISHI, Waichi	1974	japonesa	1064	900	
TMIANIELLO, Carmine	1980	italiana	1069	87	
TOBERA, Eugenius	1976	alemã	1066	545	
TOBERA, Johann Josef	1967	alemã	1060	798	
TOBERA, Sofia Tomala	1971	polonesa	1062	108	
TOCARSKI, Elizabet	1892	polonesa	432	47	1291
TOCARSKI, Helena	1892	brasileira	432	47	1292
TOCARTIKA, Elenna	1892		429	31	18
TOCARTIKA, Elisabeth	1892		429	31	17
TOCHIBANA, Tetsuko	1966	japonesa	1060	169	
TOCHIBANA, Tomogi	1966	japonesa	1060	167	
TOCKUS, Hans	1951	alemã	1023	64	
TOCKUS, Herta	1950	alemã	1023	51v	
TOCKUS, Kurt	1949	alemã	1023	34v	
TOCKUS, Lieselotte	1956	alemã	1057	113	
TOCKUS, Oscar	1949	alemã	1023	45v	
TOCOLSKI, Antonina	1892	polonesa	432	46	1271
TOCOLSKI, João	1892	polonesa	432	46	1273
TOCOLSKI, João	1892		429	45	1066
TOCOLSKI, Josepha	1892	polonesa	432	46	1272
TOCOLSKI, Martin	1892	polonesa	432	46	1270
TOCZA, Anna	1972	polonesa	1062	968	

NOME	ANO	NACIONALIDADE	LIVRO	PÁGINA	ORDEM
TODA, Aya	1967	japonesa	1060	732	
TODA, Harue	1976	japonesa	1066	670	
TODA, Mitsuo	1974	japonesa	1064	398	
TODA, Takaichi	1976	japonesa	1066	145	
TODESCHI, Lecondo	1940	italiana	1040	6	
TODESCHI, Secoudo	1940	italiana	828	91	
TODISCO, Caterina	1955	russa	1057	53	
TODÍSCO, Claudio	1955	italiana	1057	58	
TODISCO, Denise	1966	italiana	1060	89	
TOEDTER, Wener	1948		1024	56v	
TOEDTER, Werner	1948	alemã	1040	29	
TOEDTER, Wernes	1948	alemã	1023	30v	
TOEPFER, Oswaldo Bruno	1958	alemã	1057	287	
TOEWS, Abrão	1961	russa	1057	886	
TOFFANIN, Leone	1962	italiana	1058	39	
TOFLINSKI, Francisco	1892	polonesa	432	1	15
TOFLINSKI, Jacob	1892	polonesa	432	1	11
TOFLINSKI, José	1892	polonesa	432	1	13
TOFLINSKI, Justina	1892	polonesa	432	1	12
TOFLINSKI, Marianna	1892	polonesa	432	1	14
TOFLINSKI, Mathias	1892	polonesa	432	1	17
TOFLINSKI, Miguel	1892	polonesa	432	1	16
TOGEL, Carlos Francisco	1883	austríaca	1	20v	
TÖGEL, Carlos Francisco	1883	austríaca	827	11v	
TOHAIRIN, Toru	1957	japonesa	1057	159	
TOIGO, Rainezi	1964	italiana	1058	369	
TOISCK, Agatha	1877	polonesa	832	355	
TOISCK, Alberto	1877	brasileira	832	355	
TOISCK, Antonio	1877	polonesa	832	355	

NOME	ANO	NACIONALIDADE	LIVRO	PÁGINA	ORDEM
TOISCK, Clemente	1877	polonesa	832	355	
TOISCK, Honerata	1877	polonesa	832	355	
TOISCK, João	1877	polonesa	832	355	
TOISCK, Thomaz	1877	polonesa	832	355	
TOKAIRIN, Fusae	1976	japonesa	1066	685	
TOKANSKI, Alberto	1884	brasileira	832	441	
TOKANSKI, Antonio	1884	polonesa	832	441	
TOKANSKI, Edwirgem	1884	polonesa	832	441	
TOKANSKI, Jacob	1884	polonesa	832	441	
TOKANSKI, João	1884	polonesa	832	441	
TOKANSKI, José	1884	brasileira	832	441	
TOKANSKI, Miguel	1884	polonesa	832	441	
TOKAR, Francisco	1975	polonesa	1065	450	
TOKARSK, Alberto	1884	polonesa	832	428	
TOKARSK, Magdalena	1884	polonesa	832	428	
TOKARSK, Martim	1884	polonesa	832	428	
TOKARSK, Rozalia	1884	polonesa	832	428	
TOKEMOTO, Mieko	1983		1070	825	
TOKOMICHI, Kunio	1984	japonesa	1071	215	
TOKTAR, Osman	1983	turca	1070	497	
TOKUMI, Akifumi	1971	japonesa	1061	894	
TOKUMI, Chiaki	1975	japonesa	1065	533	
TOKUMI, Toshiro	1982	japonesa	1069	543	
TOKUMOTO, Atsuko	1974	japonesa	1065	301	
TOKUNAGA, Hirokichi	1983	japonesa	1070	156	
TOKUNAGA, Miyo	1972	japonesa	1062	813	
TOKUNAGA, Shigeru	1972	japonesa	1062	853	
TOKUNAGA, Yaeko Nakashima	1983	japonesa	1070	157	
TOKUNAKE, Mutsuo	1974	japonesa	1064	357	

NOME	ANO	NACIONALIDADE	LIVRO	PÁGINA	ORDEM
TOKUSHIMA, Akira	1976	japonesa	1066	470	
TOKUTSUNE, Kanehiko	1974	japonesa	1065	178	
TOKUTSUNE, Masahiro	1975	japonesa	1065	831	
TOKUTSUNE, Michihiro	1974	japonesa	1065	45	
TOLLE, Helmut	1954	alemã	1023	98v	
TOMA, Kama	1972	japonesa	1063	382	
TOMACESKA, Josepha	1892	polonesa	358	14	362
TOMACHEFSKI, Gregorio	1892		429	27	10
TOMACHEFSKI, Petronilla	1892		429	27	11
TOMACHESKI, Gregorio	1892		433	11	250
TOMAL, Sofia	1974	polonesa	1064	619	
TOMANOVIC, Irmgard	1963	iugoslava	1058	113v	
TOMANOVIC, Mihajlo	1963	iugoslava	1058	113	
TOMASI, Maria	1962	italiana	1058	87v	
TOMASI, Maria	1962	italiana	1058	88	
TOMASIN, Antonio	1974	italiana	1064	458	
TOMASO, Bernatto	1875	italiana	835	232	
TOMASZENSKI, João	1884	prussiana	1	63	
TOMASZENSKI, João	1884	prussiana	827	24	
TOMASZESKI, André	1895	polonesa	459	37	1220
TOMASZESKI, Bronislava	1895	polonesa	459	37	1221
TOMASZEWSKI, Henryk	1972	polonesa	1062	991	
TOMASZEWSKI, João			353	30	
TOMAZ, Gio Battista	1881	italiana	822	9	63
TOMAZ, Gio Battista	1881		1042		18
TOMAZ, Maddalena	1881	italiana	822	9	65
TOMAZ, Margarida	1881	italiana	822	9	64
TOMAZ, Margarida	1881	italiana	822	9	66
TOMAZ, Maria	1881	brasileira	822	9	67

NOME	ANO	NACIONALIDADE	LIVRO	PÁGINA	ORDEM
TOMCHEK, Antonina	1892	polonesa	432	2	32
TOMCHEK, Bronislav	1892	polonesa	432	2	34
TOMCHEK, Catharina	1892	polonesa	432	2	31
TOMCHEK, Francisco	1892	polonesa	432	2	30
TOMCHEK, Josepha	1892	polonesa	432	2	33
TOMCZAK, Ana	1941	polonesa	828	117	
TOMCZYK, Boleslau	1973	polonesa	1063	908	
TOMÉ, Abilio da Silva	1982	portuguesa	1069	795	
TOMÉ, Elias	1941	libanesa	1040	9	
TOMEI, Eligio	1965	italiana	1059	455	
TOMEN, Nicoláo			353	20v	
TOMES, Maria Cecilia Canion	1983	chilena	1071	44	
TOMIMATSU, Ryoichi	1972	japonesa	1062	689	
TOMIMATSU, Shoichi	1973	japonesa	1063	653	
TOMINAGA, Tasabu	1965	japonesa	1059	181	
TOMINGER, Andreas	1980	iugoslava	1068	889	
TOMISAWA, Hiroshi	1974	japonesa	1064	779	
TOMISAWA, Kyoshiro	1975	japonesa	1065	380	
TOMITA, Akio	1958	japonesa	1057	336	
TOMITA, Isamu	1978		1068	222	
TOMITA, Kanji	1973	japonesa	1063	525	
TOMITA, Kiyoyoshi	1983	japonesa	1070	353	
TOMITA, Kosuki	1961	japonesa	1057	799	
TOMITA, Minoru	1968	japonesa	1061	155	
TOMITA, Norio	1959	japonesa	1057	441	
TOMIZAWA, Giichi	1966	japonesa	1060	185	
TOMIZAWA, Katsuko Gunji	1984	japonesa	1071	424	
TOMKOW, Ignacio			353	62v	
TOMMASI, Antonio Giovanni	1880		422	19	

NOME	ANO	NACIONALIDADE	LIVRO	PÁGINA	ORDEM
TOMMASI, Giovanni	1880		422	15	
TOMMASI, Giovanni	1880		422	19	
TOMOIKE, Kunihiko	1983	japonesa	1070	173	
TOMONAGA, Akito	1974	japonesa	1065	100	
TOMORI, Eiko	1983	japonesa	1070	639	
TONCHEK, Domingos	1892	polonesa	432	45	1230
TONCHEK, Marianna	1892	polonesa	432	45	1231
TONCHEKI, Domingos	1892		429	33	74
TONCHEKI, Francisca	1892		429	33	58
TONCHEKI, Francisca	1892	polonesa	432	38	1037
TONCHEKI, Francisco	1892		429	32	49
TONCHEKI, Francisco	1892	polonesa	432	38	1038
TONCHEKI, Francisco	1892		429	33	57
TONCHEKI, José	1892		429	32	
TONCHEKI, José	1892	polonesa	432	38	1039
TONCHEKI, Mariana	1892		429	33	75
TONCHEKI, Miguel	1892	polonesa	432	38	1036
TONCHEKI, Miguel	1892		429	32	48
TONET, Pietro	1882		1043		41
TONETTE, Anna	1879	tirolesa	392	66	
TONETTE, Lepoldo	1879	tirolesa	392	66	
TONETTI, Luiz	1890	italiana	501	1	
TONETTI, Wanda Marianna	1959	polonesa	1057	520	
TONIATA [ANTONIATE], Margarida		italiana	869A	5	114
TONIATA, Maria		italiana	869A	5	113
TONIETTO, Angela		italiana	452	5	101
TONIETTO, Luigi		italiana	452	5	100
TONIETTO, Victoria		italiana	452	5	102
TONINEL, Giovanni	1881	italiana	822	2	32

NOME	ANO	NACIONALIDADE	LIVRO	PÁGINA	ORDEM
TONINEL, Giovanni	1880		1044	3	15
TONINEL, Luigi	1881	italiana	822	2	34
TONINEL, Teresa	1881	italiana	822	2	33
TONINELO, Stefania Ducci	1982	italiana	1069	692	
TONINGER, Katharina Strumberger	1964	iugoslava	1058	400	
TONINGER, Marianne	1964	romena	1058	420v	
TONIOLO, Valentino			1043		6
TONNET, Leopoldo	1880	italiana	386	481	
TONON, Antonio			353	50	
TOOR, Shizuko	1974	japonesa	1064	330	
TOPOLINHAKI, Eva	1892	polonesa	432	12	317
TOPOLINHAKI, João	1892	polonesa	432	12	318
TOPOLINHAKI, José	1892	polonesa	432	12	316
TOPOLINHAKI, Ladislaw	1892	brasileira	432	12	319
TOPOROWSKI, João			353	15	
TORII, Eiko	1967	japonesa	1060	292	
TORII, Toshihyko	1965	japonesa	1059	182	
TORISU, Masanori	1963	japonesa	1058	109	
TORMENA, Pedro	1971	italiana	1062	154	
TORNIER, Hipolito	1892	francesa	357	2	42
TORQUETTI, Ângelo Maria	1942	italiana	828	122	
TORRADO, Conceição Marques Filipe	1961	portuguesa	1057	815	
TORRADO, Maria Isabel Filipe	1975	portuguesa	1065	900	
TORRECILLA, Antonio Garcia	1983	espanhola	1070	419	
TORRES, Henrique	1880	francesa	386	336	
TORRES, Henrique	1875	italiana	835	193	
TORRES, Maria Fernanda	1984	portuguesa	1071	142	
TORRESIN, Dolly	1963	alemã	1058	131v	
TORRESINI, Luigi	1882		461	19	

NOME	ANO	NACIONALIDADE	LIVRO	PÁGINA	ORDEM
TORRICO, Juan Manuel Foronda	1983	boliviana	1070	516	
TORTOZA, Antonio Perez	1974	espanhola	1064	747	
TOSATO, Angelo Giovani	1964	italiana	1059	42	
TOSCANI, Giuseppe	1882		461	5	
TOSELO, Antonio	1886	italiana	827	42v	
TOSESQUI, Josepha	1892	polonesa	358	9	219
TOSESQUI, Maria	1892	polonesa	358	9	220
TOSESQUI, Valente Tosesqui	1892	polonesa	358	9	218
TOSHIKAWA, Haruo	1967	japonesa	1060	501	
TOSHIKAWA, Keizo	1963	japonesa	1058	295v	
TOSHIMATSU, Kunitada	1975	japonesa	1065	730	
TOSHIMITSU, Kunihiro	1974	japonesa	1064	456	
TOSIAK, Jerzy	1975	polonesa	1065	459	
TOSO, Valter Dal	1976	italiana	1066	598	
TOSTI, Carmen Amabile	1967	italiana	1060	483	
TOTH, Sofia	1977	alemã	1067	114	
TOUCHAN, Said Elias	1983	libanesa	1070	340	
TOUDA, Koiti	1984	japonesa	1071	288	
TOUFIC, Georges Toufic	1984	libanesa	1071	198	
TOVALINA, Aleixo Artacho	1974	espanhola	1064	510	
TOWS, David	1966	russa	1059	878	
TOWS, Maargarida Ens	1966	russa	1060	87	
TOWS, Maria	1979	alemã	1068	374	
TOWS, Maria Duck	1966	alemã	1060	85	
TOYAMA, Fentoshi	1980	japonesa	1068	906	
TOYAMA, Yaoki	1974	japonesa	1064	467	
TOYODA, Satom	1980		1068	837	
TOYOFUKI, Tetsuji	1977	japonesa	1067	607	
TOYOHARA, Fumio	1972	japonesa	1062	685	

NOME	ANO	NACIONALIDADE	LIVRO	PÁGINA	ORDEM
TOYOTA, Hatsuko Uchyiama	1966	japonesa	1060	149	
TOYOTA, Hiroko	1983	japonesa	1070	692	
TOYOTA, Koki	1964	japonesa	1058	389	
TOYOTA, Satsuki	1983	japonesa	1070	358	
TOZETO, Antonio	1890	italiana	501	2	
TOZETO, Marcos	1890	italiana	501	2	
TOZZO, Yomiko Isozaki	1978	japonesa	1068	266	
TRABUCO, Manoel Pavês	1933	espanhola	828	22	
TRACHAK, Constante	1892		429	6	57
TRACHAK, Estanislau	1892		429	6	55
TRACHAK, Helena	1892		429	6	56
TRACHAK, João	1892		429	6	53
TRACHAK, Marcelina	1892		433	6	121
TRACHAK, Marcelina	1892		429	6	52
TRACHAK, Vizente	1892		429	6	58
TRACHAK, Vladislao	1892		429	6	54
TRACHAKI, Constante	1892	polonesa	432	21	570
TRACHAKI, Helena	1892	polonesa	432	21	569
TRACHAKI, João	1892	polonesa	432	21	565
TRACHAKI, Ladislau	1892	polonesa	432	21	567
TRACHAKI, Marcolina	1892	polonesa	432	21	566
TRACHAKI, Stanislau	1892	polonesa	432	21	568
TRACHAKI, Vicente	1892	polonesa	432	21	571
TRACHENSKI, Antonio	1892	polonesa	432	6	163
TRACHENSKI, José	1892	polonesa	432	6	161
TRACHENSKI, Josépha	1892	polonesa	432	6	162
TRACHNIANN, Victor	1885	alemã	1	77	
TRACZ, Agnieszka			353	79	
TRACZ, Antonio	1946	austríaca	1023	8v	

NOME	ANO	NACIONALIDADE	LIVRO	PÁGINA	ORDEM
TRACZ, Antonio	1946	austríaca	1040	23	
TRACZ, Catharina			1041	63	163
TRACZ, Daniel			353	25	
TRACZ, Daniel	1896	austríaca	449	38	1006
TRACZ, Demetrio			1041	63	165
TRACZ, José			353	79v	
TRACZ, Magdalena			1041	63	162
TRACZ, Maria			1041	63	164
TRACZ, Sophia			1041	63	166
TRACZ, Theodoro			1041	63	161
TRAD, Akile Antonios	1980	libanesa	1068	1005	
TRAD, Joseph	1984	libanesa	1071	209	
TRAD, Youssef Antonios	1980	libanesa	1068	831	
TRAELEZYUSKI, Aleixo	1884	austríaca	827	25	
TRAFKA, José		polonesa	824	39	46
TRALEZINSKI, Aleixo	1884	austríaca	1	66v	
TRAMONTIN, Antonio	1882		461	8	
TRAMONTIN, Celeste	1886	italiana	827	42v	
TRAMONTIN, Ignazio	1882		461	9	
TRANCHINSKY, José	1892		433	3	42
TRANCOZO, Bertholdo	1890	brasileira	824	34	
TRANCOZO, Etelvina	1890	brasileira	824	34	
TRANCOZO, Etelvina	1890	brasileira	824	34	
TRANCOZO, José	1890	brasileira	824	34	
TRANCOZO, José Freitas	1890	brasileira	824	34	
TRANCOZO, Lino	1890	brasileira	824	34	
TRANCOZO, Manoel	1890	brasileira	824	34	
TRANCOZO, Maria	1890	brasileira	824	34	
TRANCOZO, Zacarias	1890	brasileira	824	34	

NOME	ANO	NACIONALIDADE	LIVRO	PÁGINA	ORDEM
TRANKA, Adão	1877	brasileira	832	324	
TRANKA, Anna	1877	brasileira	832	324	
TRANKA, Francisco	1877	polonesa	832	324	
TRANKA, Marianno	1877	polonesa	832	324	
TRANKA, Petrineda	1877	polonesa	832	324	
TRANKA, Veronica	1877	brasileira	832	324	
TRAPLE, Anna	1895	alemã	459	105	4107
TRAPLE, Guilherme	1895	alemã	459	105	4111
TRAPLE, Jacob	1895	alemã	459	105	4106
TRAPLE, José	1895	alemã	459	105	4109
TRAPLE, Ludovica	1895	alemã	459	105	4110
TRAPLE, Margaretha	1895	alemã	459	105	4108
TRAPLE, Margarida	1895	alemã	459	105	4112
TRAQUETE, Lucilia Gouveia	1961	portuguesa	1058	4v	
TRAUMAN, Michael	1953	alemã	1023	91v	
TRAUMANN, Else Henriette Luise	1956	alemã	1057	121	
TRAUMANN, Friedrich Ernst	1951	alemã	1023	60v	
TRAVASSA, Manoel Joaquim	1880		384	229	
TRAVEDRA, Maria Lopez	1976	cubana	1066	522	
TRAVISANI, Paschoalina Risetti	1945	italiana	1100	49	
TRAVISANI, Paschoalina Rissetti	1944	italiana	828	163	
TRAWKA, Boleslau	1895	polonesa	459	89	3551
TRAWKA, Francisca	1895	polonesa	459	89	3550
TRAWKA, José	1895	polonesa	459	89	3549
TRAWKA, Victoria	1895	polonesa	459	89	3552
TRAYA, Mohamad Abdou	1971	libanesa	1061	882	
TRAZ, Anastacia			1041	72	71
TRAZ, Anna			1041	72	69
TRAZ, Anna			1041	72	72

NOME	ANO	NACIONALIDADE	LIVRO	PÁGINA	ORDEM
TRAZ, Antonio	1947		1024	8	
TRAZ, João			1041	72	70
TRAZ, José			1041	72	68
TRAZZ, Alberto			1041	56	210
TRAZZ, Catharina			1041	56	213
TRAZZ, João			1041	56	214
TRAZZ, Magdalena			1041	56	211
TRAZZ, Marianna			1041	56	212
TRAZZ, Marianna			1041	56	215
TREBIZAN, Angêla	1890	italiana	823	41	282
TREBIZAN, Angêlo	1890	italiana	823	41	283
TREBIZAN, Anna	1890	italiana	823	41	284
TREBIZAN, Eugenia	1890	italiana	823	41	286
TREBIZAN, Giuseppe	1890	italiana	823	41	285
TREBIZAN, Ricardo	1890	italiana	823	41	287
TREBSKI, Zdzislaw Wladyslaw	1973	alemã	1063	886	
TREFFLICH, Anna	1888	brasileira	824	24	72
TREFFLICH, Anna		brasileira	825	78	
TREFFLICH, Guilherme	1888	brasileira	824	24	73
TREFFLICH, Guilherme		brasileira	825	78	
TREFFLICH, Helena	1888	alemã	824	24	66
TREFFLICH, Helena		alemã	825	78	
TREFFLICH, Henrique	1888	alemã	824	24	68
TREFFLICH, Henrique		alemã	825	78	
TREFFLICH, Hugo	1888	brasileira	824	24	67
TREFFLICH, Hugo		alemã	825	78	
TREFFLICH, Josephina	1888	brasileira	824	24	71
TREFFLICH, Josephina		brasileira	825	78	
TREFFLICH, Manoel	1888	alemã	824	24	65

NOME	ANO	NACIONALIDADE	LIVRO	PÁGINA	ORDEM
TREFFLICH, Manoel	1884	alemã	825	78	
TREFFLICH, Theodoro	1888	brasileira	824	24	70
TREFFLICH, Theodoro		brasileira	825	78	
TREFFLICH, Thereza	1888	alemã	824	24	69
TREFFLICH, Thereza		alemã	825	78	
TREFLICHI, Anna	1888	brasileira	823	34	69
TREFLICHI, Guilherme	1888	brasileira	823	34	70
TREFLICHI, Henrique	1888	alemã	823	33	65
TREFLICHI, Hugo	1888	alemã	823	33	64
TREFLICHI, Josephina	1888	brasileira	823	34	68
TREFLICHI, Manoel	1888	alemã	823	33	62
TREFLICHI, Theodoro	1888	alemã	823	33	67
TREFLICHI, Thereza	1888	alemã	823	33	63
TREFLICHI, Thereza	1888	alemã	823	33	66
TREFLICK, Henrique	1892	alemã	823	41	
TREKOVICH, Francisca	1892	alemã	358	20	526
TREMBESCKY, João	1972	russa	1062	1000	
TRENKEL, Gustavo	1974	polonesa	1065	113	
TRENTIM, Gisela Augusta	1976	alemã	1066	786	
TRENTIN, Giovanni	1881		1042		17
TRENTIN, Anna	1881	italiana	822	8	52
TRENTIN, Antonio	1881	italiana	822	8	53
TRENTIN, Caterina	1881	italiana	822	8	54
TRENTIN, Gio Battista	1881		1042		15
TRENTIN, Giovanni	1881	brasileira	822	8	56
TRENTIN, Giovanni	1881	italiana	822	8	59
TRENTIN, Giovanni	1881		1042		17
TRENTIN, Giovanni	1880		1044	6	15
TRENTIN, Giovanni	1880		1044	6	17

NOME	ANO	NACIONALIDADE	LIVRO	PÁGINA	ORDEM
TRENTIN, L. Giovanni	1881	italiana	822	8	51
TRENTIN, Lucia	1881	italiana	822	8	60
TRENTIN, Maria	1881	italiana	822	9	62
TRENTIN, Pietro	1881	italiana	822	8	55
TRENTIN, Serafino	1881	italiana	822	8	61
TRENTINI, Gio Battista	1881		1042		15
TRERÇO, Catharina	1892	italiana	818 Anexo	1	25
TRERÇO, Genoveva	1892	italiana	818 Anexo	1	27
TRERÇO, Levinia	1892	italiana	818 Anexo	1	28
TRERÇO, Luiz	1892	italiana	818 Anexo	1	24
TRERÇO, Malia	1892	italiana	818 Anexo	1	26
TRERNAGASSI, Cláudio	1885	italiana	1	78v	
TREST, Julio	1885	italiana	827	29v	
TRETIAK, Jozefa	1974	polonesa	1064	709	
TRETIAK, Piotr	1974	polonesa	1064	805	
TREUMANN, Horst Kurt Felix	1972	alemã	1062	922	
TREVISAN, Bortolo	1882		1043		47
TREVISAN, Emilia Marcelino Meliciano	1982	portuguesa	1069	541	
TREVISAN, Emílio	1942	italiana	828	124	
TREVISAN, Ermenegildo	1944	italiana	828	148	
TREVISAN, Giovanni	1882		1043		60
TREVISAN, Guerrino	1965	italiana	1059	368	
TREVISAN, Hermenegildo	1944	italiana	1040	14	
TREVISAN, Hermenegildo	1944	italiana	1100	27	
TREVISANO, Abba			452	6	122
TREVISANO, Antonio (filho)		italiana	452	5	117
TREVISANO, Domenica			452	6	120
TREVISANO, Emigyo			452	6	121
TREVISANO, Giovanni		italiana	452	5	116

NOME	ANO	NACIONALIDADE	LIVRO	PÁGINA	ORDEM
TREVISANO, Giuseppe		italiana	452	5	113
TREVISANO, Maria		italiana	452	5	115
TREVISANO, Santo		italiana	452	5	118
TREVISANO, Tereza		italiana	452	5	114
TREVISANO, Virginio			452	6	119
TREVIZAN, Emilio	1942	italiana	1040	11	
TRIACHINI, Ângelo	1890	italiana	501	2v	
TRIACHINI, Marco	1890	italiana	501	2v	
TRIBIZAN, Angêlo	1890	italiana	824	30	290
TRIBIZAN, Anna	1890	italiana	824	30	292
TRIBIZAN, Eugenia	1890	italiana	824	30	293
TRIBIZAN, Giuseppe	1890	italiana	824	30	294
TRIBIZAN, Ricardo	1890	italiana	824	30	295
TRIBOCH, Anna	1878	polonesa	832	322	
TRIBOCH, João	1878	polonesa	832	322	
TRIBOCH, Marain	1878	polonesa	832	322	
TRIFAN, Virgil	1955	romena	1057	12	
TRIGO, Delphim	1954	espanhola	1023	98v	
TRINCAS, Giorgio	1973	italiana	1063	533	
TRINCAS, Luisa Elena Berardi	1974	italiana	1064	252	
TRINDADE, Dorothea Maria da	1880		384	321	
TRINDADE, Maria Alzira de Souza	1959	portuguesa	1057	414	
TRINDADE FILHO, Manoel de Souza	1982	portuguesa	1069	365	
TRINIDAD, Manoel	1952	paraguaia	1023	74v	
TRINTINY, Aldo	1954	italiana	1023	95	
TRIPP, Carolina	1873	inglesa	835	8	
TRIPP, James	1873	inglesa	835	8	
TRIPP, John	1873	inglesa	835	8	
TRIPP, Rosina	1873	inglesa	835	8	

NOME	ANO	NACIONALIDADE	LIVRO	PÁGINA	ORDEM
TRIPPS, James	1880	inglesa	386	244	
TRIVISAN, Bortolo	1890	italiana	501	2v	
TRIZOTO, Ferdinando	1875	austríaca	835	207	
TRIZOTO, Helizabetha	1875	austríaca	835	207	
TRIZOTO, João	1875	austríaca	835	207	
TRIZOTO, José	1875	austríaca	835	207	
TRIZOTO, Maria	1875	austríaca	835	207	
TRIZOTO, Rivadavia	1875	austríaca	835	207	
TRNTE, Deeio Alves Rodrigues	1976	portuguesa	1066	101	
TROBIA, Giuseppe	1972	italiana	1063	367	
TROC, Miguel			353	7v	
TROC, Semka			353	51v	
TROCKI, José			353	41v	
TROIAN, Silvio	1974	italiana	1065	1	
TROIANOSKI, Catharina		polonesa	832	409	
TROIANOSKI, Estevão	1884	brasileira	832	373	
TROIANOSKI, Jacob	1884	polonesa	832	373	
TROIANOSKI, João	1884	brasileira	832	373	
TROIANOSKI, José	1884	polonesa	832	373	
TROIANOSKI, José		polonesa	832	409	
TROIANOSKI, Maria	1884	brasileira	832	373	
TROIANOSKI, Maria		polonesa	832	409	
TROIANOSKI, Sophia	1884	polonesa	832	373	
TROIB, Chana Dik	1953	polonesa	1023	87v	
TROIB, Leão	1952	polonesa	1023	78v	
TROIB, Leia	1966	polonesa	1060	48	
TROIB, Sura Sima Szmalc	1951	polonesa	1023	65v	
TROLARD, Pedro	1880	francesa	384	75	
TROLARD, Pedro	1872	francesa	385	25	

NOME	ANO	NACIONALIDADE	LIVRO	PÁGINA	ORDEM
TROLARD, Pierre		francesa	835	111	
TROMBA, André	1895	polonesa	459	120	4612
TROMBA, Maria	1895	polonesa	459	120	4613
TROMBINI, Carlo			1043		27
TRONCHAK, Antonina	1892		429	12	122
TRONCHAK, Estanislau	1892		429	12	123
TRONCHAK, Françisco	1892		429	12	121
TRONCHAK, Marianna	1892		429	12	124
TRONCHAK, Marianna	1892	polonesa	432	46	1250
TRONCHAKEIVIK, Francisco	1892		433	6	126
TROPA, José do Nascimento Martins	1976	portuguesa	1066	427	
TROSESKI, Estanislau	1885	polonesa	1	93v	
TROSKY, Anjorta	1878	polonesa	832	325	
TROSKY, Estanislao	1878	polonesa	832	325	
TROSKY, Estanislao	1878	polonesa	832	325	
TROSKY, Eudoksna	1878	brasileira	832	325	
TROSKY, Rour	1878	brasileira	832	325	
TROSKY, Rozalia	1878	polonesa	832	325	
TROST, Julio	1885	prussiana	1	77v	
TROST, Theodoro	1883	prussiana	1	46	
TROUSE, Richard	1879	inglesa	386	202	
TROVISANI, Pascoalina Rissetti	1944	italiana	1040	17	
TROYAN, Floriano	1894		434	18	2
TROYAN, Izidoro	1896		434	21	18
TROZCH, Franoizek	1885	polonesa	827	36v	
TRUHAN, Demetrio			1041	53	82
TRUHAN, Estephano			1041	53	81
TRUHAN, Hilario			1041	53	78
TRUHAN, Maria			1041	53	79

NOME	ANO	NACIONALIDADE	LIVRO	PÁGINA	ORDEM
TRUHAN, Paraska			1041	53	80
TRUK, Paulo	1895	austríaca	434	7	84
TRYBUS, João	1964	polonesa	1059	82	
TRYBUS, José	1974	polonesa	1064	497	
TRYLOFF, Karl	1888	polonesa	832	246	
TRYLOFF, Maria	1888	polonesa	832	246	
TRYLOFF, Monica	1888	polonesa	832	246	
TRZASKOWSKI, Henrique Estevão	1954	polonesa	1023	94	
TSAI, Chen Ren	1980	chinesa	1069	47	
TSAÍ, Lee Liao Yu	1977	chinesa	1068	48	
TSAI-TIEN, Kung	1980	chinesa	1068	939	
TSCHONKA, Anna	1964	iugoslava	1058	432	
TSE, Joung Ning	1965	chinesa	1059	628	
TSENBERG, Karl Hermann	1974	alemã	1064	637	
TSHIKAWA, Tatsuo	1971	japonesa	1062	201	
TSI, Julia	1970	chinesa	1061	796	
TSIFLIDIS, Lustache Jean	1964	grega	1058	394	
TSILFIDIS, Christas	1961	grega	1057	897	
TSILFIDIS, Ioannis Georgios	1977	grega	1067	367	
TSILFILDIS, Panagiotis Giorgior	1968	grega	1061	269	
TSINGAS, Charilas Demetre	1983	grega	1071	94	
TSINGOS, Enrica Rita Garofani	1977	italiana	1067	992	
TSINGOS, Panagiotis Spyros	1977	grega	1068	5	
TSIRILAS, Dimitrios Komstan Tino	1982	grega	1069	611	
TSOUNGALOF, Stoyian	1976	macedônia	1066	926	
TSU, Chen Wei	1982	chinesa	1069	411	
TSUCHIYA, Eikichi	1967	japonesa	1060	528	
TSUCHIYA, Tamio	1968	japonesa	1060	970	
TSUCHIYA, Tokio	1967	japonesa	1060	495	

NOME	ANO	NACIONALIDADE	LIVRO	PÁGINA	ORDEM
TSUDA, Haiato	1977	japonesa	1067	937	
TSUDA, Michio	1974		1064	640	
TSUDA, Shinko	1974	japonesa	1065	183	
TSUDA, Shinzo	1984	japonesa	1071	222	
TSUGE, Ikuo	1974	japonesa	1065	42	
TSUGE, Masahito	1974	japonesa	1065	20	
TSUGE, Naohito	1974	japonesa	1065	38	
TSUJI, Mikio	1958	japonesa	1057	197	
TSUJI, Mitsuyoshi	1972	japonesa	1062	510	
TSUJI, Saburo	1954	japonesa	1023	99	
TSUJI, Yachie Tateyama	1974	japonesa	1064	469	
TSUJINO, Yoshiro	1967	japonesa	1060	445	
TSUKADA, Tsuyoshi	1972	japonesa	1062	393	
TSUKAHARA, Mitsuyoshi	1975	japonesa	1065	336	
TSUKAMOTO, Tanheki	1961	japonesa	1057	981	
TSUKAMOTO, Yasuaki	1965	japonesa	1059	493	
TSUKIYAMA, Tokuichi	1973	japonesa	1063	693	
TSUKUDA, Massayoshi	1972	japonesa	1062	834	
TSUKUDA, Missae	1967	japonesa	1060	827	
TSUKUDA, Tokuichi	1966	japonesa	1060	259	
TSUKUDA, Toshio	1967	japonesa	1060	828	
TSUMANUMA, Noboru	1974	japonesa	1065	230	
TSUMANUMA, Tadão	1966	japonesa	1060	171	
TSUNO, Kimiko	1983	japonesa	1070	235	
TSUNO, Shochiro	1972	japonesa	1063	99	
TSUNO, Yukio	1974	japonesa	1064	987	
TSUNOKAWA, Kazuyoshi	1978	japonesa	1068	102	
TSURUDA, Emiko Matuo	1974	japonesa	1064	418	
TSURUDA, Hiroshi	1974	japonesa	1064	380	

NOME	ANO	NACIONALIDADE	LIVRO	PÁGINA	ORDEM
TSUTSUI, Tsuyoshi	1971	japonesa	1062	188	
TSUTSUMI, Yoichiro	1965	japonesa	1059	248	
TSUZUKI, Okitaka	1967	japonesa	1060	524	
TSUZUKI, Satsuki Kabayashi	1967	japonesa	1060	701	
TSUZUKI, Tsutomu	1972	japonesa	1063	4	
TSUZUKI, Tsuyaco Suzuki	1976	japonesa	1066	400	
TSZOSKOS, André	1885	polonesa	832	411	
TSZOSKOS, Antonio	1885	polonesa	832	411	
TSZOSKOS, Bronka	1885	polonesa	832	411	
TSZOSKOS, Jacob	1885	polonesa	832	411	
TSZOSKOS, Magdalena	1885	polonesa	832	411	
TSZOSKOS, Maria	1885	polonesa	832	411	
TSZOSKOS, Stanisláo	1885	brasileira	832	411	
TUBIANA, Marchetto	1968	italiana	1061	15	
TUBIANA, Tiziano	1965	italiana	1059	760	
TUCHINSKI, Anna	1892	russa	358	4	91
TUCHINSKI, Valente	1892	russa	358	4	90
TUCHOLKE, Eduin	1980	paraguaia	1068	877	
TUCHOLKE, Sigmund	1965	letã	1059	317	
TUCOLSKI, Antonia	1892		429	45	1062
TUCOLSKI, Josepha	1892		429	45	1063
TUCOLSKI, Martin	1892		429	45	1061
TUJI, Tatsuro	1982	japonesa	1069	968	
TUKANO, Haruichi	1983	japonesa	1070	986	
TUKANO, Tsuneko Koyama	1983	japonesa	1070	985	
TULCHINSKI, Liuba	1962	russa	1058	52	
TULCHINSKY, Boris	1933	russa	828	31	
TULCHINSKY, Gregório	1933	ucraniana	828	32	
TULCHINSKY, Jacob	1933	russa	828	31	

NOME	ANO	NACIONALIDADE	LIVRO	PÁGINA	ORDEM
TULCHINSKY, Slwva	1960	polonesa	1057	589	
TULCRAK, Catharina			1041	54	102
TULCRAK, Lucas			1041	54	100
TULCRAK, Nicolau			1041	54	103
TULCRAK, Parasca			1041	54	101
TULCZYNSKI, Catharina	1895	polonesa	459	57	2394
TULCZYNSKI, João	1895	polonesa	459	57	2393
TULCZYNSKI, José	1895	polonesa	459	57	2396
TULCZYNSKI, Nicolau	1895	polonesa	459	57	2395
TULCZYNSKI, Thefon	1895	polonesa	459	57	2397
TULIO, Antonio	1890	italiana	501	2	
TULIO, Batista	1890	italiana	501	2	
TULIO, Genowefa Haczek	1980	alemã	1068	561	
TULIO, Luis	1890	italiana	501	2	
TULLIO, João	1888	italiana	2	22	
TULLIO, João	1888	italiana	827	49v	
TUMASZ, Metody	1972	polonesa	1063	201	
TUNG, Tseng Ae	1980	chinesa	1068	628	
TUPISZ, Alexandre	1896	austríaca	449	16	368
TUPISZ, Barbara	1896	austríaca	449	16	367
TUPISZ, Fedko	1896	austríaca	449	16	366
TUPISZ, Guilherme	1896	austríaca	449	16	369
TUPLITT, Joseph	1879	inglesa	386	66	
TUR, Antonha	1895	polonesa	459	78	3190
TUR, Casemiro	1895	polonesa	459	78	3186
TUR, João			353	64v	
TUR, Marianna	1895	polonesa	459	78	3187
TUR, Paulo	1895	polonesa	459	78	3189
TUR, Regina	1895	polonesa	459	78	3188

NOME	ANO	NACIONALIDADE	LIVRO	PÁGINA	ORDEM
TURCZYN, Anna	1896	austríaca	449	27	697
TURCZYN, Maksim			353	23v	
TURCZYN, Maximiniano	1896	austríaca	449	27	696
TURCZYN, Nicoláo			353	69v	
TURDZIAK, Gaspar			353	53	
TURECH, Natividad Olmedo	1965	paraguaia	1059	723	
TUREK, Paulo			353	36	
TURKIEWICZ, André			353	40	
TURKO, Maria	1895	polonesa	459	131	4974
TURKO, Martha	1895	polonesa	459	131	4977
TURKO, Pedro	1895	polonesa	459	131	4976
TURKO, Ryc	1895	polonesa	459	131	4973
TURKO, Tecla	1895	polonesa	459	131	4975
TURNER, William	1879	inglesa	386	203	
TURQUINO, João	1976	italiana	1065	986	
TURREKI, Alberto	1878	brasileira	832	401	
TURREKI, José	1878	polonesa	832	401	
TURREKI, Marianna	1878	polonesa	832	401	
TURUCHIMA, Tadachi	1974	japonesa	1064	220	
TUSTANOWSKI, Mario	1983	polonesa	1070	914	
TUSTIN, Thomas	1879	inglesa	386	179	
TUTUK, Jurko			353	44v	
TUZENSKI, Miguel			826	38	
TVEZECH, Francisco	1885	polonesa	1	89	
TWARDOCHLELE, Miguel			353	43	
TWARDY, Jaco			353	50	
TWORKOWSKI, Bronislau	1948	polonesa	1023	25	
TYBUR, Petro	1968	alemã	1061	217	
TYCHA, Paraska			353	71v	

NOME	ANO	NACIONALIDADE	LIVRO	PÁGINA	ORDEM
TYCHCA, Constante	1892		429	27	21
TYCHCA, Josepha	1892		429	27	22
TYMINSKI, Jorge	1969	polonesa	1061	541	
TYMOSZEK, Anna	1895	polonesa	459	101	3956
TYMOSZEK, Philipi	1895	polonesa	459	101	3955
TYMOWICZ, Tadeusz	1983	polonesa	1070	887	
TYRCZ, Gaspar			353	85v	
TYRYLUK, Grynko			353	59v	
TYSKA, Catharina	1895	brasileira	459	62	2587
TYSKA, João	1895	brasileira	459	62	2586
TYSZKA, Sunilda	1982	boliviana	1069	928	
TZASKEI, Anna	1878	polonesa	832	364	
TZASKEI, Carolina	1878	brasileira	832	364	
TZASKEI, Catharina	1878	polonesa	832	364	
TZASKEI, Honorata	1878	brasileira	832	364	
TZASKEI, José	1878	polonesa	832	364	
TZASKEI, Maria	1878	polonesa	832	364	
TZASKEI, Severo	1878	brasileira	832	364	
TZASKEI, Stanisláo	1878	brasileira	832	364	
TZASKEI, Victoria	1878	polonesa	832	364	
TZU, Chang Ting Wei	1971	chinesa	1062	128	
TZU, Houng Ing	1982	chinesa	1069	889	

U

NOME	ANO	NACIONALIDADE	LIVRO	PÁGINA	ORDEM
UALINOSKI, Antonio	1892		429	47	1122
UALINOSKI, Josepha	1892		429	47	1119
UALINOSKI, Josepha	1892		429	47	1123
UALINOSKI, Mariana	1892		429	47	1121
UALINOSKI, Thomas	1892		429	47	1118
UALINOSKI, Woiche	1892		429	47	1120
UANBESKI, Alexandra	1892		429	21	12
UANBESKI, Alexandre	1892		429	21	15
UANBESKI, Constancia	1892		429	21	16
UANBESKI, Estanislau	1892		429	21	11
UANBESKI, Vanda	1892		429	21	13
UATANABE, Miya Taugue	1983	japonesa	1070	182	
UBALDINI, Luigi Mori	1978	italiana	1068	279	
UBALDO, Cecchetti	1963	italiana	1058	306v	
UBERNA, Maria Berenzoski	1968	polonesa	1060	978	
UCHIDA, Kazuya	1967	japonesa	1060	409	
UCHIDA, Toyotoshi	1976	japonesa	1066	968	
UCHIDA, Tuesigi	1976	japonesa	1066	985	
UCHIDA, Yasuteru	1974	japonesa	1064	215	
UCHIMURA, Masaru	1974	japonesa	1065	199	
UCHIMURA, Tadashi	1976	japonesa	1066	929	
UCHINO, Shiro	1972	japonesa	1062	819	
UCHINOKURA, Haruyuki	1975	japonesa	1065	379	
UCHIYAMA, Haruo	1965	japonesa	1059	339	
UCHIYAMA, Shizuo	1972	japonesa	1063	161	
UCHIYAMA, Tamatzu	1964	japonesa	1058	472v	
UCHIYAMA, Tayo	1972	japonesa	1063	166	
UCHIYAMA, Yoshio	1963	japonesa	1058	334v	
UCHLER, Anna	1895	polonesa	459	60	2498

NOME	ANO	NACIONALIDADE	LIVRO	PÁGINA	ORDEM
UCHLER, João	1895	polonesa	459	60	2499
UCHLER, Sophia	1895	polonesa	459	60	2497
UCHLER, Tito	1895	polonesa	459	60	2496
UCINSKI, Valéria	1892	polonesa	358	19	493
UCISS, Anna	1876	polonesa	832	200	
UCISS, Francisca	1876	polonesa	832	200	
UCISS, Francisco	1876	polonesa	832	200	
UCISS, João	1876	brasileira	832	200	
UCISS, Julia	1876	polonesa	832	200	
UDLIS, Masza Laia	1951	polonesa	1023	65v	
UDYMA, Hryc			353	3	
UDYMA, Procopio			353	3	
UDYNA, Anna	1896	austríaca	449	5	38
UDYNA, Fedka	1896	austríaca	449	5	33
UDYNA, Hrenko	1896	austríaca	449	5	35
UDYNA, Joaquim	1896	austríaca	449	5	37
UDYNA, Maria	1896	austríaca	449	5	34
UDYNA, Melania	1896	austríaca	449	5	36
UDYNA, Procopio	1896	austríaca	449	5	32
UE, Chie	1982	japonesa	1069	914	
UE, Tatsuya	1982	japonesa	1069	513	
UEDA, Jukichi	1964	japonesa	1059	80	
UEDA, Machiko	1976	japonesa	1066	978	
UEDA, Minoru	1978	japonesa	1068	282	
UEDA, Sanji	1967	japonesa	1060	606	
UEDA, Shumma	1961	japonesa	1057	835	
UEDA, Tadao	1972	japonesa	1063	228	
UEDA, Teruo	1976	japonesa	1066	578	
UEDA, Tomo	1967	japonesa	1060	676	

U

NOME	ANO	NACIONALIDADE	LIVRO	PÁGINA	ORDEM
UEDA, Tsuki	1961	japonesa	1057	905	
UEDA, Yukinaga	1961	japonesa	1057	906	
UEHABA, Kenichi	1974	japonesa	1064	371	
UEHARA, Matsuichi	1974	japonesa	1064	455	
UEHARA, Shin Ichi	1976	japonesa	1066	5	
UEKAWA, Massami Tamehiro	1977	japonesa	1067	924	
UEKAWA, Motoki	1984	japonesa	1071	281	
UEKAWA, Tsukassa	1964	japonesa	1058	425v	
UEMOTO, Shigueo	1959	japonesa	1057	519	
UEMUCA, Iwao	1977	japonesa	1067	534	
UEMURA, Aiko	1977	japonesa	1067	404	
UEMURA, Haruo	1976	japonesa	1066	190	
UEMURA, Itaru	1961	japonesa	1057	979	
UEMURA, Itsuo	1976	japonesa	1066	192	
UEMURA, Sunae	1977	japonesa	1067	594	
UEMURA, Yoshiaki	1982	japonesa	1069	780	
UEMURA, Yoshio	1977	japonesa	1067	250	
UEMURA, Yukimitsu	1972	japonesa	1063	160	
UEMURA, Yukio	1965	japonesa	1059	489	
UENISHI, Toyoji	1964	japonesa	1058	496v	
UENO, Akiko Goto	1977	japonesa	1067	429	
UENO, Isao	1976	japonesa	1066	463	
UENO, Masaharu	1974	japonesa	1064	549	
UENO, Masamitsu	1976	japonesa	1066	423	
UENO, Masaru	1965	japonesa	1059	285	
UENO, Masayuki	1965	japonesa	1059	275	
UENO, Tadayosi	1965	japonesa	1059	510	
UENO, Tsueko Kikuchi	1967	japonesa	1060	503	
UENO, Tsuyomi	1964	japonesa	1059	92	

NOME	ANO	NACIONALIDADE	LIVRO	PÁGINA	ORDEM
UEOKA, Koichi	1973	japonesa	1063	437	
UESAWA, Iakayuki	1963	japonesa	1058	265	
UETA, Isao	1975	japonesa	1065	342	
UETA, Kenji	1973	japonesa	1063	699	
UETA, Tetsuaki	1976	japonesa	1066	630	
UEYAMA, Akimasa	1972	japonesa	1063	18	
UHACZ, Simão			353	16	
UHE, Guilherme	1947	alemã	1040	24	
UHRYN, Bazilio			353	20	
UITTA, Makotto	1982	japonesa	1069	404	
UKAN, Anna	1878	polonesa	832	371	
UKAN, Bronka	1878	brasileira	832	371	
UKAN, Henrique	1878	polonesa	832	371	
UKAN, João	1878	brasileira	832	371	
UKAN, José	1878	polonesa	832	371	
UKAN, José	1878	brasileira	832	371	
UKAN, Rozalia	1878	polonesa	832	371	
UKARYNSKI, Ilko			353	28	
ULATOSKI, Antonina	1895	polonesa	459	26	853
ULATOSKI, João	1895	polonesa	459	26	851
ULATOSKI, Miguelina	1895	polonesa	459	26	852
ULATOSKI, Simão	1895	polonesa	459	26	854
ULBRATOWSKI, Miguel		polonesa	824	49	48
ULCHINSKI, José	1892		433	4	66
ULCHINSKY, Catharina	1892		429	6	51
ULCHINSKY, José	1892		429	6	50
ULCZAK, Jozef	1968	polonesa	1060	967	
ULEHLOVÁ, Svetlana Josefa	1969	tchecoslovaca	1061	338	
ULELNOVSK, Anna	1876	polonesa	832	141	

U

NOME	ANO	NACIONALIDADE	LIVRO	PÁGINA	ORDEM
ULELNOVSK, Jacob	1876	polonesa	832	141	
ULELNOVSK, João	1876	polonesa	832	141	
ULELNOVSK, Maria	1876	polonesa	832	141	
ULLEICH, Ernesto C. Frederico	1940	alemã	1040	5	
ULLRICH, Ernesto Constante	1940	alemã	828	83	
ULLRICH, Ernesto Constante Frederico	1940	alemã	977	24v	
ULMAM, Rodolfo Eraldo	1961	alemã	1057	954	
ULRICH, Adolpho Gustavo	1885	alemã	1	83	
ULRICH, Adolpho Gustavo	1885	alemã	827	31v	
UMADA, Kazuko	1967	japonesa	1060	718	
UMADA, Yassuo	1975	japonesa	1065	808	
UMAKOSHI, Shigeo	1976	japonesa	1066	361	
UMAKOSHI, Sumika	1976	japonesa	1066	420	
UMATA, Teruo	1972	japonesa	1062	657	
UMBELINA, Joaquina	1977	portuguesa	1067	768	
UMEBARA, Yoshiko	1976	japonesa	1066	169	
UMEDA, Fukumi	1963	japonesa	1058	292v	
UMEDA, Toshio	1983	japonesa	1070	946	
UMEO, Shigueru	1974	japonesa	1064	213	
UMETSU, Hiroaki	1980	japonesa	1068	867	
UMETSU, Kenichi	1980	japonesa	1068	868	
UMETSU, Takayoshi	1980	japonesa	1068	869	
UMETSU, Yasuichi	1980	japonesa	1068	870	
UMEYAMA,Takashi	1975	japonesa	1065	812	
UMEZAKI, Meijiro	1968	japonesa	1061	118	
UMEZAKI, Ridio	1964	japonesa	1059	125	
UMEZAWA, Akira	1972	japonesa	1062	890	
UMEZAWA, Masao	1973	japonesa	1063	827	
UMEZAWA, Nobuko	1972	japonesa	1062	461	

NOME	ANO	NACIONALIDADE	LIVRO	PÁGINA	ORDEM
UMEZAWA, Tsune	1983	japonesa	1070	332	
UMFER, Antonio	1896	austríaca	449	12	238
UMFER, Maria	1896	austríaca	449	12	239
UMIA, Maria Conceipcion Fraguas	1979	espanhola	1068	513	
UMLAUF, Franz	1977	iugoslava	1067	281	
UN, Liu	1964	chinesa	1058	351	
UNBANDT, Gertrude	1949	alemã	1023	36	
UNGER, Viktor	1976	alemã	1066	149	
UNILANDT, Gertrud	1949	alemã	1040	30	
UNIRZYCKI, João	1895	polonesa	459	70	2893
UNIRZYCKI, Josepha	1895	polonesa	459	70	2894
UNIRZYCKI, Marianna	1895	polonesa	459	64	2655
UNIRZYCKI, Pedro	1895	polonesa	459	70	2895
UNIRZYCKI, Wicente	1895	polonesa	459	64	2654
UNIZICKI, João		polonesa	824	51	23
UNIZICKI, Vicente		polonesa	824	51	24
UNLANDT, August	1949	alemã	1023	38	
UNLANDT, August	1949	alemã	1040	31	
UNLAUDT, Gertrud	1949		1024	68	
UNO, Hideo	1966	japonesa	1060	95	
UNO, Iaskamitsu	1963	japonesa	1058	265v	
UNO, Kimiyo	1982	japonesa	1069	726	
UNO, Masatoshi	1977	japonesa	1067	884	
UNO, Suematsu	1973	japonesa	1063	728	
UNOKI, Schigeru	1967	japonesa	1060	300	
UNOKI, Tomiko Ishikawa	1966	japonesa	1059	919	
UNRUH, Agatha	1982	russa	1069	948	
UNRUH, Catarina Klassen	1965	russa	1059	764	
UNRUH, David João	1965	russa	1059	732	

U

NOME	ANO	NACIONALIDADE	LIVRO	PÁGINA	ORDEM
UNT FILHO, Jacob	1977	russa	1068	1	
URA, Shinobu	1973	japonesa	1063	614	
URA, Shiro	1972	japonesa	1063	100	
URAKAWA, Tadaharu	1983		1070	310	
URAKAWA, Terumasa	1977	japonesa	1067	480	
URASAKI, Yoshiro	1971	japonesa	1061	941	
URATANI, Hideo	1965	japonesa	1059	503	
URATANI, Massamitsu	1965	japonesa	1059	526	
URAZOE, Takashi	1975	japonesa	1065	423	
URBANI, Alberto		polonesa	832	227	
URBANI, Gustavo		polonesa	832	227	
URBANI, Luiz		polonesa	832	227	
URBANI, Marianna		polonesa	832	227	
URBANI, Victorigo		polonesa	832	227	
URBANIAK, Bartholomeu	1895	polonesa	459	39	1312
URBANIAK, Estanislau	1895	polonesa	459	39	1311
URBANIAK, Francisca	1895	polonesa	459	39	1307
URBANIAK, Francisco	1895	polonesa	459	39	1309
URBANIAK, João	1895	polonesa	459	39	1306
URBANIAK, Josepha	1895	polonesa	459	39	1315
URBANIAK, Ladislau	1895	polonesa	459	39	1314
URBANIAK, Ladislava	1895	polonesa	459	39	1308
URBANIAK, Pedro	1895	polonesa	459	39	1310
URBANIAK, Rosalia	1895	polonesa	459	39	1313
URBANO, Bernardino	1876	polonesa	832	146	
URBANO, Francisca	1876	brasileira	832	201	
URBANO, Francisco	1876	polonesa	832	146	
URBANO, Francisco	1876	polonesa	832	201	
URBANO, João	1964	lituana	1058	391	

NOME	ANO	NACIONALIDADE	LIVRO	PÁGINA	ORDEM
URBANO, João	1876	polonesa	832	201	
URBANO, Maria	1876	polonesa	832	146	
URBANOVIC, Eleonora	1973	iugoslava	1064	93	
URBANSKE, André	1892	polonesa	357	5	110
URBANSKE, Francisca	1892	polonesa	357	5	107
URBANSKE, Francisco	1892	polonesa	357	5	106
URBANSKE, Marianna	1892	polonesa	357	5	109
URBANSKE, Miguel	1892	polonesa	357	5	108
URBANSKI, Anastacia	1877	brasileira	832	20	
URBANSKI, Dorota	1877	polonesa	832	20	
URBANSKI, Francisco	1877	brasileira	832	20	
URBANSKI, João	1877	polonesa	832	20	
URBANSKI, Paulina	1877	polonesa	832	20	
URBIK, Mauricio			826	37	
URBIKI, Ignacio			826	7	
URIBE, Agueda Camacho	1974	espanhola	1064	594	
URIBE, Eliseo Perez	1977	espanhola	1067	445	
URIBE, Francisco Perez	1977	espanhola	1067	203	
URIBE, Martin Sanches	1975	espanhola	1065	566	
URIBE, Miguel Perez	1977	espanhola	1067	384	
URIBE, Patricio Perez	1977	espanhola	1067	242	
URLBRIG, Ernesto Carlos	1889	alemã	827	51v	
URMIANIN, Anna	1876	polonesa	832	144	
URMIANIN, Jacob	1876	polonesa	832	144	
URMIANIN, Martha	1876	polonesa	832	144	
URMIANIN, Wlhelm	1876	polonesa	832	144	
UROBLENSKI, Catharina	1892	polonesa	432	7	191
UROBLENSKI, Mariano	1892	polonesa	432	7	190
URRANSKI, André			353	41	

U

NOME	ANO	NACIONALIDADE	LIVRO	PÁGINA	ORDEM
URRANSKI, Nicoláo			353	53	
URUBLESKI, Alberto	1892	polonesa	432	20	536
URUBLESKI, André	1892	polonesa	432	40	1094
URUBLESKI, Antonio	1892	polonesa	432	40	1098
URUBLESKI, Catharina	1892	polonesa	432	20	537
URUBLESKI, Magdalena	1892	polonesa	432	40	1095
URUBLESKI, Martim	1892	polonesa	432	40	1097
URUBLESKI, Stanislau	1892	polonesa	432	40	1096
URZEDOWSKA, Josef	1983	polonesa	1070	569	
URZEDOWSKA, Thereza	1983	polonesa	1070	570	
USAI, Luciano	1959	italiana	1057	445	
USAMI, Shinsuke	1981	japonesa	1069	181	
USAR, Elfryda Tile	1974	polonesa	1064	452	
USAR, Tadeusz	1974	polonesa	1064	364	
USCOCOVICH, Eduardo Orejuela	1970	peruana	1061	818	
USCOCOVICH, José Carlos Orejuela	1973	peruana	1063	524	
USEDA, Francisca Redu Garcia	1980	espanhola	1068	624	
USHIMURA, Hisashi	1983	japonesa	1070	243	
USHIROHIRA, Masataka	1972	japonesa	1063	245	
USHIWATA, Masaharu	1974	japonesa	1064	194	
USHIYAMADA, Chozo	1972	japonesa	1062	505	
USSUDA, Chozaburo	1975	japonesa	1065	335	
USTASZEWSKI, José		polonesa	824	48	30
USUDA, Kiichiro	1982	japonesa	1069	645	
UTCHITEL, Henrique	1969	russa	1061	549	
UTCHITEL, Ita Siba Bichler	1969	polonesa	1061	551	
UTIDA, Kikue	1982	japonesa	1069	559	
UTIKAWA, Yonta	1983	japonesa	1070	646	
UTO, Haruo	1972	japonesa	1063	38	

NOME	ANO	NACIONALIDADE	LIVRO	PÁGINA	ORDEM
UTRI, Elisabeth	1965	iugoslava	1059	162	
UTRI, Elizabeth Wolbert	1973	iugoslava	1063	645	
UTRI, Franz	1964	iugoslava	1058	452	
UTRI, Josef	1963	iugoslava	1058	194	
UTRI, Michael	1964	iugoslava	1059	38	
UTRI, Sophie	1964	iugoslava	1058	413v	
UTSUMI, Hirotoshi	1967	japonesa	1060	733	
UTSUMI, Kenji	1971	japonesa	1062	181	
UTUMI, Eiko	1974	japonesa	1064	854	
UTZUMI, Miyo	1966	japonesa	1059	984	
UUNLAUDT, Augusto	1949		1024	75v	
UWADA, Massatoshi	1983	japonesa	1070	927	
UWAI, Kiyoharu	1974	japonesa	1064	394	
UWAI, Yasukiyo	1983	japonesa	1070	559	

V

NOME	ANO	NACIONALIDADE	LIVRO	PÁGINA	ORDEM
VA, Tui	1983	portuguesa	1070	896	
VACA, Eloina Paz	1982	boliviana	1069	371	
VACCARE, Aurélia	1976	portuguesa	1066	309	
VACHELESKE, José	1892	polonesa	357	14	363
VACHOLY, Anna	1888	polonesa	832	247	
VACHOLY, Anna	1888	polonesa	832	247	
VACHOLY, Augusta	1888	polonesa	832	247	
VACHOLY, Augusto	1888	polonesa	832	247	
VACHOLY, Cristiano	1888	polonesa	832	247	
VACHOLY, Felta	1888	polonesa	832	247	
VACHOLY, Frederico	1888	polonesa	832	247	
VACHOLY, Germano	1888	polonesa	832	247	
VACHOLY, Rodolfo	1888	polonesa	832	247	
VACHOVIK, João	1892		433	7	146
VACHOVITZ, João	1892		429	8	17
VACHOVITZ, Marianna	1892		429	8	18
VACOME, Antonina	1892	brasileira	432	13	353
VACOME, José	1892	polonesa	432	13	351
VACOME, Magdalena	1892	polonesa	432	13	352
VAFCHEKOWSKI, Andre	1892	polonesa	432	4	84
VAFCHEKOWSKI, Francisca	1892	polonesa	432	4	87
VAFCHEKOWSKI, José	1892	polonesa	432	4	85
VAFCHEKOWSKI, Marianna	1892	polonesa	432	4	86
VAFCHEKOWSKI, Martin	1892	polonesa	432	4	88
VAFCHEKOWSKI, Victoria	1892	polonesa	432	4	89
VAGNONE, Albina	1888	italiana	823	26	44
VAGNONE, Albina	1888	italiana	824	11	51
VAGNONE, Albina		italiana	825	32	
VAGNONE, Albina Imperatori	1875	italiana	825	8	

NOME	ANO	NACIONALIDADE	LIVRO	PÁGINA	ORDEM
VAGNONE, Antonio	1888	italiana	823	26	62
VAGNONE, Antonio	1888	italiana	823	37	195
VAGNONE, Antonio	1890	italiana	823	39	231
VAGNONE, Antonio	1890	italiana	823	39	237
VAGNONE, Antonio	1888	italiana	824	11	69
VAGNONE, Antonio	1888	italiana	824	25	98
VAGNONE, Antonio	1890	italiana	824	30	299
VAGNONE, Antonio	1890	italiana	824	30	302
VAGNONE, Antonio	1890	brasileira	824	30	314
VAGNONE, Antonio		italiana	825	7	
VAGNONE, Carmenuça		brasileira	825	7	
VAGNONE, Carmenuzza	1888	italiana	823	27	70
VAGNONE, Carminuca	1888	brasileira	824	11	78
VAGNONE, Cecilia	1888	brasileira	823	26	68
VAGNONE, Cecilia	1888	brasileira	824	11	76
VAGNONE, Cecilia		brasileira	825	7	
VAGNONE, Domenica	1875	italiana	825	6	
VAGNONE, Giacome	1888	italiana	823	26	46
VAGNONE, Giacome	1888	italiana	824	11	53
VAGNONE, Giacomo		brasileira	825	32	
VAGNONE, Giuseppina		brasileira	825	7	
VAGNONE, João	1888	italiana	823	37	197
VAGNONE, João	1890	italiana	823	39	235
VAGNONE, João	1888	italiana	824	24	79
VAGNONE, João	1890	italiana	824	30	300
VAGNONE, João	1890	brasileira	824	30	313
VAGNONE, Josaphat	1888	italiana	823	26	66
VAGNONE, Josephina	1888	italiana	823	27	71
VAGNONE, Josephina	1888	italiana	823	37	199

NOME	ANO	NACIONALIDADE	LIVRO	PÁGINA	ORDEM
VAGNONE, Josephina	1888	brasileira	824	11	79
VAGNONE, Josephina	1888	italiana	824	25	81
VAGNONE, Livio	1888	italiana	823	26	43
VAGNONE, Livio	1888	italiana	823	26	58
VAGNONE, Livio	1888	italiana	824	11	50
VAGNONE, Livio	1888	italiana	824	11	65
VAGNONE, Livio	1875	italiana	825	8	
VAGNONE, Livio		italiana	825	32	
VAGNONE, Livio		brasileira	825	8	
VAGNONE, Maria	1888	italiana	823	26	64
VAGNONE, Maria	1888	italiana	824	11	71
VAGNONE, Maria	1888	italiana	824	25	84
VAGNONE, Maria Josaphat		italiana	825	7	
VAGNONE, Maria Luciana		italiana	825	7	
VAGNONE, Nazareth	1888	italiana	823	27	69
VAGNONE, Nazareth	1888	brasileira	824	11	77
VAGNONE, Nazareth		brasileira	825	7	
VAGNONE, Nicoláo	1888	italiana	823	37	196
VAGNONE, Nicoláo	1890	italiana	823	39	236
VAGNONE, Nicoláo	1888	italiana	824	11	70
VAGNONE, Nicoláo	1888	italiana	824	25	83
VAGNONE, Nicoláo	1890	italiana	824	30	301
VAGNONE, Nicolau	1888	italiana	823	26	63
VAGNONE, Nicolau		italiana	825	7	
VAGNONE, Paschoal	1888	brasileira	824	11	75
VAGNONE, Paschoale	1888	italiana	823	26	60
VAGNONE, Paschoale	1888	brasileira	823	26	67
VAGNONE, Paschoale		italiana	825	7	
VAGNONE, Paschoale		brasileira	825	7	

NOME	ANO	NACIONALIDADE	LIVRO	PÁGINA	ORDEM
VAGNONE, Pasquale	1888	italiana	824	11	67
VAGNONE, Philomena	1888	brasileira	824	11	74
VAGNONE, Philomena		brasileira	825	7	
VAGNONE, Rosaria		italiana	825	7	
VAGNONE, Rozalia	1888	italiana	823	26	61
VAGNONE, Rozaria	1888	italiana	824	11	68
VAGNONE, Santino	1888	italiana	823	37	200
VAGNONE, Santino	1888	brasileira	824	25	82
VAGNONE, Thereza	1888	italiana	823	26	65
VAGNONE, Thereza	1888	italiana	823	37	198
VAGNONE, Thereza	1888	italiana	824	11	72
VAGNONE, Thereza	1888	italiana	824	24	80
VAGNONE, Thereza Francisca		italiana	825	7	
VAGNONE, Vicente	1888	italiana	823	26	45
VAGNONE, Vicente	1888	italiana	824	11	52
VAGNONE, Vicente		brasileira	825	32	
VAGNONE, Vicenza		brasileira	825	8	
VAGNONI, Paschoal			825	159	
VAGNONN, Antonio	1891	italiana	823	28	121
VAIHART, Alberto			1041	39	16
VAISVILA, Wenceslau	1966	lituana	1059	941	
VAITOVITCH, Antonina	1892		429	21	24
VAITOVITCH, Francisco	1892		429	21	23
VAITOVITCH, Lourenço	1892		429	21	27
VAITOVITCH, Mariana	1892		429	21	25
VAITOVITCH, Vadislau	1892		429	21	26
VAL, Encarnacion Gonsales	1979	espanhola	1068	410	
VALADARES, João Domingues	1952	espanhola	1023	74	
VALBRUNA, Gonzalo Casado	1948	espanhola	1023	28v	

V

NOME	ANO	NACIONALIDADE	LIVRO	PÁGINA	ORDEM
VALCHAKI, Antonina	1892	polonesa	432	18	463
VALCHAKI, Felippe	1892	polonesa	432	18	462
VALCHAKI, Iaduviga	1892	polonesa	432	18	464
VALCZAK, Sofia	1895		434	19	18
VALDIVIESO, José	1977	espanhola	1067	581	
VALELIKO, Francisca	1878	polonesa	832	340	
VALELIKO, João	1878	polonesa	832	340	
VALELIKO, Rosalia	1878	polonesa	832	340	
VALENCE, John	1879	inglesa	386	180	
VALENSKI, Agnas			1041	53	60
VALENSKI, Catharina			1041	53	62
VALENSKI, Felippe			1041	53	63
VALENSKI, Jacob			1041	53	59
VALENSKI, Marcos			1041	53	61
VALENSKI, Miguel			1041	53	64
VALENTA, Alois	1955	tchecoslovaca	1057	15	
VALENTE, Antonio	1882	italiana	832	2	
VALENTE, Idalina Felicidade	1977	portuguesa	1067	473	
VALENTE, José Julio	1971	portuguesa	1062	156	
VALENTE, Manuel Antonio Fernandes	1976	portuguesa	1066	689	
VALENTE, Mario	1972	italiana	1063	220	
VALENTE, Raul Ambrosio	1976	portuguesa	1066	658	
VALENTE, Theresa	1882	italiana	832	2	
VALENTIN, Domenico	1882		1043		58
VALENTINI, Maria de Deus Amaral	1976	portuguesa	1066	657	
VALÉRIO, Antonio de Campos	1974	portuguesa	1065	65	
VALERIO, Giacomo	1890	italiana	501	2v	
VALÉRIO, João Lopes	1976	portuguesa	1066	912	
VALÉRIO, José Carlos Siqueira	1983	portuguesa	1070	956	

NOME	ANO	NACIONALIDADE	LIVRO	PÁGINA	ORDEM
VALÉRIO, Maria Manuela de Sousa Baptista	1976	portuguesa	1066	808	
VALIENTE, Luis Alberto Otero	1983	peruana	1071	56	
VALIGURSKI, Catharina	1892	polonesa	432	22	594
VALIGURSKI, Josepha	1892	brasileira	432	22	595
VALIGURSKI, Thomaz	1892	polonesa	432	22	593
VALIGURSKI, Tomás	1892		433	7	134
VALIGURSKY, Catharina	1892		429	6	38
VALIGURSKY, José	1892		429	6	39
VALIGURSKY, Thomas	1892		429	6	37
VALKOVICK, João	1892	polonesa	432	23	626
VALKOVICK, Josepha	1892	polonesa	432	23	628
VALKOVICK, Maria	1892	polonesa	432	23	627
VALLADARES, Gerardo Cristino Gavarrete	1982	nicaraguense	1069	836	
VALLE, Angelo	1879	tirolesa	392	66	
VALLE, Angelo	1880	italiana	386	480	
VALLE, Maria	1879	tirolesa	392	66	
VALLESE, Angelo	1983	italiana	1070	619	
VALLESPI, Fernando Lacueva	1974	espanhola	1064	734	
VALLET, Walter Enrico	1966	italiana	1059	934	
VALLICELLI, Diana	1980	argentina	1069	8	
VALLICELLI, Giuseppe Atos	1974	italiana	1065	258	
VALLICELLI, Marina	1983	argentina	1070	260	
VALLICELLI, Rosa Nunziatini	1977	italiana	1067	708	
VALOTO, Angelo	1875	italiana	835	205	
VALPORTO, Luiza	1890	italiana	824	30	291
VANA, Josef	1969	alemã	1061	562	
VANDROVIECKI, Bronislau		brasileira	832	56	
VANDROVIECKI, Estevão		brasileira	832	56	
VANDROVIECKI, Jacob		polonesa	832	56	

NOME	ANO	NACIONALIDADE	LIVRO	PÁGINA	ORDEM
VANDROVIECKI, Julianna		brasileira	832	56	
VANDROVIECKI, Seraphim		brasileira	832	56	
VANDROVIECKI, Suzanna		polonesa	832	56	
VANDZBERG, Roberto	1973	letã	1063	836	
VANEGAS, Oscar Armando Marinero	1984	salvadorenha	1071	151	
VANEL, Baptista	1880	francesa	386	281	
VANELLI, Angelica	1886	italiana	832	267	
VANELLI, Curina	1886	italiana	832	267	
VANELLI, João	1886	italiana	832	267	
VANELLI, João	1886	italiana	832	267	
VANELLI, João	1886	italiana	832	267	
VANELLI, Lucia	1886	italiana	832	267	
VANELLI, Maria	1886	italiana	832	267	
VANHESKI, Estanislau	1892		433	7	141
VANHÓNE, Livio	1875		825	23	
VANIESKI, Alexandra	1892	polonesa	432	23	616
VANIESKI, Alexandre	1892	polonesa	432	23	618
VANIESKI, Constantina	1892	polonesa	432	23	619
VANIESKI, Estanislau	1892	polonesa	432	23	615
VANIESKI, Vanda	1892	polonesa	432	23	617
VANIL, Baptista	1874	francesa	835	156	
VANMIN, Yin	1978	moçambicana	1068	253	
VANZELLI, Isabel Garcia Parra	1984	espanhola	1071	194	
VAOJINSKI, Antonio	1892		429	22	35
VAOJINSKI, Dorothéa	1892		429	22	33
VAOJINSKI, Estephano	1892		429	22	32
VAOJINSKI, José	1892		429	22	34
VARA, Antonio Gonçalves	1883	espanhola	1	10	
VARA, Antonio Gonçalves	1883	espanhola	827	8v	

NOME	ANO	NACIONALIDADE	LIVRO	PÁGINA	ORDEM
VARCHALFSKI, Alexandre	1892	brasileira	357	12	300
VARCHALFSKI, Cazemiro	1892	polonesa	357	12	298
VARCHALFSKI, Veronica	1892	polonesa	357	12	299
VARDASCA, Joaquim Coelho	1976	portuguesa	1066	234	
VARDASEOGLOU, Panagiotis Grigorior	1969	grega	1061	359	
VARDENSKI, Josepha	1892	polonesa	432	9	237
VARDENSKI, Vicente	1892	polonesa	432	9	236
VARELA, Nuncio Edgardo	1976	argentina	1066	923	
VARELLA, Agostinho Antonio Gonsalves	1891	portuguesa	824	49	58
VARELLA, Agostinho Antonio Gonsalves	1891	portuguesa	824	49	60
VARELLA, Agostinho Antonio Gonsalves	1891	portuguesa	824	49	62
VARELLA, Agostinho Antonio Gonsalves		portuguesa	824	49	64
VARELLA, Agostinho Antonio Gonsalves	1891	portuguesa	824	49	66
VARENGA, José	1885	polonesa	827	34	
VARESCHI, Jacob	1974	italiana	1064	151	
VARGAS, Antonio Tarifa	1973	espanhola	1063	678	
VARGAS, João Pinto Figueroa	1973	espanhola	1063	511	
VARGENSKI, Antonio	1892		433	8	173
VARGUES, Manuel	1892	italiana	358	14	350
VARIOLA, Paolo Felippo	1977	italiana	1067	1000	
VARJINSKI, Josepha	1892		429	23	80
VARJINSKI, Vicente	1892		429	23	79
VARONKOFF, Dimytro	1967	francesa	1060	551	
VASCHAKA, Francisco	1892	polonesa	357	13	335
VASCHAKA, João	1892	brasileira	357	13	337
VASCHAKA, Valentina	1892	polonesa	357	13	336
VASGES, Bernardo	1874	alemã	835	123	
VASGES, Carolina	1874	alemã	835	123	
VASGES, Ernesto	1874	alemã	835	123	

V

NOME	ANO	NACIONALIDADE	LIVRO	PÁGINA	ORDEM
VASGES, Joanna	1874	alemã	835	123	
VASGES, Mina	1874	alemã	835	123	
VASGES, Mina	1874	alemã	835	123	
VASIENVSKI, Anna		polonesa	832	223	
VASIENVSKI, Argato		polonesa	832	223	
VASIENVSKI, João		polonesa	832	223	
VASIENVSKI, José		polonesa	832	223	
VASIENVSKI, Julianna		polonesa	832	223	
VASIENVSKI, Marianna		polonesa	832	223	
VASILIANSHA, Jonas	1980	lituana	1068	615	
VASILIEU, Terente	1982	romena	1069	903	
VASNAVSKI, Agatha		polonesa	832	416	
VASNAVSKI, Anna		polonesa	832	416	
VASNAVSKI, Catharina		polonesa	832	416	
VASNAVSKI, Ignacio		brasileira	832	416	
VASNAVSKI, João		brasileira	832	416	
VASNAVSKI, Lourenço		polonesa	832	416	
VASNAVSKI, Miguel		polonesa	832	416	
VASNAVSKI, Saver		brasileira	832	416	
VASQUEZ, José Ortega	1976	boliviana	1066	838	
VASQUEZ, Manuel Muinõs	1971	espanhola	1062	96	
VASSINHAKI, Anna	1892		429	36	146
VASSINHAKI, Francisco	1892		429	36	144
VASSINHAKI, Jadoviga	1892		429	36	145
VASSINHAKI, Mariana	1892		429	36	147
VASSOLER, José	1973	italiana	1063	501	
VASYLIK, Anna	1895	brasileira	459	116	4468
VASYLIK, Carlos	1895	brasileira	459	116	4470
VASYLIK, Maria	1895	brasileira	459	116	4469

NOME	ANO	NACIONALIDADE	LIVRO	PÁGINA	ORDEM
VASYLIK, Miguel	1895	brasileira	459	116	4467
VASYLIK, Rosalia	1895	brasileira	459	116	4471
VASYLIK, Tecla	1895	brasileira	459	116	4465
VASYLIK, Tromaz	1895	brasileira	459	116	4464
VASYLIK, Valentin	1895	brasileira	459	116	4466
VATRIN, Henrique	1872	holandesa	835	94	
VATRIN, Henry	1879	holandesa	386	238	
VAURON, Calaud	1874	francesa	835	122	
VAURON, Claud	1880	suíça	384	131	
VAURON, Maria Rosa	1874	francesa	835	122	
VAVECHIKA, Anna			1041	39	37
VAYAMA, Yuriko Tamashiro	1983	japonesa	1070	737	
VÁZ, Francisco dos Santos	1878		391	23	
VAZ, Henrique dos Santos	1983	portuguesa	1070	968	
VAZ, Izabel Flaiz	1973	húngara	1064	30	
VAZQUES, Geruasio Falconeri Gonzalez	1974	paraguaia	1064	789	
VECCHIONE, Horacio Napoleão	1967	argentina	1060	790	
VECKOR, Linaida	1963	polonesa	1058	238v	
VECOZE, Carmela	1875	italiana	835	159	
VECOZE, Henrique	1875	italiana	835	159	
VECOZE, José	1875	italiana	835	159	
VECOZE, Nico Vitta	1875	italiana	835	159	
VEER, Isaac de	1951	ucraniana	1023	66v	
VEFONCENE, André	1892	polonesa	432	39	1072
VEFONCENE, Francisco	1892	polonesa	432	39	1068
VEFONCENE, João	1892	polonesa	432	39	1070
VEFONCENE, Marianna	1892	polonesa	432	39	1073
VEFONCENE, Michalina	1892	polonesa	432	39	1069
VEFONCENE, Thomaz	1892	polonesa	432	39	1071

NOME	ANO	NACIONALIDADE	LIVRO	PÁGINA	ORDEM
VEFONCENE, Vicente	1892	polonesa	432	39	1074
VEGA, Jesus Montaño	1973	boliviana	1063	802	
VEGA, Marcial Escobar	1969	boliviana	1061	497	
VEGA, Maria Julieta Crespo	1972	boliviana	1063	344	
VEGA, Maria Teresa Diez	1973	espanhola	1063	747	
VEGA, Salvador Diez	1980	espanhola	1068	767	
VEIGA, Jaime Dias da	1955	portuguesa	1057	40	
VEIGA, Joaquim	1895	brasileira	459	105	4098
VEIGA, Leokadja	1976	polonesa	1066	80	
VEIGA, Maria	1895	brasileira	459	105	4097
VEIGA, Natividad Hernandez Garcia Veiga	1974	espanhola	1064	914	
VEIGA, Pedro Miguel da	1895	brasileira	459	105	4096
VEISS, Adolpho	1883	alemã	827	12	
VEITAS, Victor	1944	lituana	828	152	
VEITAS, Victor	1944	lituana	1100	32v	
VEITAS, Vitor	1944	lituana	1040	14	
VELA, Fortunato Arroyo	1945	espanhola	828	185	
VELA, Roberto Alvarez	1976	espanhola	1066	177	
VELASQUEZ, Maria Del Carmen	1955	argentina	1057	44	
VELEZ, Jose dos Santos Ferreira	1983	portuguesa	1070	858	
VELEZ, Manuel Ferreira	1983	portuguesa	1070	861	
VELHO, João Rösner	1860	alemã	835	353	
VELLIZZI, Ítalo	1947	italiana	1023	8v	
VELLOSO, Domingos Duarte	1913	portuguesa	827	56	
VELOSO, Antonio Duarte	1923	portuguesa	827	59	
VENCIK, Estanislau	1892		429	41	45
VENCIK, Francisca	1892		429	41	46
VENCIK, Mariana	1892		429	41	47
VENCISLAU, Todescki	1880	alemã	386	344	

NOME	ANO	NACIONALIDADE	LIVRO	PÁGINA	ORDEM
VENDETULA, José	1880	italiana	386	316	
VENDOWSKY, Francisco	1876	polonesa	832	67	
VENDOWSKY, Joanna	1876	brasileira	832	67	
VENDOWSKY, José	1876	polonesa	832	67	
VENDOWSKY, Juliana	1876	brasileira	832	67	
VENDOWSKY, Leonardo	1876	brasileira	832	67	
VENDOWSKY, Paulina	1876	polonesa	832	67	
VENDOWSKY, Thomas	1876	polonesa	832	67	
VENDOWSKY, Thomas	1876	brasileira	832	67	
VENDT, Bernardo Theodoro	1883	alemã	827	9v	
VENDT, Ferdinando	1883	alemã	827	13	
VENGIK, Francisco	1892	polonesa	432	48	1319
VENGIK, Marianna	1892	polonesa	432	48	1320
VENGIK, Stanislau	1892	polonesa	432	48	1321
VENGRUS, Nicolau	1965	romena	1059	514	
VENIER, Domingos	1983	italiana	1070	406	
VENIS, Alberto		polonesa	832	417	
VENIS, Catharina		polonesa	832	417	
VENIS, José		polonesa	832	417	
VENIS, Maria		polonesa	832	417	
VENIS, Paulina		brasileira	832	417	
VENIS, Victoria		polonesa	832	417	
VENISKY, Adolpho	1892	polonesa	358	9	217
VENISKY, Ernesto	1892	polonesa	358	9	214
VENISKY, Paulina	1892	polonesa	358	9	215
VENISKY, Rodolpho	1892	polonesa	358	9	216
VENTURA, Hortência Rosa	1979	portuguesa	1068	506	
VENZIAK, Catharina	1892	polonesa	432	11	309
VENZIAK, Estanislava	1892	polonesa	432	11	310

V

NOME	ANO	NACIONALIDADE	LIVRO	PÁGINA	ORDEM
VENZIAK, Jacob	1892	polonesa	432	11	308
VENZIAK, Marianna	1892	polonesa	432	11	311
VENZIAK, Victoria	1892	polonesa	432	11	312
VERA, Francisco Gil	1977		1067	87	
VERA, Victoriano Garcia	1983	espanhola	1070	314	
VERCESI, Angelo	1945	italiana	1100	47	
VERCESI, Ângelo	1945	italiana	828	161	
VERCESI, Ângelo	1944	italiana	1040	17	
VERDASCA, Manoel Ferreira	1977	portuguesa	1067	402	
VERDELHO, Antonio Barata	1977	portuguesa	1067	286	
VERESIUK, Alexandre			353	19	
VERETETSKE, Pedro	1892		433	9	201
VERETETSKI, Juliana	1892	polonesa	432	31	847
VERETETSKI, Pedro	1892	polonesa	432	31	846
VERETETSKI, Stanislau	1892	polonesa	432	31	848
VERETETSKI, Zequinia	1892	polonesa	432	31	849
VERETYTZKI, José	1896		434	21	13
VERGARA, Manoel Enrique	1974	argentina	1064	652	
VERGOPOLAN, Marianna	1892	polonesa	432	45	1242
VERGOPOLAN, Stanislau	1892	polonesa	432	45	1241
VERGOPOLAN, Thomaz	1892	polonesa	432	45	1243
VERISSIMO, Antonio Augusto dos Santos	1976	portuguesa	1066	640	
VERMON, José	1880	francesa	386	351	
VERMON, José	1875	americana	835	211	
VERNES, Pierre	1882		1043		18
VERNIZZI, Anselmo	1890	italiana	823	40	280
VERNIZZI, Anselmo	1889	italiana	824	29	277
VERNIZZI, Arcila	1889	italiana	824	29	278
VERNIZZI, Arcilio	1890	italiana	823	40	281

NOME	ANO	NACIONALIDADE	LIVRO	PÁGINA	ORDEM
VERNIZZI, Luigi	1890	italiana	823	40	279
VERNIZZI, Luigi	1890	italiana	823	41	288
VERNIZZI, Luigi	1889	italiana	824	29	276
VERNIZZI, Silvio	1890	italiana	823	40	277
VERNIZZI, Silvio	1889	italiana	824	29	274
VEROS, Gregorio			353	35v	
VERRAN, Thomas Henrique	1888	inglesa	2	21	
VERRAN, Thomas Henrique	1888	inglesa	827	49v	
VERSALLI, Evaristo	1966	italiana	1060	183	
VERSCHAIT, José	1895	alemã	459	123	4711
VESBISK, Alberto	1881	polonesa	832	447	
VESBISK, Catharina	1881	polonesa	832	447	
VESBISK, Estevão	1881	brasileira	832	447	
VESBISK, Francisco	1881	brasileira	832	447	
VESBISK, Pedro	1881	polonesa	832	447	
VESBISK, Valentim	1881	brasileira	832	447	
VESBISK, Victoria	1881	brasileira	832	447	
VESCE, Cesare	1968	italiana	1061	132	
VESCE, Ilca Nardini	1968	italiana	1061	138	
VESCE, Vittorio	1968	italiana	1061	137	
VESELY, Vaclav	1968	tchecoslovaca	1061	91	
VESENTINI, Vitalianano	1966	italiana	1060	181	
VESINHESKI, José	1892		433	8	172
VESOCKI, Barbara			1041	43	6
VESOCKI, Ric			1041	43	5
VESOCKI, Tecla			1041	43	7
VESOLAK, Estanislau	1892		429	25	40
VESOLAK, José	1892		429	25	42
VESOLAK, José	1892	polonesa	432	43	1171

NOME	ANO	NACIONALIDADE	LIVRO	PÁGINA	ORDEM
VESOLAK, Marianna	1892		429	25	41
VESOLAK, Marianna	1892	polonesa	432	43	1170
VESOLAK, Stanislau	1892	polonesa	432	43	1169
VESOSKI, Maria			1041	53	71
VESSON, Thomas Memiqu	1870	inglesa	835	338	
VETO, Françoise	1976	húngara	1065	960	
VETTER, Blanka	1962	alemã	1058	41	
VETTER, Eugen	1961	alemã	1058	26	
VETTORAZZI, Adolfo	1967	italiana	1060	583	
VETTOREZZI, Branca	1974	italiana	1064	881	
VEZOSKI, Barbara			1041	75	162
VEZOSKI, Rinko			1041	74	161
VEZOSKI, Tecla			1041	75	163
VEZZOLI, Gian Franco	1971	italiana	1062	301	
VHRIGSHARDT, Henrique	1953	alemã	1023	90	
VIALE, Alessandro	1890	italiana	823	36	132
VIALE, Alessandro	1889	italiana	824	28	212
VIALE, Anna	1881	italiana	822	3	65
VIALE, Antonio	1881	italiana	822	3	56
VIALE, Antonio	1880		1044	3	20
VIALE, Athilio	1890	italiana	823	36	135
VIALE, Athilio	1889	italiana	824	28	215
VIALE, Bortolo	1890	italiana	823	36	130
VIALE, Bortolo	1889	italiana	824	28	210
VIALE, Catharina	1890	italiana	823	36	131
VIALE, Catharina	1889	italiana	824	28	211
VIALE, Domenica	1881	italiana	822	3	57
VIALE, Eduardo	1881	italiana	822	3	59
VIALE, Ermenegildo	1881	italiana	822	3	69

V

NOME	ANO	NACIONALIDADE	LIVRO	PÁGINA	ORDEM
VIALE, Eugenia	1881	italiana	822	3	68
VIALE, Filomena	1881	italiana	822	3	67
VIALE, Francesco	1881	italiana	822	3	64
VIALE, Francesco	1880		1044	3	22
VIALE, Giuseppina	1881	brasileira	822	3	60
VIALE, Giuseppina	1881	italiana	822	3	66
VIALE, Luigi	1890	italiana	823	36	133
VIALE, Luigi	1889	italiana	824	28	213
VIALE, Marina	1890	italiana	823	36	134
VIALE, Marina	1889	italiana	824	28	214
VIALE, Virginia	1881	italiana	822	3	58
VIAN, Fernand	1973	francesa	1063	655	
VIANA, Henri Jean	1973	francesa	1063	618	
VIANA, Quiteria Jorge	1982	portuguesa	1069	797	
VIANCOSKI FILHO, Antonio	1892	polonesa	432	18	476
VIANCOSKI, Anna	1892	polonesa	432	18	471
VIANCOSKI, Anna	1892	polonesa	432	18	475
VIANCOSKI, Antonio	1892	polonesa	432	18	470
VIANCOSKI, Ignacio	1892	polonesa	432	18	474
VIANCOSKI, José	1892	polonesa	432	18	473
VIANCOSKI, Stanislau	1892	polonesa	432	18	472
VIANNA, Blanca Ribeiro	1982	boliviana	1069	485	
VIANNA, Eva Kern	1981	alemã	1069	201	
VIANTE, João			1044	13	15
VIARO, Guido Pelegrino	1937	italiana	828	66	
VIARO, Guido Pellegrino	1937	italiana	1040	2	
VIATROVISKI, Francisca	1892	polonesa	358	19	507
VIATROVISKI, Josepha	1892	polonesa	358	19	505
VIATROVISKI, Mariana	1892	polonesa	358	19	506

NOME	ANO	NACIONALIDADE	LIVRO	PÁGINA	ORDEM
VIATROVISKI, Miguel	1892	polonesa	358	19	503
VIBBY, Sawa	1977	ucraniana	1067	963	
VICENI, Alexandre Pallas	1880	italiana	386	410	
VICENTE, Antonio	1970	italiana	1061	732	
VICENTE, Arturo Garcia	1983	espanhola	1070	591	
VICENTE, Candido de Pazos	1976	espanhola	1065	998	
VICENTE, João	1881		377	10v	
VICENTE, José Antonio Martins	1983	portuguesa	1070	188	
VICENTE, Luiz	1947	italiana	1023	20	
VICENTE, Martin Martin	1971	espanhola	1062	299	
VICENTI, Cândido	1983	portuguesa	1071	37	
VICENTIN, Izabel Maria Ortega	1983	espanhola	1071	95	
VICENTINI, Bortolo	1882		461	20	
VICHBITZKY, Estefanio	1892		429	2	36
VICHCOEGER, Anna	1881	alemã	822	5	114
VICHCOEGER, Augusto	1881	alemã	822	5	109
VICHCOEGER, Binno	1881	brasileira	822	5	116
VICHCOEGER, Emil	1881	alemã	822	5	112
VICHCOEGER, Ernest	1881	alemã	822	5	115
VICHCOEGER, Halda	1881	alemã	822	5	113
VICHCOEGER, Mina	1881	alemã	822	5	110
VICHCOEGER, Paulo	1881	alemã	822	5	111
VICHINHEFSKI, Antonia	1892		429	54	36
VICHINHEFSKI, Antonio	1892		429	54	32
VICHINHEFSKI, Catharina	1892		429	54	33
VICHINHEFSKI, Francisco	1892		429	54	35
VICHINHEFSKI, Josépha	1892	polonesa	432	38	1031
VICHINHEFSKI, Ladislai	1892		429	54	38
VICHINHEFSKI, Mariana	1892		429	54	37

NOME	ANO	NACIONALIDADE	LIVRO	PÁGINA	ORDEM
VICHINHEFSKI, Martim	1892		429	54	39
VICHINHEFSKI, Stanislai	1892		429	54	34
VICHINHEFSKI, Stanislau	1892	polonesa	432	38	1030
VICINI, Alexandre Pallas	1875	italiana	835	234	
VICOZO, Henrique	1880	francesa	386	289	
VICTECOSKI, José	1892		429	49	1180
VICTECOSKI, Theophila	1892		429	49	1181
VICZBITSKY, Jose	1892		433	4	78
VIDAL, Antonia Lladonet Burguera de	1958	espanhola	1057	345	
VIDAL, Ginez Hernandes	1965	espanhola	1059	820	
VIDAL, Henrique Blanco	1966	espanhola	1060	112	
VIDAL, José Ribas			353	50	
VIDAL, Manoel	1880		1043		67
VIDALIN, Ângela	1940	italiana	1040	10	
VIDEIRA, Maria dos Santos	1983	portuguesa	1070	573	
VIDOLIN, Ângela	1941	italiana	828	117	
VIECORIKI, Agnislava	1892	polonesa	432	11	294
VIECORIKI, João	1892	polonesa	432	11	295
VIECORIKI, Pedro	1892	polonesa	432	11	293
VIECZOREK, Viktoria	1896		434	21	1
VIEHEVEGER, Augusto	1879		1044	4	41
VIEIRA, Alice Vicente	1984	portuguesa	1071	238	
VIEIRA, Ana	1983	portuguesa	1070	791	
VIEIRA, Ana Torres	1967	espanhola	1060	841	
VIEIRA, Antonio Clemente	1977	portuguesa	1067	969	
VIEIRA, Antonio Manuel Rodrigues	1980	portuguesa	1068	675	
VIEIRA, Antonio Marques	1983	portuguesa	1070	642	
VIEIRA, Cezaltina da Graça	1982	portuguesa	1069	433	
VIEIRA, Herminio Bento	1980	portuguesa	1068	595	

NOME	ANO	NACIONALIDADE	LIVRO	PÁGINA	ORDEM
VIEIRA, Ilda de Jesus	1979	portuguesa	1068	378	
VIEIRA, José Antunes	1976	portuguesa	1066	280	
VIEIRA, José de Sousa	1966	portuguesa	1059	849	
VIEIRA, José Maria	1983	portuguesa	1070	338	
VIEIRA, Luiz	1977	portuguesa	1067	699	
VIEIRA, Luiz Augusto Lorga	1983	portuguesa	1070	394	
VIEIRA, Marcelino da Silva	1976	portuguesa	1066	253	
VIEIRA, Maria Alice Marcos	1982	portuguesa	1069	468	
VIEIRA, Maria Aurora Matias	1976	portuguesa	1066	298	
VIEIRA, Miguel Antonio	1941	síria	1040	9	
VIEIRA, Miguel Antônio	1941	síria	828	107	
VIEIRA, Natalia Ferreira	1980	portuguesa	1068	752	
VIEIRA, Rosa dos Santos	1968	portuguesa	1061	71	
VIEIRA JUNIOR, Manuel Gomes	1977	portuguesa	1067	450	
VIELCOPOLAN, Estanislau	1892		429	46	1088
VIELCOPOLAN, Mariana	1892		429	46	1089
VIELCOPOLAN, Thomas	1892		429	46	1090
VIELESKI, Anastacia	1892		429	42	73
VIELESKI, Antonio	1892		429	42	74
VIELESKI, João	1892		429	42	75
VIELESKI, João	1892		429	42	72
VIERIA, Domingos	1960	portuguesa	1057	650	
VIEZER, Giovanni	1881	italiana	822	17	18
VIEZER, Giovanni	1880		1044	11	5
VIEZER, Giuditta	1881	italiana	822	17	22
VIEZER, Lucia	1881	italiana	822	17	19
VIEZER, Luigi	1881	italiana	822	17	20
VIEZER, Vittorio	1881	italiana	822	17	21
VIEZICOFSKI, Catharina	1892		429	45	1067

NOME	ANO	NACIONALIDADE	LIVRO	PÁGINA	ORDEM
VIEZICOFSKI, Francisco	1892		429	45	1065
VIEZICOFSKI, João	1892		429	45	1064
VIGÁRIO, Antonio Torres	1966	portuguesa	1059	947	
VIGINHESKI, Adão	1892	brasileira	432	13	350
VIGINHESKI, Alexandre	1892	polonesa	432	13	348
VIGINHESKI, Bollessoaf	1892	polonesa	432	32	869
VIGINHESKI, Brunislau	1892		429	29	59
VIGINHESKI, Catharina	1892		429	28	55
VIGINHESKI, Catharina	1892	polonesa	432	32	865
VIGINHESKI, Francisca	1892		429	13	12
VIGINHESKI, Francisca	1892	polonesa	432	13	
VIGINHESKI, Francisco	1892		429	28	56
VIGINHESKI, Francisco	1892	polonesa	432	32	867
VIGINHESKI, João	1892		429	13	13
VIGINHESKI, João	1892	polonesa	432	29	772
VIGINHESKI, José	1892		429	29	57
VIGINHESKI, José	1892	polonesa	432	32	866
VIGINHESKI, José	1892		429	13	8
VIGINHESKI, Josepha	1892	polonesa	432	13	349
VIGINHESKI, Ladislau	1892		429	29	58
VIGINHESKI, Lodoviga	1892		429	13	9
VIGINHESKI, Marianna	1892	polonesa	432	29	773
VIGINHESKI, Stanislau	1892		429	13	10
VIGINHESKI, Stanislau	1892	polonesa	432	29	774
VIGINHESKI, Stanislova	1892		429	13	14
VIGINHESKI, Vadissuava	1892	polonesa	432	32	868
VIGINHESKI, Valente	1892	polonesa	432	32	864
VIGINHESKI, Valente	1892		429	28	54
VIGINHESKI, Valentina	1892		429	13	11

NOME	ANO	NACIONALIDADE	LIVRO	PÁGINA	ORDEM
VIGINHESKY, Alexandre	1892		429	11	98
VIGINHESKY, Josepha	1892		429	11	99
VIGIR, André Martin	1967	espanhola	1060	832	
VILCHELM, Adolpho	1892	polonesa	358	13	325
VILCHELM, Berta	1892	polonesa	358	13	324
VILCHELM, Hilerande	1892	polonesa	358	13	322
VILCHEZ, Antonio Monteiro	1966	espanhola	1059	986	
VILCZAK, Ludovico			353	80	
VILECK, Bernardo	1876	brasileira	832	63	
VILECK, Gregorio	1876	brasileira	832	63	
VILECK, Izabel	1876	brasileira	832	63	
VILECK, João	1876	brasileira	832	63	
VILECK, Juliana	1876	brasileira	832	63	
VILECK, Maria	1876	polonesa	832	63	
VILECK, Simao	1876	polonesa	832	63	
VILECK, Veronica	1876	brasileira	832	63	
VILELA, Juan Rodolfo Rinas	1983	peruana	1070	824	
VILKAS, Pedro	1976	lituana	1065	993	
VILLANOVA, Antonio			372	14	
VILLANOVA, Valentino	1882		1043		57
VILLARD, Luis	1879	inglesa	386	74	
VILLARINO, Fernando Gabella	1977	espanhola	1067	956	
VILLARINO, Teodoro Gabella	1977	espanhola	1067	120	
VILLELA, João José			461	6	
VILLET, Lenis	1892		429	52	23
VILLET, Mariana	1892		429	52	24
VILLET, Mariana	1892		429	52	25
VINAGRE, Manoel Simões	1976	portuguesa	1066	498	
VINALES, Teodosio Gonzalez	1977	paraguaia	1067	711	

NOME	ANO	NACIONALIDADE	LIVRO	PÁGINA	ORDEM
VINARSKI, Anna	1877	brasileira	832	81	
VINARSKI, Catharina	1877	polonesa	832	81	
VINARSKI, Marianna	1877	brasileira	832	81	
VINARSKI, Paulina	1877	polonesa	832	81	
VINARSKI, Paulo	1877	polonesa	832	81	
VINARSKI, Sophia	1877	polonesa	832	81	
VINCZE, Erno	1976	húngara	1066	780	
VINDITULO, José	1875	napolitana	835	176	
VINHAS, Matilde da Conceição	1971	portuguesa	1062	100	
VINNE, Ake Bernhard Van Der	1975	holandesa	1065	756	
VIÑOLO, Adonis	1973	argentina	1063	553	
VIOLESKI, Anastacia	1892	polonesa	432	41	1119
VIOLESKI, Antonio	1892	polonesa	432	41	1120
VIOLESKI, João	1892	polonesa	432	41	1118
VIOLESKI, João	1892	polonesa	432	41	1121
VIPICKI, Appolonia	1892	polonesa	432	39	1049
VIPICKI, João	1892	polonesa	432	39	1050
VIPICKI, Lucas	1892	polonesa	432	39	1048
VIPICKI, Stanislau	1892	polonesa	432	39	1051
VIPIKI, Estanislau	1892		429	35	117
VIPIKI, João	1892		429	35	116
VIPIKI, Lucas	1892		429	34	114
VIPIKI, Nepumocena	1892		429	35	115
VIRGILIO JUNIOR, Antonio	1888	brasileira	824	12	101
VIRGILIO, Anna	1888	brasileira	824	12	102
VIRGILIO, Antonio	1888	brasileira	824	12	99
VIRGILIO, Carolina	1888	brasileira	824	12	100
VIRGILIO, Joaquim	1888	brasileira	824	12	103
VIRGILIO, Manoel	1888	brasileira	824	12	104

NOME	ANO	NACIONALIDADE	LIVRO	PÁGINA	ORDEM
VIRGILIO, Maria	1888	brasileira	824	12	105
VIRGILIO, Philomena	1888	brasileira	824	12	106
VIRGINSKI, Alexandre	1892		433	10	235
VIRLANSKE, Menim	1893		434	16	27
VISANI, Ernesto	1956	italiana	1057	68	
VISANI, Ernesto	1972	italiana	1063	133	
VISBITSKI, Anastacia	1892	polonesa	432	17	427
VISBITSKI, José	1892	polonesa	432	16	426
VISBITSKI, Maria	1892	polonesa	432	17	428
VISBITSKI, Michalina	1892	polonesa	432	17	429
VISENTIN, Primo	1983	italiana	1070	536	
VISINHESKI, Francisco	1892	polonesa	432	27	729
VISINHESKI, Jaduviga	1892	polonesa	432	27	726
VISINHESKI, José	1892	polonesa	432	27	725
VISINHESKI, Stanislau	1892	polonesa	432	27	727
VISINHESKI, Valente	1892		433	6	118
VISINHESKI, Valentina	1892	polonesa	432	27	728
VISNCOSKY, José	1892	polonesa	358	6	130
VISNCOSKY, Juliana	1892	polonesa	358	6	131
VISNCOSKY, Juliana	1892	polonesa	358	6	133
VISNCOSKY, Michallina	1892	polonesa	358	6	132
VISNIEVSKI, Catharina	1892	polonesa	358	20	516
VISNIEVSKI, Mariana	1892	polonesa	358	20	517
VISNIEVSKI, Stanislaw	1892	polonesa	358	20	518
VITACHAKI, Antonina	1892		429	24	12
VITACHAKI, Catharina	1892		429	24	10
VITACHAKI, Francisco	1892		429	24	9
VITACHAKI, José	1892		429	24	11
VITART, Jean Claude	1963	francesa	1058	331v	

NOME	ANO	NACIONALIDADE	LIVRO	PÁGINA	ORDEM
VITELLESCHI, Riccardo Nobili	1974	francesa	1065	144	
VITKOSKI, Carolina	1892	polonesa	432	36	982
VITKOSKI, José	1892	polonesa	432	36	980
VITKOSKI, Theofila	1892	polonesa	432	36	981
VITOLA, Felipe	1939	italiana	828	77	
VITOLA, Felipe	1939	italiana	1040	4	
VITOLO, Felipe	1939	italiana	977	14v	
VITORASSA, Catharina	1879	brasileira	832	6	
VITORASSA, Luis	1879	italiana	832	6	
VITORASSA, Luisa	1879	brasileira	832	6	
VITORASSA, Maria	1879	italiana	832	6	
VITTORI, Lidia Santa	1967	italiana	1060	329	
VITTORIO, Smanhoto	1886	italiana	827	41	
VIVA, José Pereira	1977	portuguesa	1067	583	
VIVAC, Ferdinando	1877	francesa	392	17	
VIVIER, Ferdinando	1877	francesa	385	35	
VIVIER, Ferdinando	1877	brasileira	385	35	
VIVIER, Fernando	1880		386	485	
VIVIER, Maria	1877	brasileira	385	35	
VIZIN, Spirito	1890	italiana	501	2v	
VIZINHESKI, Constancia	1892	polonesa	357	8	189
VIZINHESKI, Estanislau	1892	polonesa	357	8	191
VIZINHESKI, Jacob	1892	polonesa	357	8	187
VIZINHESKI, João	1892	polonesa	357	8	190
VIZINHESKI, Vicente	1892	polonesa	357	8	192
VIZINHESKI, Victoria	1892	polonesa	357	8	188
VIZINHESKI, Woich	1892	brasileira	357	8	193
VLADA, Antonina	1892	polonesa	432	39	1063
VLADA, José	1892	polonesa	432	39	1059

V

NOME	ANO	NACIONALIDADE	LIVRO	PÁGINA	ORDEM
VLADA, Magdalena	1892	polonesa	432	39	1060
VLADA, Miguel	1892	polonesa	432	39	1061
VLADA, Rosalia	1892	polonesa	432	39	1062
VLADYKA, Fitana	1896	austríaca	449	13	263
VLIET, Cornelis Van Der	1960	holandesa	1057	672	
VLOET, Wilhelmus Franciscus	1960	holandesa	1057	696	
VNGHT, Marinus Cornelis Engelbertus Van	1975	holandesa	1065	871	
VOCHINISKI, João	1892	polonesa	432	38	1040
VOCHINISKI, Marianna	1892	polonesa	432	38	1041
VOCHINSKI, João	1892		429	46	1086
VOCHINSKI, Mariana	1892		429	46	1087
VOCIAKOVSKI, Cicilia	1892	polonesa	358	11	262
VOCIAKOVSKI, Giuliana	1892	polonesa	358	11	259
VOCIAKOVSKI, João	1892	polonesa	358	11	260
VOCIAKOVSKI, Josepha	1892	polonesa	358	11	261
VOCIAKOVSKI, Matheus	1892	polonesa	358	11	263
VOCIAKOVSKI, Miguel	1892	polonesa	358	11	258
VOCINSKA, Josepha	1892	russa	358	10	232
VODINCIAR, Nicolau	1974	romena	1064	644	
VODZINSKI, Francisca	1876	polonesa	832	57	
VODZINSKI, João	1876	polonesa	832	57	
VODZINSKI, João	1876	brasileira	832	57	
VODZINSKI, Marianna	1876	polonesa	832	57	
VODZINSKI, Veronica	1876	brasileira	832	57	
VOGEL, Arnold Luigi	1971	suíça	1062	279	
VOGIKOSKI, Catharina	1892	polonesa	432	48	1313
VOGIKOSKI, Francisco	1892	polonesa	432	48	1315
VOGIKOSKI, João	1892	polonesa	432	48	1314
VOGT, Johann	1968	russa	1061	33	

NOME	ANO	NACIONALIDADE	LIVRO	PÁGINA	ORDEM
VOGT, Margareta	1968	russa	1061	148	
VOICIEKOVSKA, Marianna	1892	polonesa	358	12	298
VOICZICKI, Anna			1041	59	314
VOICZICKI, Maria			1041	59	315
VOICZICKI, Miguel			1041	59	312
VOICZICKI, Nicolau			1041	59	316
VOICZICKI, Tecla			1041	59	313
VOIDELESKI, Antonio	1892	polonesa	432	28	742
VOIDELESKI, Eva	1892	polonesa	432	28	741
VOIDELESKI, Francisca	1892	polonesa	357	14	348
VOIDELESKI, João	1892	polonesa	357	14	349
VOIDELESKI, José	1892	polonesa	432	28	740
VOIDELESKI, José	1892	polonesa	432	28	743
VOIDELESKI, Valente	1892	polonesa	357	14	347
VOIDYLA, Francisco			353	79v	
VOIDYLA, João			353	44v	
VOIDYLA, Silvestro			353	39v	
VOINIAKA, Pedro	1892	polonesa	358	8	194
VOITACHEK, Francisco	1892	polonesa	432	43	1175
VOITELAK, Estanislau	1892	polonesa	357	10	251
VOITELAK, José	1892	polonesa	357	10	252
VOITELAK, Marianna	1892	polonesa	357	10	250
VOITELAK, Mathias	1892	polonesa	357	10	249
VOITKIO, Estephano			1041	61	53
VOITKIO, Haviclo			1041	60	49
VOITKIO, Ilko			1041	60	52
VOITKIO, João			1041	60	51
VOITKIO, Paranka			1041	60	50
VOITOVICK, Lourenço	1892	polonesa	432	32	870

NOME	ANO	NACIONALIDADE	LIVRO	PÁGINA	ORDEM
VOITOVIK, Antonina	1892	polonesa	432	32	861
VOITOVIK, Francisco	1892	polonesa	432	32	860
VOITOVIK, Marianna	1892	polonesa	432	32	862
VOITOVIK, Vaidislau	1892	polonesa	432	32	863
VOJCICKI, Adão	1895	polonesa	459	16	531
VOJCICKI, Eva	1895	polonesa	459	16	532
VOJCICKI, João	1895	polonesa	459	16	533
VOJCICKI, Marianna	1895	polonesa	459	16	534
VOLAMIN, José			353	63v	
VOLCOV, Constanino	1968	romena	1060	959	
VOLCOV, Zacharias Constantin	1975	romena	1065	414	
VOLENSKI, Angnas			1041	65	57
VOLENSKI, Catharina			1041	65	59
VOLENSKI, Felippe			1041	66	61
VOLENSKI, Jacob			1041	65	56
VOLENSKI, Marcos			1041	65	58
VOLENSKI, Miguel			1041	66	60
VOLENTARISKI, João	1892	polonesa	432	12	331
VOLF, Maximiliano			1041	80	7
VOLKENING, Alberto	1879	alemã	386	5	
VOLKMAM, Julio	1887	suíça	827	47	
VOLKMAN, Julio	1887	suíça	2	11v	
VOLLEES, José	1880	suíça	386	255	
VOLLUZ, Camille	1874	suíça	835	129	
VOLLUZ, José	1874	suíça	835	129	
VOLLUZ, Adelaide	1874	suíça	835	129	
VOLLUZ, Henry	1874	suíça	835	129	
VOLLUZ, Maria	1874	suíça	835	129	
VOLLWEITER, Heinrich	1965	iugoslava	1059	802	

NOME	ANO	NACIONALIDADE	LIVRO	PÁGINA	ORDEM
VOLLWEITER, Magdalena	1965	iugoslava	1059	791	
VOLOSCHEN, Maria Kirylowicz	1967	polonesa	1060	756	
VOLOSCHEN, Miguel	1954	polonesa	1023	98v	
VOLOSCHEN, Serafim	1951	polonesa	1023	71	
VOLOSCHEN, Serafim	1952		1024	101	
VOLOSKI, Pedro			353	42	
VOLPATO, Leandro	1972	italiana	1062	581	
VOLPATO, Natale	1975	italiana	1065	828	
VOLPONI, Nazzareno	1975	italiana	1065	684	
VOLPONI, Sante	1975	italiana	1065	654	
VOLTER, Amando	1895	alemã	459	124	4724
VOLTER, Augusto	1895	alemã	459	124	4722
VOLTER, Edovigo	1895	alemã	459	124	4726
VOLTER, Emilia	1895	alemã	459	124	4723
VOLTER, Ida	1895	alemã	459	124	4725
VON RESTORFF, Fernandes	1860	alemã	383	137	
VON SYDOW, Eduardo von	1874	alemã	835	108	12
VORON, Claudio	1874	francesa	383	120	
VORON, Maria Rosa	1874	francesa	383	120	
VOSCAS, Alberto		brasileira	832	392	
VOSCAS, Catharina		polonesa	832	392	
VOSCAS, Francisco		polonesa	832	392	
VOSCAS, José		brasileira	832	392	
VOSCH, Augusto	1883	prussiana	1	53	
VOSGRAU, João	1883	alemã	1	17v	
VOSGRAU, João	1883	alemã	827	11	
VOSINHAKI, Anna	1892	polonesa	432	36	958
VOSINHAKI, Francisco	1892	polonesa	432	35	956
VOSINHAKI, Jaduviga	1892	polonesa	432	36	957

V

NOME	ANO	NACIONALIDADE	LIVRO	PÁGINA	ORDEM
VOSINHAKI, Marianna	1892	polonesa	432	36	959
VOSINIAK, José	1896	austríaca	434	10	36
VOSS, Wilhelm Heinrich	1966	alemã	1059	863	
VOSSILIK, Anna	1883	polonesa	832	412	
VOSSILIK, José	1883	polonesa	832	412	
VOSSILIK, Maria	1883	brasileira	832	412	
VOSWINCKIL, Hans Jurgen Klaus	1980	alemã	1068	592	
VOTSKE, Casemiro	1892		433	9	204
VOTSKI, Antonina	1892		429	22	45
VOTSKI, Casemiro	1892		429	22	43
VOTSKI, Catharina	1892		429	22	44
VOTSKI, João	1892		429	22	46
VOTSKI, Vadislau	1892		429	22	47
VOUNY, Henry	1879	inglesa	386	140	
VOZNIAK, Ladislava	1894		434	18	11
VRANSOMBM, Emelio	1875	francesa	835	187	
VRGONSKI, Bernardo		polonesa	824	45	20
VRUBLESKY, Catharina	1892		429	1	14
VRUBLESKY, Marianno	1892		429	1	13
VRUBLESKY, Mariano	1892		433	3	51
VRUK, Antonio	1977	polonesa	1068	37	
VUN, Chu Pao	1961	chinesa	1057	765	
VYDIWASEC, Anastazya			353	57	

NOME	ANO	NACIONALIDADE	LIVRO	PÁGINA	ORDEM
WABERESKI, Aleixo	1889	polonesa	2	29	
WABERSKI, Aleixo	1889	polonesa	827	53v	
WACH, Alexandre			353	64v	
WACHELKE, Jorge	1943	alemã	828	136	
WACHELKE, Jorge	1943	alemã	1040	13	
WACHOWICZ, Eulalia	1983	alemã	1071	55	
WACHOWICZ, Luiz	1970	polonesa	1061	654	
WACHOWICZ, Zdzislaw	1983	alemã	1070	710	
WACLAWAKI, André	1972	polonesa	1063	272	
WACOME, José	1892		429	20	221
WACOME, Magdalena	1892		429	20	222
WACOME, Mariana	1892		429	20	224
WACOME, Miguel	1892		429	20	223
WACTAVICK, Miguel	1887	polonesa	832	164	
WACTAVICK, Tecla	1887	polonesa	832	164	
WADA, Denkichi	1963	japonesa	1058	339v	
WADA, Haru	1965	japonesa	1059	247	
WADA, Hiroshi	1978	japonesa	1068	108	
WADA, Ikiko Shinto	1974	japonesa	1064	537	
WADA, Kichiro	1963	japonesa	1058	291	
WADA, Koiti	1978	japonesa	1068	105	
WADA, Rokuro	1983	japonesa	1070	400	
WADA, Shiro	1963	japonesa	1058	302v	
WADA, Wataru	1974	japonesa	1064	831	
WADA, Zenzaburo	1964	japonesa	1058	356v	
WADZIAK, Catharina	1895	polonesa	459	77	3127
WADZIAK, Helena	1895	polonesa	459	77	3128
WADZIAK, Martin	1895	polonesa	459	77	3126
WAGATSUMA, Gishiro	1980	japonesa	1068	578	

W

NOME	ANO	NACIONALIDADE	LIVRO	PÁGINA	ORDEM
WAGATSUMA, Masashi	1972	japonesa	1062	935	
WAGATSUMA, Tadashi	1977	japonesa	1067	571	
WAGATSUMA, Takeshi	1977	japonesa	1067	390	
WAGLESKI, Alberto		polonesa	824	45	10
WAGNER, Carlos	1895	alemã	459	61	2535
WAGNER, Carlos	1895	alemã	459	125	4751
WAGNER, Catharina	1878	alemã	832	4	
WAGNER, Christiano	1878		842	19	195
WAGNER, Clara	1895	alemã	459	61	2543
WAGNER, Clara	1895	alemã	459	125	4759
WAGNER, Edoviga	1895	alemã	459	125	4754
WAGNER, Edovigo	1895	alemã	459	61	2538
WAGNER, Emilio	1934	austríaca	828	42	
WAGNER, Ernesto	1895	alemã	459	61	2544
WAGNER, Eugen Friedrich	1962	alemã	1058	41v	
WAGNER, Eugenio Guilherme	1968	alemã	1061	261	
WAGNER, Felippe	1878	alemã	832	4	
WAGNER, Felippe	1878	alemã	832	4	
WAGNER, Felippe	1878		842	11	112
WAGNER, Frederico	1934	austríaca	828	38	
WAGNER, Frida	1983	alemã	1070	251	
WAGNER, Geltrudes	1895	alemã	459	61	2539
WAGNER, Gertrudes	1895	alemã	459	125	4755
WAGNER, Hans Peter	1976	alemã	1066	788	
WAGNER, Henriqueta	1878	brasileira	832	4	
WAGNER, João	1878		842	19	192
WAGNER, João	1878		842	19	190
WAGNER, Josephina	1878	alemã	832	4	
WAGNER, Lina	1895	alemã	459	61	2542

NOME	ANO	NACIONALIDADE	LIVRO	PÁGINA	ORDEM
WAGNER, Lina	1895	alemã	459	125	4758
WAGNER, Lourenço	1878	alemã	832	4	
WAGNER, Marga Brigitte	1972	alemã	1062	724	
WAGNER, Maria	1878		842	19	191
WAGNER, Maria	1878		842	19	193
WAGNER, Maria	1878	brasileira	832	4	
WAGNER, Maria	1895	alemã	459	61	2536
WAGNER, Maria	1895	alemã	459	125	4752
WAGNER, Martha	1895	alemã	459	61	2540
WAGNER, Martha	1895	alemã	459	125	4756
WAGNER, Reinhard	1975	alemã	1065	552	
WAGNER, Ricardo	1933	austríaca	828	21	
WAGNER, Roberto	1895	alemã	459	61	2537
WAGNER, Roberto	1895	alemã	459	125	4753
WAGNER, Salomé	1878		842	19	194
WAGNER, Sara Blanche	1965	russa	1059	199	
WAGNER, Teruyo	1978	japonesa	1068	136	
WAGNER, Theresa	1895	alemã	459	61	2541
WAGNER, Theresa	1895	alemã	459	125	4757
WAH, Chang Pao	1981	chinesa	1069	223	
WAH, Chu Chung	1971	chinesa	1061	999	
WAH, Deolinda Chin Quite	1982	portuguesa	1069	486	
WAH, Lee Wan	1972	chinesa	1062	961	
WAHAB, Hassan Mohamad	1983	libanesa	1070	596	
WAHLERS, Gertrudes	1959	alemã	1057	464	
WAHRHAETIG, Sabine	1963	alemã	1058	137v	
WAHRHAFTIG, Adele Pudles	1971	austríaca	1061	911	
WAHRHAFTIG, Frida	1961	polonesa	1057	912	
WAHRLAFTIG, Henrique	1933	austríaca	828	25	

W

NOME	ANO	NACIONALIDADE	LIVRO	PÁGINA	ORDEM
WAI, Chao Tsu	1977	chinesa	1067	287	
WAICHAKA, Juliana	1892		429	15	58
WAICHAKA, Woichek	1892		429	15	57
WAIDELESKI, Antonio	1892		429	19	198
WAIDELESKI, Eva	1892		429	19	197
WAIDELESKI, José	1892		429	19	199
WAIDELESKI, José	1892		429	19	196
WAINSTOCK, Ângelo	1930	romena	828	12	
WAINTRAUB, Jaime	1951	polonesa	1023	60	
WAINTRUB, Dwoira Bruche	1959	polonesa	1057	413	
WAINTRUB, Francisco	1957	polonesa	1057	154	
WAISLER, Avram	1920	romena	827	56v	
WAISNOSKY, Anna	1878	polonesa	832	358	
WAISNOSKY, José	1878	polonesa	832	358	
WAISNOSKY, Josephina	1878	polonesa	832	358	
WAISNOSKY, Lourenço	1878	polonesa	832	358	
WAISNOSKY, Marianna	1878	polonesa	832	358	
WAITOWICZ, Francisco	1967	polonesa	1060	752	
WAITSES, Martha Honoratha	1948	argentina	1023	36v	
WAIZMANN, Kathe	1951	alemã	1023	61v	
WAIZMANN, Moritz	1949	polonesa	1023	45v	
WAJNOH, Alberto	1878	polonesa	832	386	
WAJNOH, Anna	1878	brasileira	832	386	
WAJNOH, Antonio	1878	polonesa	832	386	
WAJNOH, Francisco	1878	brasileira	832	386	
WAJNOH, Jacob	1878	polonesa	832	386	
WAJNOH, João	1878	brasileira	832	386	
WAJNOH, José	1878	polonesa	832	386	
WAJNOH, Magadalena	1878	polonesa	832	386	

NOME	ANO	NACIONALIDADE	LIVRO	PÁGINA	ORDEM
WAJNOH, Maria	1878	polonesa	832	386	
WAJNOH, Stanisláo	1878	polonesa	832	386	
WAJNOH, Wawzek	1878	polonesa	832	386	
WAKAI, Shuiti	1980	japonesa	1069	66	
WAKAI, Yukie	1980	japonesa	1069	55	
WAKAMATSU, Shinichi	1974	japonesa	1065	7	
WAKASUGUI, Katomi	1981	japonesa	1069	248	
WAKAYAMA, Takao	1971	japonesa	1062	241	
WAKED, Elie Nazil	1982	libanesa	1069	561	
WAKENTIN, Pedro	1965	russa	1059	564	
WAKIMOTO, Kitoshi	1971	japonesa	1062	231	
WAKITA, Masaaki	1977	japonesa	1067	674	
WAKITA, Norihiko	1977	japonesa	1067	679	
WAKIUCHI, Kioyoshi	1968	japonesa	1061	106	
WAKIUCHI, Mikisaburo	1964	japonesa	1059	9	
WAKONECZNY, Tymko			353	63v	
WALASINSKI, Josepha	1895	polonesa	459	6	176
WALASINSKI, Lourenço	1895	polonesa	459	6	174
WALASINSKI, Polagia	1895	polonesa	459	6	175
WALASINSKI, Stephano	1895	polonesa	459	6	177
WALASKI, Pedro			353	41v	
WALASZYNS, Anna	1896	austríaca	449	49	1315
WALASZYNS, Estevão	1896	austríaca	449	49	1316
WALASZYNS, José	1896	austríaca	449	49	1317
WALASZYNS, Miguel	1896	austríaca	449	49	1314
WALATEK, Adão	1895	polonesa	459	133	5019
WALATEK, Alberto	1895	polonesa	459	133	5015
WALATEK, Casemiro	1895	polonesa	459	133	5021
WALATEK, José	1895	polonesa	459	133	5017

W

NOME	ANO	NACIONALIDADE	LIVRO	PÁGINA	ORDEM
WALATEK, Julia	1895	polonesa	459	133	5018
WALATEK, Ladislau	1895	polonesa	459	133	5020
WALATEK, Nathalia	1895	polonesa	459	133	5016
WALCHAK, Filip	1892		433	5	88
WALCHAK, Julianna	1892	polonesa	432	1	10
WALCHAK, Wadislau	1893		434	16	9
WALCHAK, Wofschek	1892	polonesa	432	1	9
WALCHELKE, Jorge	1943	alemã	1100	10	
WALCHINKA, Warcha	1892		433	2	0
WALCZAK, Anastasia	1895	polonesa	459	43	1940
WALCZAK, Antonio	1895	polonesa	459	43	1941
WALCZAK, Estanislau	1895	polonesa	459	43	1938
WALCZAK, Francisca	1895	polonesa	459	43	1939
WALCZAK, João	1895	polonesa	459	20	660
WALCZAK, Josepha	1895	polonesa	459	20	658
WALCZAK, Marianna	1895	polonesa	459	20	659
WALCZAK, Stanislao		polonesa	824	42	21
WALCZAK, Thomaz	1895	polonesa	459	20	657
WALCZAK, Wiara	1977	polonesa	1068	9	
WALCZYANOWICZ, Martin			353	57	
WALCZYK, Helena	1978	polonesa	1068	52	
WALCZYK, Wladyslaw	1977	polonesa	1068	23	
WALDHAUSEN, Carlos	1888	alemã	2	19	
WALDHAUSEN, Carlos	1888	alemã	827	48v	
WALDMAN, Max	1955	polonesa	1057	11	
WALDMAN, Owszyia Symcha	1951	polonesa	1023	73	
WALDMANN, Jetti Kleimann	1952	polonesa	1023	78v	
WALDUN, Antonio			353	80	
WALEBZTKO, Mazarella	1878	polonesa	832	337	

NOME	ANO	NACIONALIDADE	LIVRO	PÁGINA	ORDEM
WALEBZTKO, Nicolau	1878	polonesa	832	337	
WALEBZTKO, Pedro	1878	polonesa	832	337	
WALEGA, Agostinho	1970	polonesa	1061	760	
WALEGA, José	1885	polonesa	1	89	
WALEKHO, Hedwirgens	1875	polonesa	832	100	
WALEKHO, Pedro	1875	polonesa	832	100	
WALENCZAK, Barbara	1895	polonesa	459	117	4501
WALENCZAK, João	1895	polonesa	459	117	4500
WALENCZAK, Maxsym	1895	polonesa	459	117	4502
WALENCZAK, Rynko	1895	polonesa	459	117	4499
WALENIA, Vitoldo	1967	polonesa	1060	605	
WALESCKO, João	1885	polonesa	1	93	
WALESINSKI, Lourenço		polonesa	824	49	42
WALESKY, Alberto	1878	polonesa	832	348	
WALESKY, Anna	1878	polonesa	832	348	
WALESKY, Catharina	1878	polonesa	832	348	
WALESKY, Helena	1878	brasileira	832	348	
WALESKY, João	1878	brasileira	832	348	
WALESKY, José	1878	polonesa	832	348	
WALESKY, Julia	1878	brasileira	832	348	
WALESKY, Mariana	1878	brasileira	832	348	
WALESKY, Sophia	1878	polonesa	832	348	
WALESKY, Tecla	1878	brasileira	832	348	
WALETZKO, André	1885	silesiana	1	92	
WALEZAK, Thomaz		polonesa	824	46	51
WALIGNOSKA, Joséfa	1892	brasileira	434	2	25
WALIGORSKA, Catharina	1892	polonesa	434	3	44
WALIGURSKI, Ladislau	1975	polonesa	1065	350	
WALKER, Alberto	1872	inglesa	383	89	

W

NOME	ANO	NACIONALIDADE	LIVRO	PÁGINA	ORDEM
WALKER, Catharina	1872	inglesa	835	28	
WALKER, Elisabeth	1872	inglesa	383	89	
WALKER, Elisabeth	1880	inglesa	384	96	
WALKER, Elisabeth Catharina	1872	inglesa	383	89	
WALKER, Elizabeth	1872	inglesa	835	28	
WALKER, Frederic	1872	inglesa	383	89	
WALKER, Frederico	1872	inglesa	835	28	
WALKER, John	1872	inglesa	835	28	
WALKER, Jorge	1872	inglesa	383	89	
WALKER, William	1872	inglesa	835	28	
WALL, Adina Knelsen	1976	paraguaia	1066	825	
WALL, Gerhard	1964	chinesa	1058	485v	
WALL, Helga Kroeker	1975	paraguaia	1065	885	
WALL, Jacob August	1969	paraguaia	1061	501	
WALL, Katharina	1976	siberiana	1066	133	
WALL, Lídia Ekk	1957	russa	1057	172	
WALLINGTHON, James	1879	inglesa	386	43	
WALSKI, Adão	1885	polonesa	1	93	
WALTAR, Ludovica	1874	alemã	835	108	
WALTER, Apolonia	1964	iugoslava	1058	445	
WALTER, Apolonia	1964	iugoslava	1058	465v	
WALTER, Bernhard	1963	iugoslava	1058	202v	
WALTER, Conrado	1973	alemã	1063	776	
WALTER, Frederico Guilherme	1966	alemã	1060	232	
WALTER, Gustavo	1963	austríaca	1058	136v	
WALTER, Nelly	1972	russa	1063	233	
WALTER, Nikolau	1972	russa	1063	222	
WALTON, Joseph	1879	inglesa	386	101	
WALUS, João			353	35	

NOME	ANO	NACIONALIDADE	LIVRO	PÁGINA	ORDEM
WALUS, João			353	37v	
WALUS, João	1896	austríaca	449	25	632
WALUS, José	1896	austríaca	449	25	633
WALUS, Theodoria	1896	austríaca	449	25	631
WALVI, Rodolpho	1886	alemã	827	44v	
WALVI, Rudolpho	1886	estadunidense	2	3	
WAMTROBA, Agatha	1883	brasileira	832	443	
WAMTROBA, Alberto	1883	polonesa	832	443	
WAMTROBA, Alberto	1883		832	443	
WAMTROBA, Catharina	1883	brasileira	832	443	
WAMTROBA, João	1883	polonesa	832	443	
WAMTROBA, Maria	1883	polonesa	832	443	
WAMTROBA, Maria	1883		832	443	
WAMTROBA, Martim	1883	polonesa	832	443	
WAMTROBA, Victoria	1883	polonesa	832	443	
WAN, Chang Ta	1979	chinesa	1068	326	
WANBESKI, João	1893		434	16	29
WANDERBROOCH, Rosa Angélica Arias	1970	paraguaia	1061	707	
WANDZIUK, Kazimiera Stefa	1970	alemã	1061	622	
WANDZIUK, Stanislawa	1970	alemã	1061	623	
WANELLI, Francisca		italiana	869A	7	171
WANELLI, Joán		italiana	869A	7	172
WANELLI, João		italiana	869A	7	170
WANERMAN, Jaime	1947	uruguaia	1023	20v	
WANG, Chen Hsang	1961	chinesa	1058	25	
WANG, Chiou Rei	1967	chinesa	1060	710	
WANG, Stephen Ching Hsien	1961	chinesa	1057	818	
WANG, Tai Fu	1974	chinesa	1064	602	
WANG, Tai Ling	1973	chinesa	1064	64	

W

NOME	ANO	NACIONALIDADE	LIVRO	PÁGINA	ORDEM
WANHO, Catarina	1959	ucraniana	1057	480	
WANIAK, João			353	79	
WANISHI, Masami	1966	japonesa	1059	840	
WANISHI, Shigenobu	1966	japonesa	1059	961	
WANKE, Halina Sokolowska	1969	alemã	1061	445	
WANTUCH, Jan	1971	polonesa	1061	989	
WANVZENIAK, Anna	1895	polonesa	459	2	50
WANVZENIAK, Antonio	1895	polonesa	459	2	52
WANVZENIAK, Marianna	1895	polonesa	459	2	51
WANVZENIAK, Miguel	1895	polonesa	459	2	49
WANZ, Yu Tseng	1966	chinesa	1059	870	
WAPLAK, Miguel			353	82	
WAPSTRA, Bastiaan Hans	1977	holandesa	1067	971	
WARCHOHYK, Josef	1963	polonesa	1058	290	
WARCHOLYK, Josef	1974	austríaca	1064	814	
WARDANI, Ali Saadeddine	1983	libanesa	1070	787	
WARDANI, Hussein Ali El	1977	libanesa	1067	562	
WARDENI, Saadeddine Ali	1983	libanesa	1070	788	
WARDOWSKI, João Guilherme	1963	alemã	1058	331	
WARIACKI, Anastasia	1895	polonesa	459	57	2412
WARIACKI, Gregorio	1895	polonesa	459	57	2411
WARIACKI, José	1895	polonesa	459	57	2413
WARIACKI, Maria	1895	polonesa	459	57	2410
WARIACKI, Thomaz	1895	polonesa	459	57	2409
WARICH, Gustavo	1950	alemã	1023	58v	
WARJONHAKI, Catharina	1892		429	36	161
WARJONHAKI, Estanislava	1892		429	36	162
WARJONHAKI, Jacob	1892		429	36	160
WARJONHAKI, Mariana	1892		429	36	163

NOME	ANO	NACIONALIDADE	LIVRO	PÁGINA	ORDEM
WARJONHAKI, Victoria	1892		429	36	164
WARKENTIN, Adeline Balzer de	1983	paraguaia	1070	220	
WARKENTIN, Agatha	1976	chinesa	1066	721	
WARKENTIN, Anna	1973	russa	1063	563	
WARKENTIN, Bernhard	1974	russa	1064	466	
WARKENTIN, Elisa Duck	1965	siberiana	1059	574	
WARKENTIN, Heinrich	1973	russa	1063	559	
WARKENTIN, Henrich	1965	russa	1059	549	
WARKENTIN, Ida	1974	russa	1064	427	
WARKENTIN, Jacob	1961	russa	1057	762	
WARKENTIN, Jacob	1973	russa	1064	104	
WARKENTIN, Lena Klassen	1958	russa	1057	389	
WARKENTIN, Lidia	1965	russa	1059	456	
WARKENTIN, Maria	1965	russa	1059	472	
WARKENTIN, Maria	1974	russa	1064	706	
WARKENTIN, Peter	1958	russa	1057	388	
WARKENTION, Geraldo	1965	russa	1059	555	
WARKETIN, Aggnetha	1961	russa	1057	775	
WARKIUCHI, Tsuru	1967	japonesa	1060	311	
WARMENHOVEN, Wilhelmus Johannes Maria	1968	holandesa	1061	318	
WARMINSKI, Josef	1973	polonesa	1064	133	
WARMINSKI, Kazimierz	1971	polonesa	1062	277	
WARNAVIN, Igor	1972	tchecoslovaca	1063	227	
WARSZAWIAK, Chasza Mroczek	1967	polonesa	1060	474	
WARSZAWIAK, Moises	1975	boliviana	1065	880	
WARSZWIAK, Adele de	1958	polonesa	1057	280	
WARSZWIAK, Sana	1958	polonesa	1057	366	
WARTELSTEINER, Thomaz	1933	alemã	828	23	
WARZBICKA, Anna	1873	polonesa	832	180	

W

NOME	ANO	NACIONALIDADE	LIVRO	PÁGINA	ORDEM
WARZBICKA, Catharina	1874	polonesa	832	180	
WARZBICKA, Francisco	1873	polonesa	832	180	
WARZBICKA, Jacob	1873	polonesa	832	180	
WARZBICKA, Rozalia	1874	polonesa	832	180	
WARZINSKI, Vicente	1892		433	4	64
WASACZ, Paulo	1885	polonesa	1	89	
WASERMAN, Cesia	1958	polonesa	1057	343	
WASERMAN, Mendel	1959	polonesa	1057	419	
WASHIDA, Hayao	1965	japonesa	1059	329	
WASILENSKI, Withold	1931	polonesa	828	14	
WASILEWSKA, Halina	1965	russa	1059	634	
WASILEWSKA, Maria			353	61	
WASILEWSKI, Alexandre			353	61v	
WASILEWSKI, Alezandre	1958	alemã	1057	330	
WASILEWSKI, Julião	1934	polonesa	828	35	
WASILEWSKI, Thadeu	1934	polonesa	828	34	
WASILUK, André	1896	austríaca	449	33	857
WASILUK, Anna	1896	austríaca	449	33	858
WASILUK, Daniel	1896	austríaca	449	33	855
WASILUK, Demetrio	1896	austríaca	449	33	860
WASILUK, Fedko	1896	austríaca	449	33	862
WASILUK, Maria	1896	austríaca	449	33	863
WASILUK, Pedro	1896	austríaca	449	33	861
WASILUK, Rozalia	1896	austríaca	449	33	856
WASILUK, Tecla	1896	austríaca	449	33	859
WASJUTIN, Konstantin	1965	russa	1059	300	
WASNITSKI, Thomas	1892		433	3	40
WASSANO, Seiko Ishigaki	1977	japonesa	1067	279	
WASSANO, Yoshihiro	1973	japonesa	1063	471	

NOME	ANO	NACIONALIDADE	LIVRO	PÁGINA	ORDEM
WASSERMAN, Marx	1951	uruguaia	1023	61	
WASSERMAN, Paulo	1952	romena	1023	81v	
WASSERMAN, Sara Bakst de	1954	russa	1023	98v	
WASSMANDORFF, Guilherme	1943	alemã	1040	12	
WASSMANSDORFF, Guilherme	1943	alemã	828	129	
WASYL, Vasylik	1895	alemã	459	129	4903
WASYLCIW, Olga	1977	alemã	1068	20	
WASYLIK, Andre	1895	polonesa	459	78	3177
WASYLIK, Francisca	1895	polonesa	459	78	3178
WASYLISZYN, Sawka			353	60	
WASYLKOSKI, Anastasia	1895	polonesa	459	109	4219
WASYLKOSKI, Anna	1895	polonesa	459	109	4221
WASYLKOSKI, João	1895	polonesa	459	109	4218
WASYLKOSKI, Pedro	1895	polonesa	459	109	4222
WASYLKOSKI, Vasyl	1895	polonesa	459	109	4220
WASYLUK, André			353	36v	
WASYLUK, Semen			353	13v	
WASYLYK, André			353	35v	
WASYLYK, Andrezej	1963	polonesa	1058	322v	
WASYLYK, Daniel			353	49v	
WASYLYK, Danusia	1967	alemã	1060	604	
WASYLYK, Lina	1965	polonesa	1059	446	
WASZCZYNSKYJ, Nicolau	1957	polonesa	1057	161	
WASZCZYNSKYJ, Nina	1968	alemã	1061	300	
WASZCZYNSKYJ, Tamara	1968	austríaca	1060	972	
WASZCZYNSKYJ, Victor	1966	polonesa	1059	981	
WATABE, Yosiiti	1966	japonesa	1059	967	
WATANABE, Akimitsu	1973	japonesa	1064	127	
WATANABE, Choji	1972	japonesa	1062	446	

W

NOME	ANO	NACIONALIDADE	LIVRO	PÁGINA	ORDEM
WATANABE, Fumio	1967	japonesa	1060	354	
WATANABE, Golo	1977	japonesa	1067	403	
WATANABE, Hihokichi	1976	japonesa	1066	607	
WATANABE, Hiroko	1974	japonesa	1064	379	
WATANABE, Isao	1967	japonesa	1060	561	
WATANABE, Jun	1974	japonesa	1064	978	
WATANABE, Katsu	1979	japonesa	1068	383	
WATANABE, Kazuo	1974	japonesa	1064	296	
WATANABE, Kiiche	1968	japonesa	1061	125	
WATANABE, Kokichi	1973	japonesa	1063	470	
WATANABE, Kuniko	1965	japonesa	1059	697	
WATANABE, Kuniko	1965	japonesa	1059	698	
WATANABE, Mamoru	1967	japonesa	1060	371	
WATANABE, Masaji	1967	japonesa	1060	393	
WATANABE, Michiko	1970	japonesa	1061	713	
WATANABE, Minoru	1970	japonesa	1061	838	
WATANABE, Norimitsu	1972	japonesa	1063	25	
WATANABE, Seizo	1966	japonesa	1060	86	
WATANABE, Shigeru	1967	japonesa	1060	333	
WATANABE, Shozo	1974	japonesa	1064	189	
WATANABE, Susumu	1972	japonesa	1063	109	
WATANABE, Tetsushiro	1972	japonesa	1063	13	
WATANABE, Tioitiro	1966	japonesa	1059	891	
WATANABE, Yasuo	1977	japonesa	1067	860	
WATANABE, Yoshio	1951	japonesa	1023	66	
WATANABE, Yoshiro	1972	japonesa	1063	158	
WATANABE, Yukiko	1967	japonesa	1060	902	
WATANABE, Yusute	1983	japonesa	1070	988	
WATANABE, Yutaka	1972	japonesa	1063	148	

NOME	ANO	NACIONALIDADE	LIVRO	PÁGINA	ORDEM
WATANABI, Lenzi	1965	japonesa	1059	345	
WATARI, Kazuo	1963	estadunidense	1058	298v	
WATARI, Teruo	1972	japonesa	1063	150	
WATARI, Torao	1967	japonesa	1060	443	
WATAYA, Sasuke	1966	japonesa	1060	260	
WATAYA, Seüti	1969	japonesa	1061	534	
WATAYA, Yoshio	1967	japonesa	1060	560	
WATFE, Miguel Jorge	1951	síria	1023	67	
WATLETZKO, André	1885	silesiana	827	38v	
WATOWSKI, João		polonesa	824	46	72
WATRAZ, Antonio	1895	polonesa	459	99	3912
WATRAZ, José	1895	polonesa	459	99	3914
WATRAZ, Maria	1895	polonesa	459	99	3913
WATRAZ, Martin	1895	polonesa	459	99	3915
WATRAZ, Paulo	1895	polonesa	459	99	3916
WATSUHASHI, Wassayossi	1965	japonesa	1059	306	
WATZEL, Gustavo	1965	alemã	1059	608	
WAUGTHON, Alfredo	1879	inglesa	386	42	
WAVINOSPLK, Anna	1878	polonesa	832	326	
WAVINOSPLK, Catharina	1878	polonesa	832	326	
WAVINOSPLK, Francisco	1878	polonesa	832	326	
WAVINOSPLK, João	1878	polonesa	832	326	
WAVINOSPLK, José	1878	polonesa	832	326	
WAWREK, Harpina	1896	austríaca	449	45	1196
WAWREK, Matheo	1896	austríaca	449	45	1197
WAWREK, Pedro	1896	austríaca	449	45	1195
WAWRUK, Anna	1896	austríaca	449	21	511
WAWRUK, Eva	1896	austríaca	449	21	512
WAWRUK, Miguel	1896	austríaca	449	21	510

NOME	ANO	NACIONALIDADE	LIVRO	PÁGINA	ORDEM
WAWRUK, Stephania	1896	austríaca	449	21	513
WAWRYK, Demetro			353	76v	
WAWRYK, Demetro			353	77v	
WAWRYK, Demetro			353	78	
WAWRZENCZAK, Antonina	1895	polonesa	459	70	2890
WAWRZENCZAK, Catharina	1895	alemã	459	71	2929
WAWRZENCZAK, Joanna	1895	polonesa	459	70	2891
WAWRZENCZAK, José	1895	polonesa	459	70	2889
WAWRZENCZAK, Martin	1895	alemã	459	71	2928
WAWRZENCZAK, Miguel	1895	alemã	459	71	2930
WAWYK, Mativy			353	52v	
WAWZYK, Miguel			353	47v	
WAZUR, Tadeusz	1977	alemã	1067	180	
WEBB, Anna	1873	inglesa	383	108	
WEBB, Helena	1873	inglesa	383	108	
WEBB, Luisa	1873	inglesa	383	108	
WEBB, Man	1873	inglesa	383	108	
WEBB, Ricardo	1873	inglesa	383	108	
WEBB, Sidney	1879	inglesa	386	77	
WEBB, Sidney	1872	inglesa	835	30	
WEBB, Thomas	1873	inglesa	383	108	
WEBB, Thomas	1880	inglesa	384	90	
WEBBER, Anna	1873	inglesa	835	27	
WEBBER, Helena	1873	inglesa	835	27	
WEBBER, Man	1873	inglesa	835	27	
WEBBER, Thomas	1873	inglesa	835	27	
WEBER, Benedicta	1875	alemã	385	57	
WEBER, Benidita		brasileira	835	126	
WEBER, Conrad	1875	alemã	385	57	

NOME	ANO	NACIONALIDADE	LIVRO	PÁGINA	ORDEM
WEBER, Conrado		brasileira	835	126	
WEBER, Constantino da Costa Rosa		brasileira	835	126	
WEBER, Else	1952	alemã	1023	81	
WEBER, Guilherme	1886	alemã	827	44v	
WEBER, Guilherme	1951	alemã	1023	70v	
WEBER, Helmuth	1945	alemã	1023	3v	
WEBER, Helmuth	1945	alemã	1040	21	
WEBER, Helmuth	1946	alemã	1100	98	
WEBER, Jacob	1865	alemã	835	126	
WEBER, Joanna	1875	alemã	385	57	
WEBER, João Conrado	1882	alemã	1	6	
WEBER, João Conrado	1882	suíça	827	6	
WEBER, Ludwig Johan	1937	austríaca	828	69	
WEBER, Ludwig Johann	1938	austríaca	1040	3	
WEBER, Maria	1875	alemã	385	57	
WEBER, Mario		brasileira	835	126	
WEBER, Oscar	1946	tchecoslovaca	1023	8	
WEBER, Oscar	1947		1024	7	
WEBER, Oscar	1946	tchecoslovaca	1040	23	
WEBER, Otto	1948	alemã	1023	25	
WEBER, Otto	1948	alemã	1024	43	
WEBER, Otto	1948	alemã	1040	27	
WECKL, Anneliese	1976	austríaca	1066	344	
WECKL, Martin	1972	romena	1063	55	
WECKL, Peter	1971	romena	1062	93	
WEDEL, Alfred	1972	Alto-Mar	1063	78	
WEDEL, Auguste	1973	russa	1063	652	
WEDEL, Johann	1973	russa	1063	661	
WEGER, Fbynek	1977	tchecoslovaca	1067	276	

W

NOME	ANO	NACIONALIDADE	LIVRO	PÁGINA	ORDEM
WEGNER, Edmundo	1971	polonesa	1061	986	
WEGROW, Jan	1967	alemã	1060	634	
WEGROW, Stanislaw	1967	alemã	1060	275	
WEGRZYN, Catharina	1895	polonesa	459	77	3157
WEGRZYN, José	1895	polonesa	459	77	3156
WEGRZYNOSKI, Alexo	1895	polonesa	459	63	2594
WEGRZYNOSKI, Eduardo	1895	brasileira	459	62	2593
WEGRZYNOSKI, Eduardo	1895	polonesa	459	124	4742
WEGRZYNOSKI, José	1895	brasileira	459	62	2590
WEGRZYNOSKI, José	1895	polonesa	459	124	4743
WEGRZYNOSKI, Maria	1895	brasileira	459	62	2591
WEGRZYNOSKI, Miguelina	1895	brasileira	459	62	2592
WEGRZYNOSKI, Romualdo	1895	polonesa	459	63	2596
WEGRZYNOSKI, Waleria	1895	polonesa	459	63	2595
WEI, Hsu Keng	1983	chinesa	1070	13	
WEI, Lo Tsi	1961	chinesa	1057	794	
WEI, Sit Sei	1976	chinesa	1066	132	
WEICHER, Anton	1963	iugoslava	1058	202	
WEICHER, Franz	1963	iugoslava	1058	159	
WEICHER, Franz	1972	austríaca	1062	439	
WEICHER, Maria	1964	iugoslava	1058	447v	
WEICHSELBAUM, Konrad	1982	alemã	1069	924	
WEIDELENER, Manika	1968	alemã	1061	151	
WEIDNER, Joana Margarida	1953	alemã	1023	92v	
WEIDRECHOSKY, André	1878	brasileira	832	324	
WEIDRECHOSKY, Antonio	1878	polonesa	832	324	
WEIDRECHOSKY, João	1878	polonesa	832	324	
WEIDRECHOSKY, Thereza	1878	polonesa	832	324	
WEIGAND, Barbara Schmaus	1973	iugoslava	1063	884	

NOME	ANO	NACIONALIDADE	LIVRO	PÁGINA	ORDEM
WEIGAND, Josef	1972	iugoslava	1062	489	
WEIGANG, Bernardo	1887	alemã	2	13v	
WEIGANG, Bernardo	1887	alemã	827	47	
WEIGANG, Frederico Bernardo Guilherme	1887	alemã	827	47	
WEIGANG, Frederico Guilherme Bernardo	1887	alemã	2	13v	
WEIGER (WEIGERT), Wilhelm	1883	alemã	827	15v	
WEIGERT, Fernando	1883	alemã	1	34	
WEIGERT, Fernando	1883	alemã	827	20	
WEIGERT, José	1883	prussiana	1	19	
WEIGERT, José	1883	prussiana	827	10v	
WEIGERT FILHO, Guilherme	1885	prussiana	1	81v	
WEIGERT FILHO, José	1885	prussiana	827	31	
WEIGRT, Fernando	1883	alemã	1	49	
WEIHMA, Otto	1973	alemã	1064	26	
WEINDL, Sezefredo	1933	austríaca	828	30	
WEINER, Catharina Loeffler	1948	alemã	1023	21	
WEIS, Antonio	1895	alemã	459	129	4893
WEIS, Antonio	1895	alemã	459	129	4895
WEIS, Bertha	1895	alemã	459	129	4902
WEIS, Ema	1895	alemã	459	129	4897
WEIS, Ernesto	1895	alemã	459	129	4898
WEIS, Margaretha	1895	alemã	459	129	4894
WEIS, Maria	1895	alemã	459	129	4899
WEIS, Miguel	1895	alemã	459	129	4896
WEIS, Paulina	1895	alemã	459	129	4900
WEIS, Theresa	1895	alemã	459	129	4901
WEISBACH, Augusto Frederico	1874	alemã	835	134	
WEISBACH, Maria Edwirgem	1874	brasileira	835	134	
WEISER, Francisco	1887	alemã	2	6v	

W

NOME	ANO	NACIONALIDADE	LIVRO	PÁGINA	ORDEM
WEISER, Paulo	1941	alemã	828	118	
WEISER, Paulo	1941	alemã	1040	10	
WEISHEIMER, Erna Pahl	1981	romena	1069	269	
WEISHOF, Henryk	1961	polonesa	1057	763	
WEISS, Adolpho	1883	alemã	1	23	
WEISS, Carlos	1962	alemã	1058	28v	
WEISS, Margarethe	1974	russa	1064	604	
WEISSBOCK, Sophie	1964	iugoslava	1058	439	
WEISSBOCK, Walter	1963	iugoslava	1058	226v	
WEISSENBERGER, Juliana	1965	iugoslava	1059	208	
WEIZANI, Ali Mohamad Ali	1983	libanesa	1070	872	
WEKERLIN, Sebastião	1884	alemã	1	67v	
WEKESLIM, Sebastião	1884	alemã	827	25v	
WELCH, John	1879	inglesa	386	197	
WELGACZ, José	1964	polonesa	1059	35	
WELGATCH, Gregorio	1963	ucraniana	1058	137	
WELICZEK, José			353	75v	
WELLE, Charles	1879	inglesa	386	28	
WELLS, William	1879	inglesa	386	210	
WELNORSK, Maria	1876	polonesa	832	141	
WELSCH, Anna	1873	inglesa	835	12	
WELSCH, Bartholomeu	1871	irlandesa	835	31	
WELSCH, Brigida	1871	irlandesa	835	31	
WELSCH, James	1873	inglesa	835	12	
WELSCH, Jenny	1873	inglesa	835	12	
WELSCH, Joanna	1873	inglesa	835	12	
WELSCH, João	1871	irlandesa	835	31	
WELSCH, John	1873	inglesa	835	12	
WELSCH, Maria Francisco		brasileira	835	12	

NOME	ANO	NACIONALIDADE	LIVRO	PÁGINA	ORDEM
WELSCH, Miguel		brasileira	835	31	
WELSCH, Thomas	1871	irlandesa	835	31	
WELSCH, Thomaz	1880	irlandesa	384	54	
WELSH, Bartholomeu	1871	inglesa	383	107	
WELSH, Brigitta	1871	inglesa	383	107	
WELSH, João	1871	inglesa	383	107	
WELSH, Maria Anna	1871	inglesa	383	107	
WELSH, Miguel	1871	inglesa	383	107	
WELSH, Thomas	1871	inglesa	383	107	
WELSH, Thomas Wesley	1871	inglesa	383	107	
WELTER, Kahifa Wihby	1966	libanesa	1060	154	
WEMBAR, Francisco	1886	alemã	832	265	
WEN, Lee	1962	chinesa	1058	36v	
WENDA, Jerzy	1973	alemã	1063	938	
WENDA, Krystyna	1977	polonesa	1068	2	
WENDA, Teofil	1980		1068	589	
WENDIS, Alberto		polonesa	832	431	
WENDIS, André		polonesa	832	431	
WENDIS, João		brasileira	832	431	
WENDIS, José		polonesa	832	431	
WENDIS, Marcos		polonesa	832	431	
WENDIS, Maria		polonesa	832	431	
WENDIS, Thecla		polonesa	832	431	
WENDLER, Eduardo	1884	prussiana	1	59v	
WENDLER, Eduardo	1884	prussiana	827	23	
WENDLER, Henrique Luiz	1884	alemã	827	22	
WENDLER, João Christiano	1885	alemã	1	85	
WENDLER, João Cristiano	1885	alemã	827	32	
WENDLER, Stefânia Chomey	1969	austríaca	1061	558	

W

NOME	ANO	NACIONALIDADE	LIVRO	PÁGINA	ORDEM
WENDT, Augusto	1888	alemã	2	23	
WENDT, Augusto	1888	prussiana	827	50	
WENDT, Bernardo Theodoro	1883	alemã	1	12v	
WENDT, Ferdinando	1883	alemã	1	27	
WENDTER, Henrique Luiz	1884	alemã	1	56	
WENDZIK, Stanislao	1892	polonesa	434	3	50
WENGER, Miroslav	1983	ucraniana	1071	28	
WENGLESKI, Alberto	1895	polonesa	459	18	603
WENGLESKI, Antonina	1895	polonesa	459	18	604
WENGLESKI, Francisca	1895	polonesa	459	18	605
WENGLESKI, Josepha	1895	polonesa	459	18	606
WENGRZYN, Antonio	1895	polonesa	459	78	3158
WENGRZYN, Gregorio	1895	polonesa	459	78	3159
WENGRZYN, José	1895	polonesa	459	78	3160
WENGRZYNOSKI, Alexo	1895	polonesa	459	124	4739
WENGRZYNOSKI, José	1895	polonesa	459	124	4735
WENGRZYNOSKI, José	1895	polonesa	459	124	4736
WENGRZYNOSKI, Maria	1895	polonesa	459	124	4737
WENGRZYNOSKI, Miguelina	1895	polonesa	459	124	4738
WENGRZYNOSKI, Romao	1895	polonesa	459	124	4741
WENGRZYNOSKI, Valeria	1895	polonesa	459	124	4740
WENIGEN, Germano	1966	polonesa	1059	976	
WENK, Carlos	1965	alemã	1059	668	
WENNER, Josef Nicolaus	1967	alemã	1060	327	
WENSLER, Josef	1970	iugoslava	1061	866	
WENTH, Ernesto	1962	argentina	1058	30v	
WENTZCOVITCH, Waldecir	1959	russa	1057	439	
WENZEL, Siegfried	1954	alemã	1023	94v	
WENZLER, Hinho	1963		1058	190v	

NOME	ANO	NACIONALIDADE	LIVRO	PÁGINA	ORDEM
WENZLER, Magdalena	1968	iugoslava	1061	159	
WENZLER, Therese	1964	iugoslava	1058	406v	
WERBE, Amalia	1869	alemã	832	1	
WERBE, Arthur	1869	brasileira	832	1	
WERBE, Diogo	1869	alemã	832	1	
WERBE, Emma	1869	brasileira	832	1	
WERBE, Eusebio	1869	brasileira	832	1	
WERBE, Julia	1869	alemã	832	1	
WERBE, Leopoldim	1869	brasileira	832	1	
WERECHA, Simão			353	54v	
WERES, Anna	1896	austríaca	449	17	394
WERES, Catharina	1896	austríaca	449	17	393
WERES, Eva	1896	austríaca	449	17	392
WERES, Eva	1896	austríaca	449	28	701
WERES, Grynko	1896	austríaca	449	28	700
WERES, Hryn			353	23v	
WERES, João	1896	austríaca	449	28	702
WERES, João	1896	austríaca	449	17	389
WERES, Kulina	1896	austríaca	449	17	390
WERES, Maria	1896	austríaca	449	28	703
WERES, Nicoláo	1896	austríaca	449	17	391
WERESKA, Alexandre	1896	austríaca	449	20	481
WERESKA, Barbara	1896	austríaca	449	20	484
WERESKA, Maria	1896	austríaca	449	20	482
WERESKA, Paranka	1896	austríaca	449	20	483
WERETESKI, Estanislava	1892		429	18	160
WERETESKI, Juliana	1892		429	18	159
WERETESKI, Pedro	1892		429	18	158
WERETESKI, Zigmon	1892		429	18	161

W

NOME	ANO	NACIONALIDADE	LIVRO	PÁGINA	ORDEM
WERIER, Francisco	1887	alemã	827	45v	
WERJINHESKI, João	1892		433	8	182
WERKA, Adão	1895	alemã	459	106	4129
WERKA, João	1895	alemã	459	106	4130
WERKA, Maria	1895	alemã	459	106	4128
WERKA, Miguel	1895	alemã	459	106	4127
WERKA, Pedro			353	3	
WERLY, Fers	1939	libanesa	977	10	
WERNER, Gerhard	1983	alemã	1070	940	
WERNER, Juliano	1966	chinesa	1060	105	
WERNER, Luiz	1884	prussiana	1	64v	
WERNER, Luiz	1884	prussiana	827	24v	
WERNER, Rosina	1976	iugoslava	1066	142	
WERNER, Wendelin	1976	iugoslava	1066	91	
WERSCHAIT, José	1895	alemã	459	75	3075
WESAU, Magdalena	1976	iugoslava	1066	167	
WESCHOLLEK, Oskar Karl Wilhelm	1961	alemã	1057	820	
WESOLOSKI, Alberto	1895	polonesa	459	45	2012
WESOLOSKI, Alberto	1895	polonesa	459	45	2015
WESOLOSKI, Anastasia	1895	polonesa	459	45	2017
WESOLOSKI, Antonina	1895	polonesa	459	45	2014
WESOLOSKI, Catharina	1895	polonesa	459	45	2013
WESOLOSKI, Marianna	1895	polonesa	459	45	2016
WESOLOWSKI, Alberto		polonesa	824	42	38
WESOTOSKI, Alberto	1895	polonesa	459	88	3508
WESOTOSKI, Cevera	1895	polonesa	459	88	3509
WESOTOSKI, Felixa	1895	polonesa	459	88	3512
WESOTOSKI, Sophia	1895	polonesa	459	88	3511
WESOTOSKI, Theophila	1895	polonesa	459	88	3510

NOME	ANO	NACIONALIDADE	LIVRO	PÁGINA	ORDEM
WESSALLEK, Otto	1966	alemã	1060	190	
WESSELY, Antonio	1954	alemã	1023	95	
WEST, William	1879	inglesa	386	69	
WESTELLY, Alfredo	1880	inglesa	384	243	
WESTLEY FILHO, Guilherme	1868	inglesa	835	95	
WESTLEY, Alfredo	1875	inglesa	383	111	
WESTLEY, Alfredo	1868	inglesa	835	18	
WESTLEY, Alfredo Eduardo	1875	inglesa	383	111	
WESTLEY, Anna Pires	1875	inglesa	383	111	
WESTLEY, Elisabeth Martha	1869	inglesa	383	111	
WESTLEY, Elizabeth Matha	1868	inglesa	835	18	
WESTLEY, Guilhermo	1869	inglesa	383	111	
WESTLEY, Roberto	1868	inglesa	835	18	
WESTLEY, Thomas	1869	inglesa	383	111	
WESTLEY, Thomas	1868	inglesa	835	18	
WESTLEY, William	1880	inglesa	384	32	
WESTLEY, William	1868	inglesa	835	18	
WESTPHAL, Carlos	1973	alemã	1063	608	
WESTPHALEN, Emygdio	1880	italiana	1	4v	
WEVIORKA, Francisca	1896	austríaca	449	51	1371
WEVIORKA, José	1896	austríaca	449	51	1373
WEVIORKA, Maria	1896	austríaca	449	51	1372
WEVIORKA, Thomais	1896	austríaca	449	51	1370
WEWIORKA, Tomaz			353	5v	
WEWIURKA, Alberto	1896	austríaca	449	18	434
WEWIURKA, Anna	1896	austríaca	449	18	437
WEWIURKA, Hapia	1896	austríaca	449	18	435
WEWIURKA, Paranko	1896	austríaca	449	19	438
WEWIURKA, Paulo	1896	austríaca	449	18	436

W

NOME	ANO	NACIONALIDADE	LIVRO	PÁGINA	ORDEM
WEYMANN, Dominika Stanislawa	1970	polonesa	1061	816	
WHITE, George	1879	inglesa	386	236	
WHITE, Henry	1879	inglesa	386	219	
WHRYN, Bazilio			353	62v	
WHRYN, José			353	62v	
WIACEK, Leokadja	1967	polonesa	1060	426	
WIALOVOS, Anna			1041	62	118
WIALOVOS, João			1041	62	120
WIALOVOS, Tecla			1041	62	119
WIALOVOS, Vacel			1041	62	117
WIAMVORSKY, Amalia	1886	prussiana	832	270	
WIAMVORSKY, Francisco	1886	prussiana	832	270	
WIAMVORSKY, Francisco	1886	prussiana	832	270	
WIAMVORSKY, João	1886	brasileira	832	270	
WIAMVORSKY, José	1886	prussiana	832	270	
WIAMVORSKY, Marianna	1886	prussiana	832	270	
WIAMVORSKY, Martha	1886	prussiana	832	270	
WIAMVORSKY, Theophilo	1886	prussiana	832	270	
WIAND, Barbara	1878		842	15	
WIAND, Catharina Christina	1878		842	17	160
WIAND, Catharina Margarida	1878		842	17	177
WIAND, Frederico	1878		842	15	176
WIAND, Frederico	1878		842	15	161
WIAND, Henrique	1878		842	15	159
WIAND, Henrique	1878		842	15	162
WIAND, Henrique	1878		842	15	165
WIAND, Maria Sophia	1878		842	15	163
WIAND, Martim	1878		842	17	164
WIBBER, Jacob	1880	alemã	384	136	178

NOME	ANO	NACIONALIDADE	LIVRO	PÁGINA	ORDEM
WICHOR, Gregório	1964	ucraniana	1058	476	
WICKINS, Charles	1879	inglesa	386	240	
WICZIAH, Frederico Rudolfo	1959	alemã	1057	541	
WIDELPELC, Carlos Ela	1948	polonesa	1023	26v	
WIDNER, Francisca	1876	polonesa	832	130	
WIDNER, João	1876	polonesa	832	130	
WIDNER, Justina	1876	polonesa	832	130	
WIDNER, Marianna	1876	polonesa	832	130	
WIDT, Guilherme	1883	alemã	827	11	
WIEBE, Helena	1967	ucraniana	1060	269	
WIEBE, Jacob	1960	russa	1057	618	
WIECKO, Czeslaw	1963	polonesa	1058	116	
WIECZOREK, George Leopold	1968	alemã	1061	309	
WIECZOREK, Henryk	1975	polonesa	1065	916	
WIECZORKIEWICZ, Anna	1895	polonesa	459	14	442
WIECZORKIEWICZ, Barbara	1895	polonesa	459	14	441
WIECZORKIEWICZ, Boleslaus	1895	polonesa	459	14	444
WIECZORKIEWICZ, João	1895	polonesa	459	14	443
WIECZORKIEWICZ, Paulo		polonesa	824	41	19
WIECZORKIEWICZ, Paulo	1895	polonesa	459	13	440
WIEDERMANN, Anton	1964	iugoslava	1058	456v	
WIEDERMANN, Horst	1972	iugoslava	1062	641	
WIEDERMANN, Nikolaus	1963	iugoslava	1058	179v	
WIELER, Elisabeth	1975	russa	1065	725	
WIELER, Hildegard Badensia	1965	alemã	1059	548	
WIELER, Jacob	1975	russa	1065	728	
WIELER, Maria	1950	russa	1023	59	
WIELER, Pedro	1965	russa	1059	565	
WIELEWSKI, Ema	1895	polonesa	459	128	4865

W

NOME	ANO	NACIONALIDADE	LIVRO	PÁGINA	ORDEM
WIELEWSKI, Paulo Themoteo	1895	polonesa	459	128	4864
WIELICKI, Martin	1895	polonesa	459	26	867
WIELICZKA, Hanna Teresa	1952	polonesa	1023	74	
WIELICZKA, Mieczyslaw Josef	1952	polonesa	1023	74	
WIENCKOSKI, Antonio	1892		433	5	93
WIENCKOSKI, Antonio	1892		433	5	94
WIENS, Abrão	1968	russa	1061	20	
WIENS, Abrão	1970	russa	1061	720	
WIENS, Anna	1970	russa	1061	719	
WIENS, Catharina	1977	russa	1067	443	
WIENS, David	1951	ucraniana	1023	62v	
WIENS, David	1965	russa	1059	590	
WIENS, Elisa Klassen	1965	russa	1059	573	
WIENS, Helena Goossen	1970	russa	1061	718	
WIENS, Isaac	1973	russa	1063	667	
WIENS, Jacob	1965	russa	1059	580	
WIENS, Jacob Jacob	1959	russa	1057	409	
WIENS, João	1958	russa	1057	221	
WIENS, João	1965	russa	1059	582	
WIENS, Liese	1960	russa	1057	680	
WIENS, Maria Koop	1968	russa	1061	21	
WIENS, Maria Regier	1965	ucraniana	1059	198	
WIENS, Maria Warkentin de	1961	russa	1057	746	
WIENS, Olga	1965	russa	1059	646	
WIENS, Pedro	1965	russa	1059	288	
WIENS, Peter	1959	russa	1057	516	
WIENS, Sara	1972	alemã	1062	914	
WIERCINSHI, Jan	1959	polonesa	1057	521	
WIERNY, Antonio	1895	polonesa	459	59	2460

NOME	ANO	NACIONALIDADE	LIVRO	PÁGINA	ORDEM
WIERNY, Catharina	1895	polonesa	459	58	2457
WIERNY, José	1895	polonesa	459	58	2456
WIERNY, Maria	1895	polonesa	459	58	2458
WIERNY, Miguel	1895	polonesa	459	58	2459
WIERZBA, Francisco Josef	1958	polonesa	1057	291	
WIERZBICKI, Constanty			353	27v	
WIERZBICKI, Pedro			353	57v	
WIERZBOSKI, Anastasia	1895	polonesa	459	42	1905
WIERZBOSKI, André	1895	polonesa	459	42	1907
WIERZBOSKI, Anna	1895	polonesa	459	42	1906
WIERZBOSKI, Valentin	1895	polonesa	459	42	1904
WIES, Bernardo	1961	polonesa	1057	788	
WIESBOWSKI, Valentin		polonesa	824	42	14
WIESNER, Ida	1940	alemã	1040	8	
WIESNER, Ido	1940	alemã	828	99	
WIESNESKI, Francisco		polonesa	824	48	36
WIESNESKI, Jacob		polonesa	824	43	45
WIESNESKI, João		polonesa	824	48	20
WIESNESKI, João		polonesa	824	48	34
WIESOREKI, Agniska	1892		429	34	97
WIESOREKI, João	1892		429	34	98
WIESOREKI, Pedro	1892		429	34	96
WIFZENIAK, Miguel		polonesa	824	48	13
WIGINESKI, João	1892		429	16	107
WIGINESKI, Mariana	1892		429	16	108
WIGINESKI, Stanislau	1892		429	16	109
WIHORYNSKY, José	1961	ucraniana	1057	851	
WIHORYNSKY, José	1967	ucraniana	1060	924	
WIJUCJESKI, Antonio		polonesa	824	51	5

NOME	ANO	NACIONALIDADE	LIVRO	PÁGINA	ORDEM
WILCZEK, Jerzy Kaludiusz	1976	polonesa	1066	889	
WILCZEK, José			826	42	
WILCZEK, Rajmund Bronislaw Antoni	1976	polonesa	1066	533	
WILCZENSKI, Agnisca	1895	polonesa	459	59	2467
WILCZENSKI, Francisca	1895	polonesa	459	59	2463
WILCZENSKI, Francisco	1895	polonesa	459	59	2464
WILCZENSKI, José	1895	polonesa	459	59	2466
WILCZENSKI, Mathias	1895	polonesa	459	59	2462
WILCZENSKI, Victorino	1895	polonesa	459	59	2465
WILCZUK, Antonio	1896	austríaca	449	10	186
WILCZUK, Maria	1896	austríaca	449	10	185
WILCZUK, Paulo	1896	austríaca	449	10	184
WILCZUK, Pedro	1896	austríaca	449	10	187
WILD, Georg	1964	iugoslava	1058	370	
WILD, Hansrueldi	1974	suíça	1064	910	
WILD, Josef	1972	austríaca	1062	414	
WILD, Petronella	1964	austríaca	1058	445v	
WILDAUER, Franz	1975	austríaca	1065	846	
WILDMANN, Angelika	1976	iugoslava	1066	20	
WILDMANN, Anton	1963	iugoslava	1058	201	
WILDMANN, Mathias	1963	iugoslava	1058	219	
WILDT, Guilherme	1883	alemã	1	15	
WILHELM, Anna	1964	iugoslava	1058	440	
WILHELM, Johann	1963	iugoslava	1058	154v	
WILK, Anton	1963	iugoslava	1058	199v	
WILK, Johann	1964	iugoslava	1058	378	
WILK, Maria Nauy	1964	romena	1058	457	
WILK, Wenzel	1964	iugoslava	1058	377v	
WILKE, Erna Luiza	1951	alemã	1023	65	

NOME	ANO	NACIONALIDADE	LIVRO	PÁGINA	ORDEM
WILKES, Maria	1873	inglesa	835	8	
WILKOSZ, Estefano	1952	russa	1023	76v	
WILKOWSKI, Carlos			826	22	
WILL, Erich	1967	alemã	1060	378	
WILLECKE, João Frederico	1926	alemã	827	64	
WILLECKE, João Frederico	1926	alemã	828	4	
WILLER, Alfred	1954	tchecoslovaca	1023	100v	
WILLER, Carlota	1953	alemã	1023	90v	
WILLER, Vilem	1953	austríaca	1023	91	
WILLIANS, Michael	1879	inglesa	386	109	
WILLIMIN, Henry	1879	suíça	386	78	
WILLIOT, Francois	1879	francesa	386	118	
WILLMANN, Frederico	1885	alemã	1	82	
WILMAN, Frederico	1885	alemã	827	31	
WILNER, Jacob José	1945	polonesa	828	173	
WILSSER, Sara Breina	1948	polonesa	1023	25v	
WILTZIEM, Haus Jurgen Garf Ludwig Fredrich	1949	alemã	1023	43v	
WIMA, Hisashi	1965	japonesa	1059	511	
WIMARSKI, Hrynko			353	87	
WIMMER, Guilherme	1983	alemã	1070	439	
WIMMR, Engelbert	1965	alemã	1059	607	
WINCZER, Bruno	1954	austríaca	1023	94	
WINDER, Szowel Leib	1951	polonesa	1023	63v	
WINES, Jakob	1959	ucraniana	1057	523	
WINIARSKI, Catharina	1895	polonesa	459	73	2994
WINIARSKI, João	1895	polonesa	459	73	2993
WINIARSKI, José	1895	polonesa	459	73	2995
WINIARSKI, Maria	1895	brasileira	459	73	3000
WINIARSKI, Martin	1895	polonesa	459	73	2996

W

NOME	ANO	NACIONALIDADE	LIVRO	PÁGINA	ORDEM
WINIARSKI, Miguel	1895	brasileira	459	73	2999
WINIARSKI, Pedro	1895	brasileira	459	73	3001
WINIZ, Armando Gomes	1966	portuguesa	1059	904	
WINKELEN, Theodoro	1948		1024	51v	
WINKELER, Theodoro	1948	alemã	1040	28	
WINKELER, Theodoro	1948	alemã	1023	29	
WINKELMALEN, Severinus Henricus Renierus	1982	holandesa	1070	5	
WINKLEN, José	1884	prussiana	1	64v	
WINKLER, Anaré	1981	alemã	1069	196	
WINKLER, Carlos	1970	alemã	1061	779	
WINKLER, Elisabeth Hildenbrandt	1976	iugoslava	1066	153	
WINKLER, José	1884	prussiana	827	24	
WINKLER, Josef	1972	iugoslava	1062	518	
WINKLER, Margarete	1976	austríaca	1066	806	
WINKLEWSKI, Eduardo Valeriano	1939	polonesa	828	79	
WINKLEWSKI, Eduardo Valeriano	1940	polonesa	977	18	
WINNICKI, Alfred	1970	alemã	1061	585	
WINNIKES, Gunter Heinz	1967	alemã	1060	789	
WINNIKES, Wilhelm	1969	alemã	1061	348	
WINTECHEM, Miguel	1940	austríaca	828	88	
WINTECHEV, Miguel	1940	austríaca	1040	6	
WINTER, Aganessa Siemense	1976	russa	1065	938	
WINTER, Agnes	1971	ucraniana	1062	46	
WINTER, Anna Friesen	1980	russa	1069	106	
WINTER, Augusto	1895	polonesa	459	29	977
WINTER, Georg	1971	russa	1062	85	
WINTER, Gredel	1982	paraguaia	1069	311	
WINTER, Helene	1982	russa	1069	512	
WINTER, Ilse Maria	1959	austríaca	1057	500	

NOME	ANO	NACIONALIDADE	LIVRO	PÁGINA	ORDEM
WINTER, Jacob	1975	ucraniana	1065	576	
WINTER, Leopold	1958	romena	1057	393	
WINTER, Marta	1958		1057	342	
WINTER, Obram	1965	russa	1059	546	
WINTER, Selma Kroeker	1981	paraguaia	1069	144	
WINTERS, Andreas Antonius Maria	1980	holandesa	1068	579	
WINTERS, Frederico	1947	alemã	1023	15	
WINTERS, Frederico	1947	alemã	1024	22v	
WINTERS, Frederico	1947	alemã	1040	24	
WINZ, Paulo	1949	alemã	1023	39v	
WINZ, Paulo	1949		1024	81	
WINZ, Paulo	1949	alemã	1040	32	
WIPICH, Francisco		polonesa	824	51	30
WIPICH, Simão		polonesa	824	51	31
WIRCH, Antonio	1885	polonesa	827	33v	
WIRIMGTON, Mary Anne	1879	inglesa	386	193	
WIRTH FILHO , Friedrich	1963	iugoslava	1058	167	
WIRTH, Elisabeth	1964	iugoslava	1058	474	
WIRTH, Erich	1972	iugoslava	1062	609	
WIRTH, Friedrich	1965	iugoslava	1059	196	
WIRTH, Helene	1964	iugoslava	1058	446v	
WIRTH, Michael	1963	iugoslava	1058	197v	
WIRTH, Susanne	1964	iugoslava	1058	463	
WISCARDO, Emylio	1886	alemã	827	45	
WISCHENESKI, Marianna	1892	russa	358	1	21
WISCHENESKI, Stanislau	1892	russa	358	1	20
WISIK, Catharina	1878		832	345	
WISIK, Helena	1878		832	345	
WISIK, José	1878	polonesa	832	345	

W

NOME	ANO	NACIONALIDADE	LIVRO	PÁGINA	ORDEM
WISIK, Maria	1878	polonesa	832	345	
WISIK, Marianna	1878		832	345	
WISIK, Veronica	1878		832	345	
WISKLEWSKI, Eduardo Valeriano	1939	polonesa	1040	4	
WISLINSKI, João Chodzidlo	1951	polonesa	1023	62v	
WISNIENESKA, Gertrudes Maria	1953	polonesa	1023	84v	
WISNIESKI, Antonio	1895	polonesa	459	52	2231
WISNIESKI, Francisco	1895	polonesa	459	53	2260
WISNIESKI, Jacob	1895	polonesa	459	46	2044
WISNIESKI, João	1895	polonesa	459	48	2099
WISNIESKI, José		polonesa	824	40	13
WISNIESKI, Lourenço		polonesa	824	40	12
WISNIESKI, Lourenço	1895	polonesa	459	52	2229
WISNIESKI, Lucia	1895	polonesa	459	46	2045
WISNIESKI, Marcello		polonesa	824	38	29
WISNIESKI, Maria	1895	polonesa	459	52	2230
WISNIESKI, Miguel	1895	polonesa	459	52	2232
WISNIEWSKA, Emilia	1976	polonesa	1065	929	
WISNIEWSKI, Alexandra	1895	polonesa	459	87	3475
WISNIEWSKI, André	1878	brasileira	832	36	
WISNIEWSKI, André	1895	polonesa	459	87	3477
WISNIEWSKI, Angela	1878	polonesa	832	36	
WISNIEWSKI, Anna	1878	polonesa	832	36	
WISNIEWSKI, Anna	1895	polonesa	459	3	82
WISNIEWSKI, Antonina	1895	polonesa	459	17	562
WISNIEWSKI, Antonio	1895	polonesa	459	87	3476
WISNIEWSKI, Bernard	1958	alemã	1057	215	
WISNIEWSKI, Catharina	1895	polonesa	459	77	3143
WISNIEWSKI, Ceslava	1895	polonesa	459	17	566

NOME	ANO	NACIONALIDADE	LIVRO	PÁGINA	ORDEM
WISNIEWSKI, Francisca	1878	brasileira	832	36	
WISNIEWSKI, Francisco	1878	brasileira	832	36	
WISNIEWSKI, Francisco	1895	polonesa	459	17	561
WISNIEWSKI, Helena	1895	polonesa	459	17	564
WISNIEWSKI, Ignacio	1895	polonesa	459	129	4908
WISNIEWSKI, Joao	1895	polonesa	459	77	3145
WISNIEWSKI, João	1895	polonesa	459	3	80
WISNIEWSKI, João	1895	polonesa	459	17	558
WISNIEWSKI, José	1878	polonesa	832	36	
WISNIEWSKI, José			353	3	
WISNIEWSKI, José	1895	polonesa	459	77	3141
WISNIEWSKI, Julia	1895	polonesa	459	17	565
WISNIEWSKI, Julio	1878	polonesa	832	36	
WISNIEWSKI, Loureço	1895	polonesa	459	12	386
WISNIEWSKI, Magdalena	1895	polonesa	459	17	563
WISNIEWSKI, Marcelo	1895	polonesa	459	87	3474
WISNIEWSKI, Maria	1895	polonesa	459	77	3144
WISNIEWSKI, Marianna	1895	polonesa	459	3	81
WISNIEWSKI, Marianna	1895	polonesa	459	10	311
WISNIEWSKI, Marianna	1895	polonesa	459	12	387
WISNIEWSKI, Pedro	1895	polonesa	459	77	3146
WISNIEWSKI, Rosalia	1895	polonesa	459	77	3142
WISNIEWSKI, Simão	1895	polonesa	459	10	310
WISNIEWSKI, Stanislau	1895	polonesa	459	10	312
WISNIEWSKI, Stanislawa	1895	polonesa	459	10	313
WISNIOWSKI, André			353	9	
WISTUBA, Augusto	1886	prussiana	832	259	
WISTUBA, Dorothea	1886	prussiana	832	259	
WISTUBA, Dorothéa		polonesa	869A	7	163

NOME	ANO	NACIONALIDADE	LIVRO	PÁGINA	ORDEM
WISTUBA, Leopoldo		polonesa	869A	7	165
WISTUBA, Maria		polonesa	869A	7	162
WISTUBA, Maria	1886	prussiana	832	259	
WISTUBA, Micolai	1886	prussiana	832	259	
WISTUBA, Nicolau		polonesa	869A	7	164
WISTUBA, Paulina		polonesa	869A	7	161
WISTUBA, Paulina	1886	prussiana	832	259	
WISTUBA, Valentim	1886	prussiana	832	259	
WISTUBA, Valentim		polonesa	869A	7	160
WISZKA, Jaroslau	1971	polonesa	1062	73	
WISZNEWSKI, Estevão	1896	austríaca	449	45	1219
WISZNEWSKI, José	1896	austríaca	449	45	1220
WISZNEWSKI, Josepha	1896	austríaca	449	46	1221
WISZNEWSKI, Maria	1896	austríaca	449	45	1218
WISZNEWSKI, Thomaes	1896	austríaca	449	45	1217
WISZNIEWSKI, Thomaz			353	56v	
WITAJEWSKI, Stanislaw	1974	polonesa	1064	488	
WITCZYNSZYN, Eudoxia			353	32	
WITCZYNSZYN, Wasil			353	32	
WITEGI, João	1945	polonesa	1100	72	
WITEK, Henryk	1964	polonesa	1058	494	
WITEZI, João	1945	polonesa	828	184	
WITEZI, João	1945	polonesa	1040	18	
WITRYH, Eugenia	1960	romena	1057	677	
WITRYK, Paulo	1957	ucraniana	1057	124	
WITT, Edeltrude Walter	1972	austríaca	1062	362	
WITT, Henrique	1950		1024	92	
WITWYTZKYJ, Johann	1963	ucraniana	1058	244v	
WITZKI, Anna	1876	polonesa	832	126	

NOME	ANO	NACIONALIDADE	LIVRO	PÁGINA	ORDEM
WITZKI, José	1883	alemã	1	48v	
WITZKI, José	1876	polonesa	832	126	
WITZKI, Joseph	1883	alemã	827	20	
WITZKI, Paulo	1876	polonesa	832	126	
WIWIARSKI, João	1941	polonesa	828	109	
WKAM, José	1886	polonesa	1	95	
WLADIKA, João			353	77	
WLADYKA, Anna	1896	austríaca	449	12	261
WLADYKA, Catharina	1896	austríaca	449	12	259
WLADYKA, João	1896	austríaca	449	12	258
WLADYKA, Miguel	1896	austríaca	449	12	262
WLADYKA, Vassil	1896	austríaca	449	12	260
WLASENHO, Wasyl	1959	ucraniana	1057	479	
WLASENKO, Ivan	1970	alemã	1061	794	
WLASENKO, Leon	1966	alemã	1059	975	
WLASSOW, Olaf	1957	norueguesa	1057	143	
WLIGHT, Henry	1879	inglesa	386	100	
WLODARCZYK, Mieczyslaw	1971	polonesa	1062	30	
WLODARCZYK, Zdzislaw	1965	polonesa	1059	316	
WOCHARK, Pallo	1885	polonesa	827	37	
WODA, Witsuo	1974	japonesa	1064	790	
WOEDELESKI, José	1892		433	8	176
WOELTJE, Rodolfo	1965	alemã	1059	825	
WOGRAM, Reinhard Henrich	1949	alemã	1023	42	
WOICHECKOSKY, André	1892		429	4	90
WOICHECKOSKY, Catharina	1892		429	4	91
WOICHECKOSKY, Françisco	1892		429	4	95
WOICHECKOSKY, José	1892		429	4	92
WOICHECKOSKY, Marianna	1892		429	4	93

W

NOME	ANO	NACIONALIDADE	LIVRO	PÁGINA	ORDEM
WOICHECKOSKY, Martin	1892		429	4	94
WOICHECKOSKY, Victoria	1892		429	4	96
WOICHECKSKI, Antonio	1892	russa	358	2	38
WOICHECKSKI, Barbucha	1892	russa	358	2	43
WOICHECKSKI, Catharina	1892	russa	358	2	41
WOICHECKSKI, Francisco	1892	russa	358	2	40
WOICHECKSKI, Michaella	1892	russa	358	2	39
WOICHECKSKI, Miguel	1892	russa	358	2	42
WOICHICHY, Catharina		polonesa	832	398	
WOICHICHY, Mathias		polonesa	832	398	
WOICHICHY, Romão		polonesa	832	398	
WOICHICHY, Veronica		polonesa	832	398	
WOICHIKY, Alberto		polonesa	832	432	
WOICHIKY, João		brasileira	832	432	
WOICHIKY, Maria		polonesa	832	432	
WOILLESKA, João			1041	79	10
WOILLESKA, Maria			1041	79	11
WOILLESKA, Rosalia			1041	79	12
WOINAROWSKI, Barbara	1896	austríaca	449	44	1173
WOINAROWSKI, Daniel	1896	austríaca	449	44	1172
WOINAROWSKI, Eva	1896	austríaca	449	44	1174
WOINAROWSKI, Maria	1896	austríaca	449	44	1170
WOINAROWSKI, Miguel	1896	austríaca	449	44	1169
WOINAROWSKI, Vicente	1896	austríaca	449	44	1171
WOISCHNAK, Francisco	1892	russa	358	3	66
WOISCHNAK, Josepha	1892	russa	358	3	69
WOISCHNAK, Margojatha	1892	russa	358	3	68
WOISCHNAK, Thomaz	1892	russa	358	3	67
WOISLAW, Estanislau	1953	polonesa	1023	82v	

NOME	ANO	NACIONALIDADE	LIVRO	PÁGINA	ORDEM
WOISZCZAK, Estanislau	1895	polonesa	459	21	695
WOISZCZAK, Francisca	1895	polonesa	459	21	692
WOISZCZAK, Ignacio	1895	polonesa	459	21	693
WOISZCZAK, Jadeus	1895	polonesa	459	21	691
WOISZCZAK, Marianna	1895	polonesa	459	21	694
WOITKIO, Alexandre			1041	61	54
WOITOVITCH, Francisco	1892		433	9	205
WOITOVITCH, Lourenço	1892		433	9	207
WOITOWICZ, Wasil			353	30v	
WOIWOSKA, Catharina			1041	79	9
WOJAK, Adão	1878	polonesa	832	350	
WOJAK, Antonina	1878	brasileira	832	350	
WOJAK, Mariana	1878	polonesa	832	350	
WOJCIECH, Miguel			353	12	
WOJCIECHOSKI, Alberto	1895	polonesa	459	12	398
WOJCIECHOSKI, Anna	1895	polonesa	459	70	2910
WOJCIECHOSKI, Antonio	1895	polonesa	459	9	299
WOJCIECHOSKI, Antonio	1895	polonesa	459	12	401
WOJCIECHOSKI, Catharina	1895	polonesa	459	49	2138
WOJCIECHOSKI, Catharina	1895	polonesa	459	66	2725
WOJCIECHOSKI, Estanislau	1895	polonesa	459	12	400
WOJCIECHOSKI, Estanislau	1895	polonesa	459	66	2727
WOJCIECHOSKI, Francisca	1895	polonesa	459	12	399
WOJCIECHOSKI, Francisca	1895	polonesa	459	66	2724
WOJCIECHOSKI, Francisco	1895	polonesa	459	70	2909
WOJCIECHOSKI, Joanna	1895	polonesa	459	70	2911
WOJCIECHOSKI, José	1895	polonesa	459	12	403
WOJCIECHOSKI, Josepha	1895	polonesa	459	66	2723
WOJCIECHOSKI, Ladislau	1895	polonesa	459	12	402

W

NOME	ANO	NACIONALIDADE	LIVRO	PÁGINA	ORDEM
WOJCIECHOSKI, Ladislau	1895	polonesa	459	66	2722
WOJCIECHOSKI, Marianna	1895	polonesa	459	70	2913
WOJCIECHOSKI, Martin	1895	polonesa	459	49	2137
WOJCIECHOSKI, Miguelina	1895	polonesa	459	49	2139
WOJCIECHOSKI, Sigesmundo	1895	polonesa	459	49	2140
WOJCIECHOSKI, Tecla	1895	polonesa	459	9	300
WOJCIECHOSKI, Vaclavo	1895	polonesa	459	70	2912
WOJCIECHOSKI, Veronica	1895	polonesa	459	66	2726
WOJCIEKOWSKI, Antonio		polonesa	824	49	75
WOJCIK, Mario	1965	polonesa	1059	645	
WOJCIK, Tadeu	1954	polonesa	1023	97v	
WOJCIK, Wladislau	1967	polonesa	1060	796	
WOJCZAK, Francisca	1895	polonesa	459	17	571
WOJCZAK, Ignacio	1895	polonesa	459	17	572
WOJCZAK, Jacob	1895	polonesa	459	17	567
WOJCZAK, João	1895	polonesa	459	17	569
WOJCZAK, Marianna	1895	polonesa	459	17	570
WOJCZAK, Ulianna	1895	polonesa	459	17	568
WOJDELA, Alberto	1895	polonesa	459	58	2451
WOJDELA, Carolina	1895	polonesa	459	58	2452
WOJDELA, Catharina	1895	polonesa	459	58	2449
WOJDELA, Dominico	1895	polonesa	459	58	2453
WOJDELA, Ignacio	1895	polonesa	459	58	2448
WOJDELA, Ignacio	1895	polonesa	459	58	2455
WOJDELA, João	1895	polonesa	459	58	2450
WOJDELA, Josepha	1895	polonesa	459	58	2454
WOJDYLA, Anna	1895	polonesa	459	112	4316
WOJDYLA, Antonio	1895	polonesa	459	112	4320
WOJDYLA, Ignacio	1895	polonesa	459	112	4317

NOME	ANO	NACIONALIDADE	LIVRO	PÁGINA	ORDEM
WOJDYLA, José	1895	polonesa	459	112	4321
WOJDYLA, Maria	1895	polonesa	459	112	4319
WOJDYLA, Miguel	1895	polonesa	459	111	4314
WOJDYLA, Miguel	1895	polonesa	459	112	4318
WOJDYLA, Veronica	1895	polonesa	459	112	4315
WOJEICHOWSKI, Vladislau		polonesa	824	52	42
WOJEIECHOWSKI, Alberto		polonesa	824	41	8
WOJEZAK, Jacob		polonesa	824	45	1
WOJIEHOWSKI, Martin		polonesa	824	46	77
WOJSA, Hildegard	1983	alemã	1070	750	
WOJT, Wladislau	1963	polonesa	1058	131	
WOJTESZAN, Ilko	1895	polonesa	459	80	3230
WOJTESZAN, João	1895	polonesa	459	80	3234
WOJTESZAN, Maria	1895	polonesa	459	80	3232
WOJTESZAN, Miguel	1895	polonesa	459	80	3235
WOJTESZAN, Parania	1895	polonesa	459	80	3231
WOJTESZAN, Stephano	1895	polonesa	459	80	3233
WOJTOWICZ, Pedro			353	43v	
WOJTYGA, Ricardo	1983	alemã	1070	520	
WOLANIUK, Jan	1967	polonesa	1060	750	
WOLANIUK, Stefania	1967	polonesa	1060	645	
WOLBERT, Adam	1963	iugoslava	1058	192	
WOLBERT, Anna	1965	iugoslava	1059	206	
WOLBERT, Elisabeth	1965	iugoslava	1059	272	
WOLBERT, Johann	1971	austríaca	1062	130	
WOLBERT, Maria Marks	1964	iugoslava	1058	465	
WOLBERT, Peter	1963	iugoslava	1058	180	
WOLCHIHY, Francisco	1878	polonesa	832	378	
WOLCHIHY, Jacob	1878	polonesa	832	378	

W

NOME	ANO	NACIONALIDADE	LIVRO	PÁGINA	ORDEM
WOLCHIHY, Marianna	1878	polonesa	832	378	
WOLCHIHY, Stanislao	1878	polonesa	832	378	
WOLCZANSKI, Franciszek	1980	polonesa	1068	897	
WOLF, Alfred Wolfgans	1982	alemã	1069	590	
WOLF, Carlos Christiano	1961	alemã	1057	944	
WOLF, Fridolin	1883	austríaca	1	18	
WOLF, Heinrich	1963	iugoslava	1058	227v	
WOLF, José	1883	austríaca	1	18v	
WOLF, José Arno	1951	alemã	1023	65v	
WOLF, Katharina Spieler	1964	iugoslava	1058	395v	
WOLF, Maria Hunger	1965	iugoslava	1059	273	
WOLF, Wanda	1945	polonesa	1040	21	
WOLF, Wanda Ludovica	1945	polonesa	1023	5v	
WOLF, Wanda Ludovica	1946	polonesa	1024	1	
WOLFF, Augusto	1953	alemã	1023	85v	
WOLFF, Ernst	1962	alemã	1058	71v	
WOLFF, Fredolin	1883	austríaca	827	10v	
WOLFF, José	1883	austríaca	827	10v	
WOLFF, Rudolpho	1886	alemã	1	97	
WOLFF, Rudolpho	1886	alemã	827	41v	
WOLFL, Johann	1963	iugoslava	1058	217	
WOLFL, Mathias	1963	iugoslava	1058	161v	
WOLIER, Mechel	1953	polonesa	1023	88	
WOLK, Alexandre	1896	austríaca	449	16	354
WOLK, Anastasia	1896	austríaca	449	16	357
WOLK, Dominica	1896	austríaca	449	16	355
WOLK, Maria	1896	austríaca	449	16	356
WOLK, Tecla	1896	austríaca	449	16	358
WOLKY, Adão	1878	polonesa	832	321	

NOME	ANO	NACIONALIDADE	LIVRO	PÁGINA	ORDEM
WOLKY, Catharina	1878	brasileira	832	321	
WOLKY, Estevão	1878	brasileira	832	321	
WOLKY, José	1878	polonesa	832	321	
WOLKY, Luiz	1878	brasileira	832	321	
WOLKY, Maria	1878	brasileira	832	321	
WOLKY, Sophia	1878	polonesa	832	321	
WOLKY, Thomaz	1878	polonesa	832	321	
WOLKY, Umbelina	1878	polonesa	832	321	
WOLKY, Vicente	1878	polonesa	832	321	
WOLLEMANN, Estevam	1951	húngara	1023	63	
WOLLEMANN, Margarida	1951	húngara	1023	69v	
WOLLER, Bernardo	1951	polonesa	1023	63	
WOLLER, Ester Landmann	1953	polonesa	1023	86	
WOLLER, Jacob	1934	polonesa	828	46	
WOLLER, Pessli	1951	polonesa	1023	73	
WOLLER, Ryfka Knopfholz	1951	polonesa	1023	63	
WOLLER, Samuel	1951	polonesa	1023	61v	
WOLLISKI, Anna	1878	polonesa	832	347	
WOLLISKI, Bronissnava	1878	brasileira	832	347	
WOLLISKI, Eva	1878	polonesa	832	347	
WOLLISKI, João	1878	brasileira	832	347	
WOLLISKI, José	1878	brasileira	832	347	
WOLLISKI, Maria	1878	brasileira	832	347	
WOLLISKI, Miguel	1878	brasileira	832	347	
WOLLISKI, Pedro	1878	polonesa	832	347	
WOLLISKI, Stanisláo	1878	polonesa	832	347	
WÖLLMER, Guilherme	1881	alemã	385	147	
WÖLMER, Antonio	1881	alemã	385	147	
WOLMER, Frederico	1879	alemã	386	10	

NOME	ANO	NACIONALIDADE	LIVRO	PÁGINA	ORDEM
WÖLMER, Guilhermina	1881	alemã	385	147	
WOLNA, Tecla	1896	austríaca	434	10	33
WOLOCHATY, Carlos			353	80	
WOLOK, André	1973	polonesa	1063	911	
WOLONSKI, Stefan	1962	polonesa	1058	37v	
WOLOSZYN, Leão	1953	polonesa	1023	90v	
WOLOSZYN, Miguel			353	57	
WOLOSZYN, Miguel			353	72	
WOLOSZYN, Pedro			1041	73	113
WOLTERS, Coenraad	1974	holandesa	1064	349	
WOLTERS, Mezo Harm	1980	holandesa	1068	913	
WONG, Ching Chon Pack Ching	1980	moçambicana	1068	957	
WONG, Mei Pu	1965	chinesa	1059	166	
WONG, Mie Yuan	1962	chinesa	1058	47	
WONG, Shou Wen	1970	chinesa	1061	606	
WONG, Tse Yu	1960	chinesa	1057	709	
WONS, Brasilio	1941	polonesa	828	112	
WONS, Brasilio	1941	polonesa	1040	9	
WONTEOBA, Albino	1940	alemã	1040	7	
WONTROBA, Abílio	1940	polonesa	828	99	
WONTROBA, Alberto	1885	polonesa	1	93v	
WOO, Yung Ja	1983	sul-coreana	1071	65	
WOOD, James	1879	inglesa	386	170	
WOOD, John	1879	inglesa	386	34	
WOOD, Samuel	1879	inglesa	386	33	
WOONG, Ng Gan	1982	chinesa	1069	398	
WOR, Jeanne Genevieve	1971	francesa	1061	934	
WORLICZEK, Alexandre	1977	polonesa	1067	716	
WORONIAK, Kerelo			353	3	

NOME	ANO	NACIONALIDADE	LIVRO	PÁGINA	ORDEM
WORONIUK, Gregorio	1895	polonesa	459	80	3227
WORONIUK, Maria	1895	polonesa	459	80	3228
WORONIUK, Miguel			353	52	
WORONIUK, Simão			353	65v	
WORONIUK, Tecla	1895	polonesa	459	80	3229
WORONIUK, Wasil			353	66	
WORONOWSKI, Zacarias			353	59	
WORONUIK, Anna	1895	polonesa	459	103	4032
WORONUIK, Anna	1895	polonesa	459	103	4034
WORONUIK, Eudoquia	1895	polonesa	459	103	4033
WORONUIK, Maria	1895	polonesa	459	103	4035
WORONUIK, Parania	1895	polonesa	459	103	4036
WORONUIK, Vasyl	1895	polonesa	459	103	4031
WOROPINOFF, Ivan Fokich	1971	russa	1062	193	
WOROSKI, Alexandre			353	58	
WOROWRANSKI, Matheus			353	5	
WOSCH, Antonio	1885	alemã	1	88	
WOSCH, Augusto	1883	prussiana	827	21	
WOSKI, Anna	1878	polonesa	832	372	
WOSKI, Appolonia	1878	polonesa	832	372	
WOSKI, Gaspar	1878	polonesa	832	372	
WOSKI, Helena	1878	brasileira	832	372	
WOSKI, Tecla	1878	brasileira	832	372	
WOSNAK, Stephan		polonesa	824	52	43
WOSNIAK, Francisca	1895	polonesa	459	10	329
WOSNIAK, Helena	1895	polonesa	459	10	331
WOSNIAK, João	1895	polonesa	459	10	330
WOSNIAK, Marianna	1895	polonesa	459	10	333
WOSNIAK, Stanislau	1895	polonesa	459	10	332

W

NOME	ANO	NACIONALIDADE	LIVRO	PÁGINA	ORDEM
WOSTAL, Jerzy	1980	polonesa	1068	804	
WOSTH, Agnesta	1875	alemã	832	97	
WOSTH, Bartholomeu	1875	alemã	832	97	
WOSTH, Elisabetha	1875	brasileira	832	97	
WOSTH, José	1875	brasileira	832	97	
WOSTH, Maria	1875	brasileira	832	97	
WOTROWY, Ilko			353	8	
WOVHOL, Barbara	1887	polonesa	832	366	
WOVHOL, João	1887	brasileira	832	366	
WOVHOL, José	1887	polonesa	832	366	
WOWK, Alexandre			353	11	
WOWK, Gregório	1951	ucraniana	1023	61	
WOWK, Helene	1978	polonesa	1068	294	
WOWK, Stefano	1975	polonesa	1065	476	
WOWK, Teodoro	1975	polonesa	1065	485	
WOZIWODA, João			353	58	
WOZNIAK, André			353	44v	
WOZNIAK, Bronislava	1895	polonesa	459	67	2732
WOZNIAK, Franz			353	30v	
WOZNIAK, José			353	62	
WOZNIAK, José	1895	polonesa	459	67	2735
WOZNIAK, Marianna	1895	polonesa	459	67	2731
WOZNIAK, Miguel	1895	polonesa	459	67	2733
WOZNIAK, Stephano	1895	polonesa	459	67	2730
WOZNIAK, Stephano	1895	polonesa	459	67	2734
WOZNSOK, Alberto	1879	polonesa	832	386	
WOZNSOK, Anna	1879	brasileira	832	386	
WOZNSOK, Catharina	1879	polonesa	832	386	
WOZNSOK, João	1879	polonesa	832	386	

NOME	ANO	NACIONALIDADE	LIVRO	PÁGINA	ORDEM
WOZNSOK, Maria	1879	polonesa	832	386	
WOZNSOK, Martim	1879	polonesa	832	386	
WOZNSOK, Sophia	1879	polonesa	832	386	
WOZNSOK, Victoria	1879	brasileira	832	386	
WOZNY, Adalberto			353	60	
WOZNY, João			353	78v	
WOZNY, Thomaz			353	79	
WOZONIAK, Anna	1896	austríaca	449	4	10
WOZONIAK, Fedko	1896	austríaca	449	4	17
WOZONIAK, Helena	1896	austríaca	449	4	15
WOZONIAK, Julia	1896	austríaca	449	4	11
WOZONIAK, Kerilo	1896	austríaca	449	4	9
WOZONIAK, Marco	1896	austríaca	449	4	16
WOZONIAK, Miguel	1896	austríaca	449	4	13
WOZONIAK, Semko	1896	austríaca	449	4	12
WOZONIAK, Wassil	1896	austríaca	449	4	14
WRASZ, Walerian	1974	polonesa	1064	649	
WREGE, Juliana Krämer	1970	iugoslava	1061	614	
WROBEL, João			353	65v	
WROBEL, Miguel	1965	polonesa	1059	748	
WROBEL, Stanislau	1955	polonesa	1057	40	
WROBLENSKI, Ormars	1956	polonesa	1057	77	
WROBLESKI, Catharina	1895	polonesa	459	5	156
WROBLESKI, João		polonesa	824	48	38
WROBLESKI, João	1895	polonesa	459	5	153
WROBLESKI, Marianna	1895	polonesa	459	5	154
WROBLESKI, Marianna	1895	polonesa	459	5	155
WROBLEWOKA, Maria			353	25	
WRONSKI, Jan	1967	alemã	1060	737	

NOME	ANO	NACIONALIDADE	LIVRO	PÁGINA	ORDEM
WROSZ, Vicente Ladislau	1973	polonesa	1063	920	
WRUBCACK, João	1893		434	4	8
WRUBLEWSKI, Joanna	1896	austríaca	449	24	588
WRUBLEWSKI, Ludovico	1896	austríaca	449	24	586
WRUBLEWSKI, Paranka	1896	austríaca	449	24	587
WRUK, Alberto			826	43	
WSZOLEK, Alberto	1973	polonesa	1063	651	
WSZOLEK, Jan	1969	polonesa	1061	320	
WTROBER, Agatha	1887	polonesa	832	375	
WTROBER, Edwirgem	1887	polonesa	832	375	
WTROBER, João	1887	polonesa	832	375	
WTROBER, João	1887	brasileira	832	375	
WTROBER, Magdalena	1887	polonesa	832	375	
WTROBER, Maria	1887	polonesa	832	375	
WTROBER, Martins	1887	polonesa	832	375	
WTROBER, Victoria	1887	polonesa	832	375	
WUDIK, João			353	76v	
WUHER, Catharina	1876	polonesa	832	133	
WUHER, João	1876	polonesa	832	133	
WUHER, José	1876	brasileira	832	133	
WUKAI, Enichi	1965	japonesa	1059	304	
WULCHER, Braudino	1875	brasileira	835	199	
WULCHER, Emelio	1875	alemã	835	199	
WULCHER, Manoel	1875	brasileira	835	199	
WULCHER, Maria Balbeira	1875	brasileira	835	199	
WULCHER, Thiophilo	1875	brasileira	835	199	
WUNDULICH, Katte Dora	1981	alemã	1069	239	
WUNZER FILHO, Carlos	1947	alemã	1040	24	
WURGER FILHO, Carlos	1947		1024	20v	

NOME	ANO	NACIONALIDADE	LIVRO	PÁGINA	ORDEM
WURMATH, Erica	1983	argentina	1070	656	
WURNA, Rudolf	1977	polonesa	1067	605	
WURSCHKE, Theodoro	1969	alemã	1061	325	
WURTH, Alfredo	1967	alemã	1060	312	
WUTKIEWICZ, Ignacio	1972	polonesa	1062	336	
WUTZKE, Ida	1980	polonesa	1068	984	
WUZENSKE, Francisco	1892	polonesa	357	9	228
WUZENSKE, Leocadia	1892	polonesa	357	9	230
WUZENSKE, Stefano	1892	polonesa	357	10	231
WUZENSKE, Victoria	1892	polonesa	357	9	229
WUZER FILHO, Carlos	1947	alemã	1023	14	
WYCHOC, Helena	1895	polonesa	459	53	2263
WYCHOC, João	1895	polonesa	459	53	2262
WYCHOC, Pailina	1895	polonesa	459	53	2261
WYCHOC, Romão	1895	polonesa	459	53	2264
WYCZMYSZYN, Estevão	1896	austríaca	449	48	1298
WYCZMYSZYN, Eva	1896	austríaca	449	48	1295
WYCZMYSZYN, Fedko	1896	austríaca	449	48	1294
WYCZMYSZYN, Ksenia	1896	austríaca	449	48	1296
WYCZMYSZYN, Vassil	1896	austríaca	449	48	1297
WYDOBRY, Anastasia	1895	polonesa	459	101	3965
WYDOBRY, Vasyl	1895	polonesa	459	101	3964
WYDZIWASZYN, Anastasia	1896	austríaca	449	48	1285
WYDZIWASZYN, Catharina	1896	austríaca	449	48	1286
WYDZIWASZYN, João	1896	austríaca	449	48	1287
WYDZIWASZYN, Paranka	1896	austríaca	449	48	1284
WYDZIWASZYN, Pedro	1896	austríaca	449	48	1283
WYNAR, Iwan			353	35v	
WYNAR, João			353	36v	

W

NOME	ANO	NACIONALIDADE	LIVRO	PÁGINA	ORDEM
WYNAR, Theodoro			353	78v	
WYPIJESKI, Antonio	1895	polonesa	459	47	2062
WYPIJESKI, João	1895	polonesa	459	47	2065
WYPIJESKI, Ulianna	1895	polonesa	459	47	2063
WYPIJESKI, Vicente	1895	polonesa	459	47	2064
WYPYCH, Catharina	1895	alemã	459	65	2681
WYPYCH, Estanislava	1895	alemã	459	65	2679
WYPYCH, Estanislava	1895	alemã	459	65	2682
WYPYCH, Francisca	1895	alemã	459	65	2680
WYPYCH, Francisco	1895	alemã	459	65	2677
WYPYCH, Marianna	1895	alemã	459	65	2678
WYSOSKI, Antonina		polonesa	832	28	
WYSOSKI, Bertha			832	28	
WYSOSKI, Francisco			832	28	
WYSOSKI, João			832	28	
WYSOSKI, José		polonesa	832	28	
WYSOSKI, José		polonesa	832	28	
WYSOSKI, Rozalia			832	28	

X

NOME	ANO	NACIONALIDADE	LIVRO	PÁGINA	ORDEM
XANEDA, Toshio	1963	japonesa	1058	336	
XAVIER, Antonio	1890	brasileira	824	34	3
XAVIER, Francisca	1890	brasileira	824	34	7
XAVIER, Leopoldo Marinho	1890	brasileira	824	34	1
XAVIER, Manoel	1890	brasileira	824	34	4
XAVIER, Maria	1890	brasileira	824	34	6
XAVIER, Maria Marinho	1888	brasileira	824	16	5
XAVIER, Paula	1890	brasileira	824	34	5
XIDLOVSKY, Maria	1972	romena	1062	449	

Y

NOME	ANO	NACIONALIDADE	LIVRO	PÁGINA	ORDEM
YA, Chen Chung Li	1971	chinesa	1062	24	
YA, Yuen Hay	1977	Hong Kong	1067	653	
YABE, Maria Isabel Marques Tavares	1972	portuguesa	1062	933	
YABIKU, Sayoko Gushiken	1978	japonesa	1068	188	
YABUKI, Katsujiro	1972	japonesa	1063	71	
YABUKI, Tokio	1982	japonesa	1069	969	
YABURI, Shunichi	1984	japonesa	1071	265	
YABUSAME, Zenichiro	1981	japonesa	1069	130	
YACHAK, Martim	1892		433	8	174
YACOUB, Ibraim Fares	1959	libanesa	1057	403	
YADA, Mika	1982	japonesa	1069	662	
YADA, Takatoshi	1972	japonesa	1063	155	
YAE, Ming	1971	chinesa	1061	918	
YAEDA, Tujiya	1967	japonesa	1060	461	
YAEGASHI, Naohiro	1966	japonesa	1060	12	
YAGI, Kazuaki	1982	japonesa	1069	666	
YAGURA, Kinmatsu	1971	japonesa	1062	275	
YAGURA, Masatoshi	1974	japonesa	1064	153	
YAJURSI, Casemiro	1892		433	2	23
YAJURSKI, Bartholomeu	1892		433	2	9
YAKOSAWA, Kazuo	1983	japonesa	1070	32	
YALANTE, Maria Lucinda Pereira	1960	portuguesa	1057	643	
YALOM, Samuel	1949	polonesa	1023	44	
YAMACITA, Teruko Tachikawa	1978		1068	232	
YAMADA, Akiharu	1961	japonesa	1057	894	
YAMADA, Kiichi	1966	japonesa	1060	28	
YAMADA, Kyuichiro	1972	japonesa	1062	442	
YAMADA, Mitsuo	1966	japonesa	1060	261	
YAMADA, Miyuki	1983	japonesa	1070	553	

Y

NOME	ANO	NACIONALIDADE	LIVRO	PÁGINA	ORDEM
YAMADA, Niichiro	1963	japonesa	1058	335	
YAMADA, Shigeo	1965	japonesa	1059	384	
YAMADA, Sunao	1983	japonesa	1070	513	
YAMADA, Tadayoshi	1958	japonesa	1057	326	
YAMADA, Takaaki	1972	japonesa	1063	298	
YAMADA, Takeshi	1982	japonesa	1069	351	
YAMADA, Tomio	1965	japonesa	1059	362	
YAMADA, Tsumoro	1966	japonesa	1059	927	
YAMADA, Yukio	1970	japonesa	1061	593	
YAMADE, Hana	1981	japonesa	1069	191	
YAMADO, Kazuto	1983	japonesa	1070	177	
YAMAGAKI, Koji	1971	japonesa	1062	276	
YAMAGAMI, Yosio	1972	japonesa	1063	280	
YAMAGATA, Mitsuharu	1977	japonesa	1067	705	
YAMAGUCHI, Eisaku	1977	japonesa	1067	27	
YAMAGUCHI, Fujimitsu	1967	japonesa	1060	398	
YAMAGUCHI, Futoshin	1976	japonesa	1066	830	
YAMAGUCHI, Hideo	1976	japonesa	1066	884	
YAMAGUCHI, Hiroshi	1977	japonesa	1067	285	
YAMAGUCHI, Kanji	1977	japonesa	1067	161	
YAMAGUCHI, Kazuyoshi	1974	japonesa	1064	915	
YAMAGUCHI, Kumakichi	1971	japonesa	1062	178	
YAMAGUCHI, Masaaki	1976	japonesa	1066	957	
YAMAGUCHI, Masaharu	1975	japonesa	1065	905	
YAMAGUCHI, Masami	1976	japonesa	1066	896	
YAMAGUCHI, Minoru	1975	japonesa	1065	408	
YAMAGUCHI, Mitsoko	1983	japonesa	1070	931	
YAMAGUCHI, Mitsu	1973	japonesa	1063	799	
YAMAGUCHI, Miyoshi	1983	japonesa	1070	115	

Y

NOME	ANO	NACIONALIDADE	LIVRO	PÁGINA	ORDEM
YAMAGUCHI, Naoharu	1974	japonesa	1064	165	
YAMAGUCHI, Sadanori	1973	japonesa	1063	660	
YAMAGUCHI, Sugi	1976	japonesa	1066	629	
YAMAGUCHI, Takeo	1977	japonesa	1067	118	
YAMAGUCHI, Takeyuki	1976	japonesa	1066	967	
YAMAGUCHI, Tei	1954	japonesa	1023	94	
YAMAGUCHI, Tetsuo	1974	japonesa	1065	213	
YAMAGUCHI, Tomiko	1976	japonesa	1066	30	
YAMAGUCHI, Tomio	1976	japonesa	1066	635	
YAMAGUCHI, Tomiye	1973	japonesa	1063	597	
YAMAGUCHI, Toshiyuki	1982	japonesa	1069	842	
YAMAGUCHI, Ukiti	1972	japonesa	1062	544	
YAMAGUCHI, Yasuhiro	1984	japonesa	1071	179	
YAMAGUCHI, Yasuke	1977	japonesa	1067	317	
YAMAGUCHI, Yoshiaki	1976	japonesa	1066	47	
YAMAGUEHI, Iadaumi	1963	japonesa	1058	237v	
YAMAGUTI, Naoteru	1964	japonesa	1059	8	
YAMAKAWA, Kiyotaka	1973	japonesa	1064	85	
YAMAKAWA, Seiji	1974	japonesa	1064	940	
YAMAKAWA, Tsukiko	1984	japonesa	1071	284	
YAMAMICHI, Hiroyuki	1982	japonesa	1069	879	
YAMAMISHI, Shingi	1975	japonesa	1065	794	
YAMAMOTO, Asako	1983	japonesa	1070	603	
YAMAMOTO, Chiyoko Yokoyama	1977	japonesa	1067	762	
YAMAMOTO, Fumiko	1983	japonesa	1070	139	
YAMAMOTO, Haruto	1964	japonesa	1058	416	
YAMAMOTO, Haruyo	1973	japonesa	1063	496	
YAMAMOTO, Hideo	1970	japonesa	1061	600	
YAMAMOTO, Hiroshi	1973	japonesa	1063	464	

NOME	ANO	NACIONALIDADE	LIVRO	PÁGINA	ORDEM
YAMAMOTO, Hiroshi	1977	japonesa	1067	690	
YAMAMOTO, Hiroshi	1970	japonesa	1061	791	
YAMAMOTO, Hisako	1980	japonesa	1069	52	
YAMAMOTO, Hoeo	1972	japonesa	1062	410	
YAMAMOTO, Isamu	1966	japonesa	1059	841	
YAMAMOTO, Iwao	1977	japonesa	1067	978	
YAMAMOTO, Katsuichi	1967	japonesa	1060	395	
YAMAMOTO, Katsuo	1972	japonesa	1063	144	
YAMAMOTO, Ken	1980	japonesa	1068	525	
YAMAMOTO, Kichihei	1973	japonesa	1063	850	
YAMAMOTO, Kimiko	1970	japonesa	1061	836	
YAMAMOTO, Kinsaku	1980	japonesa	1069	56	
YAMAMOTO, Kiuiti	1972	japonesa	1062	575	
YAMAMOTO, Kiyoko	1980	japonesa	1068	928	
YAMAMOTO, Koji	1972	japonesa	1062	418	
YAMAMOTO, Kurio	1967	japonesa	1060	303	
YAMAMOTO, Masayuki	1967	japonesa	1060	370	
YAMAMOTO, Massahiko	1972	japonesa	1063	345	
YAMAMOTO, Minoru	1974	japonesa	1064	563	
YAMAMOTO, Minoru	1977	japonesa	1067	527	
YAMAMOTO, Mitsuhide	1980	japonesa	1068	524	
YAMAMOTO, Morihito	1977	japonesa	1067	154	
YAMAMOTO, Morishige	1980	japonesa	1068	886	
YAMAMOTO, Naoé	1932	japonesa	828	19	
YAMAMOTO, Noboru	1972	japonesa	1062	688	
YAMAMOTO, Nobuo	1977	japonesa	1067	521	
YAMAMOTO, Satoo	1972	japonesa	1062	435	
YAMAMOTO, Satoru	1966	japonesa	1059	962	
YAMAMOTO, Shizuko	1967	japonesa	1060	818	

Y

NOME	ANO	NACIONALIDADE	LIVRO	PÁGINA	ORDEM
YAMAMOTO, Tamezo	1983	japonesa	1070	135	
YAMAMOTO, Tatsuhiko	1975	japonesa	1065	740	
YAMAMOTO, Tatsuo	1960	japonesa	1057	561	
YAMAMOTO, Teruo	1967	japonesa	1060	418	
YAMAMOTO, Tsumoru	1974		1064	211	
YAMAMOTO, Tsuyoshi	1982	japonesa	1070	9	
YAMAMOTO, Umeko	1982	japonesa	1070	8	
YAMAMOTO, Yoshiomichi	1967	japonesa	1060	860	
YAMAMOTO, Yukio	1971	japonesa	1062	290	
YAMAMURA, Masahiro	1976	japonesa	1066	977	
YAMAMURO, Shintaro	1952	japonesa	1023	74	
YAMANA, Kenkichi	1982	japonesa	1069	389	
YAMANAKA, Akira	1977	japonesa	1067	806	
YAMANAKA, Keiji	1983	japonesa	1071	60	
YAMANAKA, Kunihiro	1983	japonesa	1070	806	
YAMANAKA, Masatoki	1963	japonesa	1058	267	
YAMANAKA, Mitsuo	1970	japonesa	1061	737	
YAMANAKA, Sadako	1964	japonesa	1059	116	
YAMANAKA, Shigetatsu	1972	japonesa	1062	586	
YAMANAKA, Shozo	1970	japonesa	1061	738	
YAMANAKA, Toshiyuki	1973	japonesa	1063	949	
YAMANAKA, Tsugiyoshi	1974	japonesa	1064	373	
YAMANAKA, Tsuruich	1967	japonesa	1060	452	
YAMANAKA, Yukimi	1974	japonesa	1064	387	
YAMANE, Masanobu	1959	japonesa	1057	422	
YAMANE, Shizuko Yamamoto	1967	japonesa	1060	453	
YAMANE, Shoichi	1958	japonesa	1057	320	
YAMANE, Toshinobu	1958	japonesa	1057	325	
YAMANGUCHI, Yoshio	1956	japonesa	1057	107	

Y

NOME	ANO	NACIONALIDADE	LIVRO	PÁGINA	ORDEM
YAMANGUCHI, Shoichi	1964	japonesa	1059	55	
YAMANISHI, Uruo	1975	japonesa	1065	352	
YAMANISK, Ippey	1961	japonesa	1058	23v	
YAMANOUCHI, Keizo	1966	japonesa	1059	834	
YAMANOUCHI, Noburu	1972	japonesa	1063	126	
YAMANOUCHI, Noriko	1966	japonesa	1059	987	
YAMANSHI, Akiko Hayashi	1975	japonesa	1065	800	
YAMAO, Minoru	1983	japonesa	1070	36	
YAMAO, Ychimatsu	1977	japonesa	1067	786	
YAMAOKA, Isao	1963	japonesa	1058	252v	
YAMAOKA, Tamaki	1976	japonesa	1066	683	
YAMAOKA, Tsuyoshi	1976	japonesa	1066	634	
YAMASAKI, Izumi	1956	japonesa	1057	120	
YAMASAKI, Osamu	1973	japonesa	1063	491	
YAMASAKI, Ysuneki	1974	japonesa	1064	472	
YAMASHITA, Akira	1972	japonesa	1062	674	
YAMASHITA, Asao	1966	japonesa	1060	18	
YAMASHITA, Fujiki	1975	japonesa	1065	424	
YAMASHITA, Harumi	1974	japonesa	1064	513	
YAMASHITA, Kengo	1971	japonesa	1062	235	
YAMASHITA, Kentaro	1974	japonesa	1065	61	
YAMASHITA, Kesakichi	1982	japonesa	1070	1	
YAMASHITA, Kuniko	1974	japonesa	1065	25	
YAMASHITA, Massao	1982	japonesa	1069	644	
YAMASHITA, Misako	1974	japonesa	1064	770	
YAMASHITA, Misao	1977	japonesa	1067	646	
YAMASHITA, Saburo	1967	japonesa	1060	567	
YAMASHITA, Saburo	1967	japonesa	1060	574	
YAMASHITA, Satoshi	1974	japonesa	1065	138	

Y

NOME	ANO	NACIONALIDADE	LIVRO	PÁGINA	ORDEM
YAMASHITA, Seigo	1970	japonesa	1061	703	
YAMASHITA, Setsuko	1982	japonesa	1069	848	
YAMASHITA, Shigeo	1974	japonesa	1064	977	
YAMASHITA, Tadashi	1967	japonesa	1060	626	
YAMASHITA, Teruko	1970	japonesa	1061	680	
YAMASHITA, Yasuo	1974	japonesa	1064	992	
YAMASHITA, Yoshihiro	1982	japonesa	1069	761	
YAMASHITA, Yoshimasa	1972	japonesa	1063	258	
YAMASHITA, Yoshio	1974	japonesa	1064	796	
YAMASHITA, Yumiro	1970	japonesa	1061	687	
YAMAUCHI, Kiyoshi	1976	japonesa	1066	183	
YAMAUCHI, Shoei	1973	japonesa	1063	731	
YAMAUCHI, Shozi	1981	japonesa	1069	251	
YAMAUE, Kokichi	1974	japonesa	1064	765	
YAMAUISHI, Saji	1982	japonesa	1069	880	
YAMAZAKI, Kioji	1980	japonesa	1068	678	
YAMAZAKI, Marenori	1966	japonesa	1060	133	
YAMAZAKI, Nobuyuki	1973	japonesa	1063	542	
YAMAZAKI, Shigueo	1972	japonesa	1062	876	
YAMAZAKI, Suzue	1983	japonesa	1070	521	
YAMAZAKI, Tomojiro	1974	japonesa	1064	271	
YAN, Jeng Li	1974	chinesa	1064	672	
YANAGA, Sachio	1976	japonesa	1066	579	
YANAGAWA, Shinji	1961	japonesa	1058	22	
YANAGISAWA, Takayuki	1972	japonesa	1062	775	
YANAGUCHI, Masato	1973	japonesa	1063	495	
YANAI, Masaski	1960	japonesa	1057	686	
YANAI, Rokuro	1983	japonesa	1070	998	
YANAKA, Akira	1960	japonesa	1057	576	

Y

NOME	ANO	NACIONALIDADE	LIVRO	PÁGINA	ORDEM
YANAKA, Osamu	1960	japonesa	1057	573	
YANAKA, Wakae	1972	japonesa	1062	867	
YANASE, Mituo	1971	japonesa	1062	195	
YANG, Abbey Ya Pei Wang	1974	chinesa	1065	170	
YANG, Leo Youn Jee	1974	chinesa	1065	169	
YANO, Koiti	1965	japonesa	1059	486	
YANO, Kumata	1977	japonesa	1067	372	
YANO, Mitsuaki	1974	japonesa	1064	922	
YANO, Mitsue	1972	japonesa	1062	877	
YANO, Susumi	1972	japonesa	1062	749	
YANO, Tomomasa	1969	japonesa	1061	575	
YAO, Tri Shee	1965	chinesa	1059	392	
YAOW, Chen Shih	1982	chinesa	1069	496	
YARHAK, João	1892		433	11	248
YAROSZUK, Stefan	1976	polonesa	1066	141	
YASBEK, Elias	1975	síria	1065	838	
YASBEK, Karime Abib	1975	libanesa	1065	713	
YASHIMA, Suekiti	1980	japonesa	1069	111	
YASHIRO, Ishitaro	1967	japonesa	1060	703	
YASOYAMA, Takeo	1983	japonesa	1070	752	
YASSADA, Junetsu	1980	japonesa	1069	91	
YASSIM, Amadeo Assad	1957	síria	1057	180	
YASSINE, Kassem Mohamad Abou	1976	libanesa	1066	692	
YASSUE, Nagao	1977	japonesa	1067	85	
YASSUTA, Ono	1965	japonesa	1059	297	
YASTREBOV, Eufimi	1973	romena	1063	879	
YASUDA, Hiroyuki	1975	japonesa	1065	451	
YASUDA, Katsue	1974	japonesa	1064	958	
YASUDA, Yasuo	1977	japonesa	1067	79	

Y

NOME	ANO	NACIONALIDADE	LIVRO	PÁGINA	ORDEM
YASUE, Hiroshi	1975	japonesa	1065	669	
YASUE, Motoiti	1977	japonesa	1067	868	
YASUHARA, Kanichi	1977	japonesa	1067	319	
YASUMOTO, Mitiko	1975	japonesa	1065	681	
YASUNAKA, Junko	1982	japonesa	1069	560	
YASUNAKA, Yutaka	1982	japonesa	1069	915	
YATABE, Tamatsu	1965	japonesa	1059	348	
YATOMI, Sadayoshi	1983	japonesa	1070	352	
YAU, Sui Ping	1969	chinesa	1061	540	
YAWATA, Makoto	1974	japonesa	1065	98	
YAYAK, Estanislau	1892		433	7	155
YAZAKI, Kahe	1977		1067	897	
YAZAKI, Torie	1973	japonesa	1063	691	
YAZAWA, Seiji	1972	japonesa	1063	311	
YAZDIAN, Farrokhlegha Taherzdeh	1982	iraniana	1069	337	
YAZDIAN, Habibollah Taherzadeh	1982	iraniana	1069	336	
YE, Vitorino Chan	1984	portuguesa	1071	391	
YEBRA, Dolores Gonzalez	1972	espanhola	1062	955	
YEE, Zung Che	1970	chinesa	1061	766	
YELDINSKI, José	1892		433	10	239
YEMOTO, Satoru	1958	japonesa	1057	211	
YEN, Aily	1969	chinesa	1061	453	
YEN, Chu Tsuan	1967	chinesa	1060	598	
YEN, Jack	1969	chinesa	1061	469	
YEN, John	1974	chinesa	1064	590	
YEN, Joseph	1983	chinesa	1070	693	
YENG, Chan Yee	1978		1068	243	
YI, Chu Tai	1965	chinesa	1059	233	
YIANG, Lu Lin Lang	1969	chinesa	1061	458	

Y

NOME	ANO	NACIONALIDADE	LIVRO	PÁGINA	ORDEM
YIN, Hung Hang	1983	chinesa	1070	77	
YIN, Yung Ya	1975	coreana	1065	667	
YING, Chan Shau	1965	chinesa	1059	218	
YING, Du Su	1967	chinesa	1060	540	
YOFUKUJI, Ritsuko	1975	japonesa	1065	767	
YOFUKUJI, Tadashi	1984	japonesa	1071	309	
YOGI, Chizuko	1977	japonesa	1067	364	
YOGI, Hiroko	1976	japonesa	1066	4	
YOGI, Seikichi	1967	japonesa	1060	424	
YOGI, Seikiehi	1974	japonesa	1064	718	
YOGI, Seishin	1975	japonesa	1065	355	
YOKOBORDI, Kiyoshi	1963	japonesa	1058	256v	
YOKODE, Takeshi	1976	japonesa	1066	928	
YOKOHAMA, Disaburo	1965	japonesa	1059	515	
YOKOO, Katsuji	1967	japonesa	1060	705	
YOKOWO, Showichi	1963	japonesa	1058	308v	
YOKOWO, Takakom Komuro	1984	japonesa	1071	204	
YOKOYA, Eizo	1961	japonesa	1058	2	
YOKOYA, Yuzo	1975	japonesa	1065	468	
YOKOYAMA, Akimitsu	1967	japonesa	1060	593	
YOKOYAMA, Hideo	1973	japonesa	1064	43	
YOKOYAMA, Toshiko Koge	1976	japonesa	1066	664	
YOKOYAMA, Yasuo	1973	japonesa	1064	66	
YOKOZAWA, Nizo	1975	japonesa	1065	918	
YOMURA, Massaru	1967	japonesa	1060	714	
YONAMINE, Seikichi	1965	japonesa	1059	531	
YONAYOFF, Yekuda	1965	israelense	1059	499	
YONEDA, Akira	1972	japonesa	1063	183	
YONEHARA, Kazuyuki	1977	japonesa	1067	984	

Y

NOME	ANO	NACIONALIDADE	LIVRO	PÁGINA	ORDEM
YONEHARA, Toshiaki	1971	japonesa	1062	104	
YONEI, Isao	1964	japonesa	1059	137	
YONEKURA, Eizo	1967	japonesa	1060	396	
YONEMITSU, Hiromi	1975	japonesa	1065	818	
YONEMITSU, Kiwa	1975	japonesa	1065	829	
YONEMITSU, Nobuo	1975	japonesa	1065	666	
YONEMITSU, Nobuyoshi	1975	japonesa	1065	826	
YONEMITSU, Yoshihiro	1975	japonesa	1065	819	
YONEMITSU, Yoshito	1975	japonesa	1065	655	
YONEYAMA, Goro	1976	japonesa	1066	455	
YONEYAMA, Minoru	1972	japonesa	1063	391	
YONEYAMA, Saburo	1972	japonesa	1063	186	
YOO, Hoo	1982	coreana	1069	665	
YOO, Kook Tae	1982	coreana	1069	923	
YORINORI, Isamu	1972	japonesa	1062	634	
YORINORI, Seishi	1965	japonesa	1059	364	
YORINORI, Sunio	1984	japonesa	1071	154	
YORINORI, Toshiko	1984	japonesa	1071	153	
YOSHIDA, Chieko	1977		1067	122	
YOSHIDA, Chuichi	1982	japonesa	1069	562	
YOSHIDA, Etsuzo	1977	japonesa	1067	973	
YOSHIDA, Katsuei	1974	japonesa	1064	412	
YOSHIDA, Katsuteru	1972	japonesa	1062	531	
YOSHIDA, Kazuo	1970	japonesa	1061	872	
YOSHIDA, Kazutoshi	1974	japonesa	1064	305	
YOSHIDA, Kiyoharu	1972	japonesa	1063	28	
YOSHIDA, Naoko Matsubara	1977	japonesa	1067	933	
YOSHIDA, Natsu Fujii	1975	japonesa	1065	550	
YOSHIDA, Shigehito	1967	japonesa	1060	883	

Y

NOME	ANO	NACIONALIDADE	LIVRO	PÁGINA	ORDEM
YOSHIDA, Shunji	1971	japonesa	1061	968	
YOSHIDA, Takatsura	1966	japonesa	1060	92	
YOSHIDA, Takeo	1977	japonesa	1067	781	
YOSHIDA, Teruo	1974	japonesa	1064	309	
YOSHIDA, Tomonoshin	1964	japonesa	1059	90	
YOSHIDA, Yaeko Shudo	1983	japonesa	1070	772	
YOSHIDA, Yoshio	1977	japonesa	1067	482	
YOSHIDA, Yoshio	1984	japonesa	1071	347	
YOSHIDA, Yujiro	1973	japonesa	1063	717	
YOSHIDOME, Yasuo	1963	japonesa	1058	258v	
YOSHIHARA, Massao	1965	japonesa	1059	289	
YOSHIHARA, Noboru	1966	japonesa	1060	192	
YOSHIHARA, Sadao	1965	japonesa	1059	365	
YOSHIHARA, Sakae	1967	japonesa	1060	357	
YOSHIHO, Sasaya	1955	japonesa	1057	29	
YOSHII, Akiza	1964	japonesa	1058	380	
YOSHII, Asaji	1972	japonesa	1063	330	
YOSHII, Chigueichi	1974	japonesa	1064	954	
YOSHII, Haruo	1972	japonesa	1062	676	
YOSHII, Iwao	1969	japonesa	1061	439	
YOSHII, Kayoko	1972	japonesa	1062	722	
YOSHII, Setsuji	1975	japonesa	1065	692	
YOSHIKAWA, Masayuki	1976	japonesa	1066	241	
YOSHIKAWA, Tadashi	1976	japonesa	1066	102	
YOSHIKAWA, Teruyo	1972	japonesa	1062	450	
YOSHIMATSU, Makike	1972	japonesa	1063	386	
YOSHIMATSU, Sanae	1972	japonesa	1063	372	
YOSHIMORO, Yoshio	1982	japonesa	1069	861	
YOSHIMURA, Hiroshi	1968	japonesa	1061	296	

Y

NOME	ANO	NACIONALIDADE	LIVRO	PÁGINA	ORDEM
YOSHIMURA, Motoi	1972	japonesa	1062	929	
YOSHIMURA, Sagami	1968	japonesa	1061	16	
YOSHINO, Masakazu	1977	japonesa	1067	426	
YOSHIOKA, Hiroharu	1974	japonesa	1064	374	
YOSHIOKA, Miyoshi	1974	japonesa	1064	404	
YOSHIOKA, Tohei	1974	japonesa	1064	284	
YOSHIOKA, Tsuta	1974	japonesa	1064	275	
YOSHITANI, Mario	1966	japonesa	1060	118	
YOSHITANI, Masamichi	1965	japonesa	1059	378	
YOSHITANI, Mototoshi	1965	japonesa	1059	318	
YOSHITANI, Takeshi	1965	japonesa	1059	239	
YOSHITANI, Toshiko Imoto	1984	japonesa	1071	270	
YOSHITANI, Wataru	1964	japonesa	1059	127	
YOSHITANI, Yoneo	1960	japonesa	1057	563	
YOSHITOME, Hardo	1958	japonesa	1057	383	
YOSHITOMI, Yoshio	1966	japonesa	1060	130	
YOSHIURA, Masatoshi	1972	japonesa	1062	616	
YOSHIY, Hideko Takarada	1980	japonesa	1068	910	
YOSHIZAKI, Susumo	1972	japonesa	1062	619	
YOSHIZAWA, Koichi	1972	japonesa	1062	808	
YOSHIZAWA, Shimpachi	1967	japonesa	1060	722	
YOSHIZUMI, Hideo	1971	japonesa	1062	216	
YOSHIZUMI, Setsuko	1972	japonesa	1062	886	
YOSTIINO, Mitsui	1983	japonesa	1070	557	
YOTSUMOTO, Sakae	1965	japonesa	1059	496	
YOU, Chin Cheng	1983	moçambicana	1070	906	
YOUNES, Georges Mikhael	1963	libanesa	1058	242v	
YOUNG, Feio Hong	1982	moçambicana	1069	377	
YOUSEF, Anissa	1979	síria	1068	459	

Y

NOME	ANO	NACIONALIDADE	LIVRO	PÁGINA	ORDEM
YOUSEF, Jurjus Nasri	1979	síria	1068	461	
YOUSSEF, Ahmad Salim	1963	libanesa	1058	294v	
YOUSSEF, Aiche Ali	1983	libanesa	1070	678	
YOUSSEF, Ali Sayed Mohamad	1983	libanesa	1070	147	
YOUSSEF, Badri Mkheiber	1970	síria	1061	870	
YOUSSEF, Ghassan	1980	síria	1068	861	
YOUSSEF, Ibrahim Nasri	1979	síria	1068	484	
YOVANOVIC, Nikola Cicilovia	1966	iugoslava	1059	953	
YSHIZAKY, Yoshinori	1983	japonesa	1070	720	
YSROJESKI, Antonina	1895	polonesa	459	2	54
YSROJESKI, Josepha	1895	polonesa	459	2	55
YSROJESKI, Ladislau	1895	polonesa	459	2	56
YSROJESKI, Marianna	1895	polonesa	459	2	57
YSROJESKI, Martin	1895	polonesa	459	2	53
YSSERSEN, Thomaz	1884	prussiana	1	63v	
YTO, Toshio	1955	japonesa	1057	12	
YU, Chang Man	1983	chinesa	1070	738	
YU, Chen Hwa	1970	chinesa	1061	664	
YU, Cheng Pei	1970	chinesa	1061	587	
YU, Chi Chiao	1965	chinesa	1059	812	
YU, Hui Ngan Koy	1978	chinesa	1068	94	
YU, Peh	1983	Dizi-Timor	1070	694	
YU, Shing King Chu	1965	chinesa	1059	811	
YUAN, Kung Wang Shu	1982	chinesa	1069	310	
YUGEND, Esther	1950	polonesa	1023	52v	
YUGEND, Izak Germano	1935	polonesa	828	49	
YUHARA, Junzo	1973	japonesa	1063	663	
YUI, Wong Kwok	1977	chinesa	1067	327	
YUK, Jit Mao	1980	chinesa	1069	35	

Y

NOME	ANO	NACIONALIDADE	LIVRO	PÁGINA	ORDEM
YUKI, Kenichi	1972	japonesa	1062	742	
YUKI, Seiichi	1971	japonesa	1062	70	
YULIK, Miguel	1935	ucraniana	828	49	
YUMAZAKI, Iasushi	1961	japonesa	1057	890	
YUN, Cheng Tsu	1983	chinesa	1070	457	
YUN, Chu Fei	1982	moçambicana	1069	706	
YUN, Lee Chin	1983	chinesa	1070	811	
YUN, Miong Sook Kim	1982	coreana	1069	673	
YUN, Song Soo	1982	coreana	1069	672	
YUNES, Mohamed Said	1975	síria	1065	772	
YUNG, Cheng Lan Chin	1970	chinesa	1061	586	
YUNG, Wong Ng Li	1974	chinesa	1064	557	
YURA, Shigeyuki	1967	japonesa	1060	799	
YURCHSCH, Ernesto Augusto Chanser	1885	alemã	1	79v	
YUYAMA, Kaoru	1975	japonesa	1065	839	
YUYAMA, Mineo	1974	japonesa	1065	123	
YUYAMA, Takashi	1982	japonesa	1069	699	
YUYAMA, Tatsuaki	1974	japonesa	1065	148	
YUYAMA, Yojiro	1974	japonesa	1065	157	
YUZAWA, Key	1974	japonesa	1065	309	
YUZAWA, Kosahu	1961	japonesa	1057	868	
YUZU, Shigueo	1955	japonesa	1057	10	
YZUI, Hiromu	1967	japonesa	1060	890	
YZUMI, Kiyoshi	1963	japonesa	1058	251v	

Z

NOME	ANO	NACIONALIDADE	LIVRO	PÁGINA	ORDEM
ZABENDZALA, Miguel	1965	ucraniana	1059	716	
ZABIAN, Kassem Mohamad	1980	libanesa	1068	1000	
ZABIAN, Mohamad Rachid	1982	libanesa	1069	843	
ZABIENSKA, Anna	1877	polonesa	832	40	
ZABLAWSKI, Estevão	1896	austríaca	449	29	745
ZABLAWSKI, Maria	1896	austríaca	449	29	746
ZABLOCKI, Estephano			353	17v	
ZABLOSKI, João			1041	69	55
ZABLOSKI, Maria			1041	69	56
ZABLOSKI, Maria			1041	72	54
ZABLOSKI, Mikalina			1041	72	55
ZABLOSKI, Nicolau			1041	69	58
ZABLOSKI, Tecla			1041	72	53
ZABLOSKI, Theodoro			1041	72	52
ZABLOSKI, Vacel			1041	69	57
ZABOVSKI, Nikodem			353	42	
ZABTUDOSKI, Antonio	1895	polonesa	459	63	2620
ZABTUDOSKI, Camilo	1895	polonesa	459	63	2622
ZABTUDOSKI, Emilia	1895	polonesa	459	63	2609
ZABTUDOSKI, Ignacio	1895	polonesa	459	63	2611
ZABTUDOSKI, João	1895	polonesa	459	63	2608
ZABTUDOSKI, Josepha	1895	polonesa	459	63	2621
ZABTUDOSKI, Marianna	1895	polonesa	459	63	2610
ZABUDOWSKI, Camillo		polonesa	824	51	17
ZABUDOWSKI, João		polonesa	824	51	15
ZABUNOV, Ida Rettlisberger	1975	romena	1065	502	
ZABUNOV, Jorge	1975	romena	1065	506	
ZACARIAS, Antonio	1892	polonesa	432	32	879
ZACARIAS, Marianna	1892	polonesa	432	32	880

Z

NOME	ANO	NACIONALIDADE	LIVRO	PÁGINA	ORDEM
ZACARIAS, Marianna	1892	polonesa	432	32	881
ZACARIAS, Marie Razouk	1970	síria	1061	768	
ZACHARIAS, Antonio	1892		433	9	211
ZACHARIAS, Antonio	1892	polonesa	434	3	30
ZACHARIAS, Antonio	1892		429	7	59
ZACHÂRIAS, Darami	1880	suíça	384	78	
ZACHARIAS, Marianna	1892		429	7	60
ZACHARIAS, Marianna	1892		429	7	61
ZACHARKO, Anastasia	1895	polonesa	459	117	4491
ZACHARKO, Antonia	1895	polonesa	459	117	4486
ZACHARKO, Catharina	1895	polonesa	459	117	4484
ZACHARKO, Christina	1895	polonesa	459	117	4489
ZACHARKO, Ignacio	1895	polonesa	459	117	4483
ZACHARKO, João	1895	polonesa	459	117	4481
ZACHARKO, Kieryto	1895	polonesa	459	117	4490
ZACHARKO, Martha	1895	polonesa	459	117	4482
ZACHARKO, Martin	1895	polonesa	459	117	4487
ZACHARKO, Nathalia	1895	polonesa	459	117	4485
ZACHETSKI, Domisila	1892		429	27	24
ZACHETSKI, Estephano	1892		429	27	23
ZACHETSKI, Francisco	1892		429	27	27
ZACHETSKI, Ignacio	1892		429	27	25
ZACHETSKI, Marianna	1892		429	27	26
ZACK, João	1895	austríaca	434	5	15
ZADARESKI, André			1041	55	158
ZADARESKI, Anna			1041	55	161
ZADARESKI, Maria			1041	55	159
ZADARESKI, Miguel			1041	55	160
ZADURSKI, Adão	1878	polonesa	832	61	

Z

NOME	ANO	NACIONALIDADE	LIVRO	PÁGINA	ORDEM
ZADURSKI, Augusta	1878	polonesa	832	61	
ZADURSKI, Josephina	1878	polonesa	832	61	
ZADURSKI, Miguel	1878	brasileira	832	61	
ZADURSKI, Suzanna	1878	polonesa	832	61	
ZADURSKI, Valentim	1878	polonesa	832	61	
ZADVORNZ, Kerelo			1041	42	8
ZADVORNZ, Paulo			1041	42	11
ZADVORNZ, Sophia			1041	42	10
ZADVORNZ, Tecla			1041	42	9
ZADYKO, Conrado			353	57v	
ZADYKO, Conrado	1896	austríaca	449	50	1339
ZADYKO, Maria	1896	austríaca	449	50	1340
ZADYKO, Paulina	1896	austríaca	449	50	1341
ZAGANSKE, Maria	1892	polonesa	357	6	126
ZAGANSKE, Zanislaw	1892	polonesa	357	5	125
ZAGONEL, Carlos	1887	alemã	2	16v	
ZAGONEL, Carlos	1887	alemã	827	48	
ZAGORNI, Francisco		polonesa	824	48	1
ZAGREBELNY, Anastasia	1896	austríaca	449	20	490
ZAGREBELNY, Anna	1896	austríaca	449	20	493
ZAGREBELNY, Miguel	1896	austríaca	449	20	492
ZAGREBELNY, Sawka	1896	austríaca	449	20	489
ZAGREBELNY, Wassil	1896	austríaca	449	20	491
ZAGURSKA, Anna	1895	austríaca	434	6	31
ZAHAV, Raphael Har	1970	argentina	1061	863	
ZAHDI, Abdallah Zakhour	1974	síria	1064	595	
ZAHDI, Zarife Assad Daoud	1974	síria	1064	593	
ZAHORCAK, Jan	1970	tchecoslovaca	1061	610	
ZAHRA, Mohamad	1984	libanesa	1071	178	

Z

NOME	ANO	NACIONALIDADE	LIVRO	PÁGINA	ORDEM
ZAHRAN, Zoher	1980	jordaniana	1068	695	
ZAHREBEBNY, Vasil			353	11	
ZAHREBELNY, Lawka			353	47v	
ZAIAC, João	1965	polonesa	1059	448	
ZAICZUK, João	1896	austríaca	449	44	1168
ZAIONE, Carolina	1896	austríaca	449	51	1388
ZAIONE, Catharina	1896	austríaca	449	51	1389
ZAIONE, João	1896	austríaca	449	51	1386
ZAIONE, Tecla	1896	austríaca	449	51	1387
ZAJAA, Andrij	1964	ucraniana	1059	20	
ZAJAC, Agnisca	1895	polonesa	459	76	3109
ZAJAC, André			353	63v	
ZAJAC, Angela	1895	polonesa	459	76	3112
ZAJAC, Francisca	1895	polonesa	459	76	3110
ZAJAC, Helena	1968	alemã	1061	50	
ZAJAC, João	1895	polonesa	459	76	3113
ZAJAC, José	1895	polonesa	459	76	3111
ZAJAC, José	1969	polonesa	1061	396	
ZAJAC, Lucaz	1895	polonesa	459	76	3108
ZAJAC, Martivi			353	45v	
ZAJAC, Olha	1964	ucraniana	1059	150	
ZAJAC, Tadeusz	1973	polonesa	1064	132	
ZAJAC, Tasko			353	5v	
ZAJACZKOWSKI, Richard	1975	alemã	1065	397	
ZAJANKAUSKAS, João	1951	lituana	1023	59	
ZAK, Appolinaria	1892	polonesa	357	12	295
ZAK, João	1892	polonesa	357	12	294
ZAKALUK, Anastasia	1896	austríaca	449	23	582
ZAKALUK, João	1896	austríaca	449	23	580

Z

NOME	ANO	NACIONALIDADE	LIVRO	PÁGINA	ORDEM
ZAKALUK, Maria	1896	austríaca	449	23	581
ZAKALUK, Nicolau	1973	polonesa	1063	977	
ZAKALUSZ, João			353	34v	
ZAKALUZNY, Alecsa	1895	polonesa	459	107	4156
ZAKALUZNY, Anna	1895	polonesa	459	107	4154
ZAKALUZNY, Helena	1895	alemã	459	106	4152
ZAKALUZNY, João	1895	polonesa	459	107	4155
ZAKALUZNY, Maria	1895	alemã	459	106	4153
ZAKALUZNY, Pedro	1895	polonesa	459	107	4157
ZAKALUZNY, Vasyl	1895	alemã	459	106	4151
ZAKALUZUY, Harasym			353	62	
ZAKAMY, João	1892	brasileira	434	2	17
ZAKIR, Victoria Madi	1983	síria	1070	94	
ZAKOLIKASSIC, Francisco	1885	polonesa	1	89	
ZAKSZEWSKI, Adalberto	1980		1068	689	
ZALASKO, Justina	1895	polonesa	459	80	3249
ZALASKO, Miguel	1895	polonesa	459	80	3251
ZALASKO, Paska	1895	polonesa	459	80	3252
ZALASKO, Penko	1895	polonesa	459	80	3248
ZALASKO, Theodoro	1895	polonesa	459	80	3250
ZALDNISKY, Catharina		polonesa	832	226	
ZALDNISKY, Francisco		polonesa	832	226	
ZALDNISKY, Francisco		polonesa	832	226	
ZALENSKA, Antonina	1892	russa	432	15	339.22
ZALESKA, Antonina	1892	polonesa	432	46	1256
ZALESKI, Alberto	1892		433	5	89
ZALESKI, Anna			1041	55	164
ZALESKI, Anna			1041	78	3
ZALESKI, Barbara			1041	55	165

Z

NOME	ANO	NACIONALIDADE	LIVRO	PÁGINA	ORDEM
ZALESKI, Domingos			1041	55	162
ZALESKI, João			1041	78	5
ZALESKI, José			1041	79	10
ZALESKI, José	1895	polonesa	459	29	955
ZALESKI, José	1895	polonesa	459	29	958
ZALESKI, Josépha	1895	polonesa	459	29	956
ZALESKI, Maria			1041	55	163
ZALESKI, Maria			1041	78	6
ZALESKI, Mathias	1895	polonesa	459	29	957
ZALESKI, Nicolau			1041	79	8
ZALESKI, Pedro			1041	78	2
ZALESKI, Vacel			1041	79	7
ZALEWSKI, Eva	1877	polonesa	832	39	
ZALEWSKI, Francisca	1877	polonesa	832	39	
ZALEWSKI, João	1877	polonesa	832	39	
ZALEWSKI, João	1877	brasileira	832	39	
ZALEWSKI, José	1877	brasileira	832	39	
ZALEWSKI, Marianna	1877	brasileira	832	39	
ZALEWSKI, Rozalia	1877	brasileira	832	39	
ZALOSKA, Miguel		polonesa	824	42	30
ZALUCKI, João			353	82v	
ZALUSKI, Fed			353	20	
ZAMA, Isamu	1983	japonesa	1070	742	
ZAMATZKA, Maria	1895		434	20	36
ZAMBINE, Alexandre	1888	brasileira	823	4	95
ZAMBINE, Alexandre	1888	brasileira	824	18	98
ZAMBINE, Angêla	1888	italiana	823	4	97
ZAMBINE, Angêla	1888	italiana	824	18	97
ZAMBINE, Angêlo	1888	italiana	823	4	93

Z

NOME	ANO	NACIONALIDADE	LIVRO	PÁGINA	ORDEM
ZAMBINE, Angêlo	1888	italiana	824	18	94
ZAMBINE, Dionizio	1888	italiana	823	4	98
ZAMBINE, Dionizio	1888	brasileira	824	18	99
ZAMBINE, Maria	1888	italiana	823	4	94
ZAMBINE, Maria	1888	italiana	824	18	95
ZAMBINE, Santo	1888	italiana	823	4	96
ZAMBINE, Santo	1888	italiana	824	18	96
ZAMBRANA, Hugo Rodriguez	1982	boliviana	1069	667	
ZAMBRANA, Simon Rodriguez	1972	boliviana	1062	791	
ZAMIENSKI, AlexAndré	1892	polonesa	434	3	29
ZAMIEROWSKI, Eduard	1970		1061	660	
ZAMMAR, Iskandar	1973	libanesa	1063	514	
ZAMMAR, Nadia Salloum	1972	libanesa	1063	324	
ZAMMAR, Victor	1974	libanesa	1065	125	
ZAMPIERI, Florindo	1940	italiana	828	87	
ZAMPIERI, Florindo	1940	italiana	1040	6	
ZAMPOMI, Egle Incerti	1982	italiana	1069	794	
ZAMPONI, Marco	1971	italiana	1062	209	
ZAMUNER, Fernanda Candida	1968	portuguesa	1061	152	
ZAMURA, Ahira	1961	japonesa	1057	937	
ZAMZIEKI, Paulo		polonesa	824	48	23
ZANABE, Hiroshi	1963	japonesa	1058	252	
ZANATA, Oscar Cesar Pravia	1980	nicaraguense	1068	991	
ZANATA, Vitorio Angelo	1974	italiana	1064	833	
ZANATI, Giuseppe		italiana	452	6	
ZANATI, Giuseppe	1892	italiana	823	41	296
ZANATI, Herminia Maria		italiana	452	6	
ZANATI, Humberto	1892		823	41	299
ZANATI, Humberto Luigi		italiana	452	6	

Z

NOME	ANO	NACIONALIDADE	LIVRO	PÁGINA	ORDEM
ZANATI, Luigi		italiana	452	6	
ZANATI, Luigi	1892		823	41	298
ZANATTA, Silvio	1945	italiana	828	199	
ZANATTA, Silvio	1945	italiana	1040	20	
ZANATTA, Silvio	1945	italiana	1100	87	
ZANCAUAR, Camilo	1974	italiana	1064	889	
ZANCHETA, Lodovica Lorenson	1972	italiana	1062	963	
ZANCHIN, Franco	1974		1064	336	
ZANCHIN, Lino	1974	italiana	1064	328	
ZANCHIN, Mariano	1974	italiana	1064	261	
ZANCHIN, Mario	1974	italiana	1064	207	
ZANCO, Germano	1967	italiana	1060	778	
ZANELLA, Angelo	1882		461	16	
ZANELLA, Angelo	1882		461	23	
ZANELLA, Giovanni			372	1	
ZANESKY, João		polonesa	832	56	
ZANETTI, Angelo	1882		461	19	
ZANETTI, Guerino	1955	italiana	1057	49	
ZANETTI, João	1940	italiana	828	94	
ZANETTI, João	1940	italiana	1040	6	
ZANGIER, Ida Zangaer de	1980	polonesa	1068	1004	
ZANGISKI, Bronilda Marks	1974	polonesa	1065	281	
ZANIECKI, Augusto	1878	polonesa	832	45	
ZANIECKI, Julianna	1878	polonesa	832	45	
ZANIER, Domingos	1945	italiana	828	193	
ZANIER, Domingos	1945	italiana	1040	19	
ZANIER, Domingos	1945	italiana	1100	82	
ZANIN, Augusta	1890	italiana	823	36	152
ZANIN, Augusta	1889	italiana	824	28	232

Z

NOME	ANO	NACIONALIDADE	LIVRO	PÁGINA	ORDEM
ZANIN, Giovani	1890	italiana	823	13	94
ZANIN, Giovani	1889	italiana	824	3	98
ZANIN, Stefano			1043		41
ZANINI, Osvaldo	1968	italiana	1061	121	
ZANIOLO, João	1944	italiana	828	154	
ZANIOLO, João	1944	italiana	1040	15	
ZANIOLO, João	1944	italiana	1100	36	
ZANIOLO, José	1944	italiana	828	159	
ZANIOLO, José	1944	italiana	1040	16	
ZANIOLO, José	1944	italiana	1100	44v	
ZANIOLO, José	1944	italiana	1100	45	
ZANIOLO, Maria Berton	1944	italiana	828	156	
ZANIOLO, Maria Berton	1944	italiana	1100	39	
ZANIOLO, Maria Berton	1944	italiana	1040	15	
ZANIRATO, Julio	1982	japonesa	1069	482	
ZANISKO, Josepha	1878	polonesa	832	322	
ZANISKO, Nicoláo	1878	polonesa	832	322	
ZANISKO, Sophia	1878	polonesa	832	322	
ZANISKO, Victoria	1878	polonesa	832	322	
ZANKILEVICH, Marcos	1944	chilena	828	162	
ZANLORENZI, Alfeo	1972	italiana	1063	138	
ZANLORENZI, Hermenegildo	1972	italiana	1063	116	
ZANLUANA, Daniel Elias Arce	1983	boliviana	1070	43	
ZANNA, Enrico Dalla	1983	italiana	1070	79	
ZANON, Dante	1983	italiana	1070	361	
ZANON, Enrique	1983	italiana	1070	879	
ZANON, Luiz	1974	italiana	1064	562	
ZANON, Sergio	1980	italiana	1069	30	
ZANONE, Amalia	1888	italiana	823	3	77

Z

NOME	ANO	NACIONALIDADE	LIVRO	PÁGINA	ORDEM
ZANONE, Amalia	1888	italiana	824	17	77
ZANONE, Ferdinando	1888	italiana	823	3	72
ZANONE, Ferdinando	1888	italiana	824	17	72
ZANONE, Ferrucho	1888	brasileira	823	3	75
ZANONE, Ferrucho	1888	brasileira	824	17	75
ZANONE, Giacome	1888	italiana	823	3	70
ZANONE, Giacome	1888	italiana	824	17	70
ZANONE, Izabel	1888	italiana	824	17	71
ZANONE, Izabele	1888	italiana	823	3	71
ZANONE, José	1888	italiana	823	3	76
ZANONE, José	1888	italiana	824	17	76
ZANONE, Luiza	1888	brasileira	823	3	74
ZANONE, Luiza	1888	brasileira	824	17	74
ZANONE, Sophia	1888	italiana	823	3	73
ZANONE, Sophia	1888	italiana	824	17	73
ZANONI, Angela Pisicchio	1974	italiana	1065	78	
ZANONI, Santa			452	12	
ZANONI, Sophia			452	12	
ZANTARA, João		polonesa	824	49	55
ZANTARA, José		polonesa	824	49	49
ZANTARA, Thomaz		polonesa	824	49	56
ZANUSO, Bruno	1967	italiana	1060	784	
ZANZEN, Gustav	1965	russa	1059	767	
ZAPATOCZUY, João	1940	polonesa	828	91	
ZAPIAK, Fedko			353	28v	
ZAPORA, Cassemiro	1895	polonesa	459	39	1285
ZAPORA, Estanislau	1895	polonesa	459	39	1291
ZAPORA, Ignacio	1895	polonesa	459	39	1287
ZAPORA, João	1895	polonesa	459	39	1290

Z

NOME	ANO	NACIONALIDADE	LIVRO	PÁGINA	ORDEM
ZAPORA, Magdalena	1895	polonesa	459	39	1288
ZAPORA, Miguel	1895	polonesa	459	39	1289
ZAPORA, Ursula	1895	polonesa	459	39	1286
ZAPOTOCZNY, João	1940	polonesa	1040	6	
ZAPOTOSNI, Justina			1041	76	229
ZAPOTOSNI, Miguel			1041	76	228
ZAPOTOSNI, Senko			1041	76	230
ZAPPERD, Carlos	1951		1024	97	
ZAPPERD, Hilde	1951		1024	97v	
ZAPPERT, Hilde	1951	austríaca	1023	60	
ZAPPERT, Karl	1951	austríaca	1023	60v	
ZAPPERT, Marianne Lise	1959	austríaca	1057	524	
ZAPRUDRENA, Zophia			353	17v	
ZARANSKI, Casemiro	1895	polonesa	459	11	361
ZARANSKI, Eduardo	1895	polonesa	459	11	365
ZARANSKI, Helena	1895	polonesa	459	11	366
ZARANSKI, Leonardo	1895	polonesa	459	11	363
ZARANSKI, Magdalenna	1895	polonesa	459	11	362
ZARANSKI, Stanislau	1895	polonesa	459	11	364
ZAREMBA, João	1963	polonesa	1058	347	
ZARKA, Pedro	1892		433	7	140
ZARKE, Helmuth	1974	alemã	1064	660	
ZARON, Antonio	1892	italiana	818 Anexo	1	20
ZARON, Carolina	1892	italiana	818 Anexo	1	22
ZARON, Clementina	1892	italiana	818 Anexo	1	23
ZARON, Pierina	1892	italiana	818 Anexo	1	21
ZARUR, Latifi Adib	1974	libanesa	1064	508	
ZARYNIUK, Stephan			353	81	
ZARZYCKI, Agnisca	1895	polonesa	459	67	2738

Z

NOME	ANO	NACIONALIDADE	LIVRO	PÁGINA	ORDEM
ZARZYCKI, Anna	1895	polonesa	459	67	2737
ZARZYCKI, Antonio	1895	polonesa	459	67	2740
ZARZYCKI, Balbina	1895	polonesa	459	67	2739
ZARZYCKI, João	1895	polonesa	459	67	2736
ZARZYCKI, Marianna	1895	polonesa	459	67	2741
ZARZYCKI, Miguel	1895	polonesa	459	67	2743
ZARZYCKI, Veterio	1895	polonesa	459	67	2742
ZASADSCHI, Julio	1940	polonesa	828	95	
ZASADSCKI, Julio	1940	polonesa	1040	7	
ZASICTKO, Fed			353	49	
ZASIEDKO, Anna	1896	austríaca	449	33	850
ZASIEDKO, Catharina	1896	austríaca	449	33	852
ZASIEDKO, Fedko	1896	austríaca	449	33	849
ZASIEDKO, Grynko	1896	austríaca	449	33	851
ZASIEDKO, Tecla	1896	austríaca	449	33	853
ZASIEDKO, Wasil	1896	austríaca	449	33	854
ZASIELAK, Anna	1896	austríaca	449	24	607
ZASIELAK, Demetrio	1896	austríaca	449	24	606
ZASIELAK, Elena	1896	austríaca	449	24	602
ZASIELAK, Julia	1896	austríaca	449	24	603
ZASIELAK, Maria	1896	austríaca	449	24	605
ZASIELAK, Senko	1896	austríaca	449	24	601
ZASIELAK, Stephan	1896	austríaca	449	24	604
ZASINSKI, Francisco	1885	polonesa	1	89	
ZASKOS, Agnella	1887	polonesa	832	367	
ZASKOS, Anna	1887	polonesa	832	367	
ZASKOS, Bartholomeu	1887	polonesa	832	367	
ZASKOS, Branca	1887	polonesa	832	367	
ZASKOS, João	1887	polonesa	832	367	

Z

NOME	ANO	NACIONALIDADE	LIVRO	PÁGINA	ORDEM
ZASKOS, Maria	1887	polonesa	832	367	
ZASKOS, Romão	1887	polonesa	832	367	
ZASTAVNI, Stefan	1972	iugoslava	1062	502	
ZASTAVNI, Vasil	1972	iugoslava	1062	596	
ZASTRUTZKI, Hans Jurgen	1973	alemã	1064	114	
ZASTRVS, Augusto	1886	alemã	827	45	
ZATAR, Chede Calil	1965	síria	1059	587	
ZATESKO, Miguel			1041	75	184
ZATESKO, Nicolau			1041	75	183
ZATESKO, Panko			1041	75	181
ZATESKO, Paranka			1041	75	182
ZATESKO, Pedro			1041	75	185
ZATSCKOSKI, Ignacio	1892		433	3	35
ZAVADOWSKI, João	1896	austríaca	449	16	359
ZAVADOWSKI, Julia	1896	austríaca	449	16	363
ZAVADOWSKI, Miguel	1896	austríaca	449	16	361
ZAVADOWSKI, Paranka	1896	austríaca	449	16	362
ZAVADOWSKI, Rosalia	1896	austríaca	449	16	360
ZAVATSKI, Alberto	1892		429	34	90
ZAVATSKI, Alberto	1892	polonesa	432	35	944
ZAVATSKI, André	1892		429	34	92
ZAVATSKI, André	1892	polonesa	432	35	946
ZAVATSKI, Antonia	1892	polonesa	432	35	949
ZAVATSKI, Antonina	1892		429	34	95
ZAVATSKI, Estanislau	1892		429	34	94
ZAVATSKI, João	1892		433	2	20
ZAVATSKI, José	1892		429	34	93
ZAVATSKI, José	1892	polonesa	432	35	947
ZAVATSKI, Mariana	1892		429	34	89

Z

NOME	ANO	NACIONALIDADE	LIVRO	PÁGINA	ORDEM
ZAVATSKI, Marianna	1892	polonesa	432	35	943
ZAVATSKI, Martin	1892		429	34	91
ZAVATSKI, Martin	1892	polonesa	432	35	945
ZAVATSKI, Paulo	1892	polonesa	432	35	942
ZAVATSKI, Paulo	1892		429	34	88
ZAVATSKI, Stanislau	1892	polonesa	432	35	948
ZAVATZKA, Paulina	1895	austríaca	434	5	11
ZAVATZKI, Francisco	1892		429	26	66
ZAVATZKI, João	1896	brasileira	434	10	46
ZAVATZKI, Marianna	1892		429	26	67
ZAVEMKA, João	1892		433	2	25
ZAVOSKI, Francisco	1892	polonesa	432	33	882
ZAVOSKI, Marianna	1892	polonesa	432	33	883
ZAWADER, Bluma	1963	polonesa	1058	132v	
ZAWADER, Leib	1963	polonesa	1058	133	
ZAWADNIAK, Alberto	1895	polonesa	459	33	1099
ZAWADNIAK, Balbina	1895	polonesa	459	33	1100
ZAWADNIAK, Veronica	1895	polonesa	459	33	1101
ZAWADOSKA, Julha			353	72	
ZAWADOWSKI, Fed			353	13	
ZAWADOWSKI, Fedko	1896	austríaca	449	16	364
ZAWADOWSKI, Rosalia	1896	austríaca	449	16	365
ZAWADZKA, Nadiezda	1955	polonesa	1057	5	
ZAWADZKI, Josefa Gryczewska	1953	polonesa	1023	83	
ZAWATZKA, Clara	1896	austríaca	434	10	34
ZAWATZKA, Clara	1896		434	21	14
ZAWIRSKI, José			353	9	
ZAWIRSKI, José			353	9	
ZAWIRUCHA, Semko			353	54	

Z

NOME	ANO	NACIONALIDADE	LIVRO	PÁGINA	ORDEM
ZAZEJERSKI, Augusto	1877	polonesa	832	75	
ZAZEJERSKI, João	1877	polonesa	832	75	
ZAZEJERSKI, João	1877	brasileira	832	75	
ZAZEJERSKI, José	1877	brasileira	832	75	
ZAZEJERSKI, Leão	1877	brasileira	832	75	
ZAZEJERSKI, Mariana	1877	polonesa	832	75	
ZAZEJERSKI, Paulo	1877	polonesa	832	75	
ZAZICKI, João		polonesa	824	42	1
ZBLEOSKI, Miguel	1885	polonesa	827	32v	
ZBLEWSKA, Carlos	1877	polonesa	832	28	
ZBLEWSKA, Emma	1877	polonesa	832	28	
ZBLEWSKA, Marianna	1877	polonesa	832	28	
ZBLEWSKA, Theophilo	1877	polonesa	832	28	
ZBLEWSKA, Valeslavo	1877	polonesa	832	28	
ZDANIAK, Miguel	1925	polonesa	827	61	
ZDAWIAK, Miguel	1925	polonesa	828	1	
ZDEBSKI, Wasil			353	36	
ZDOBICKI, Eudoque	1895	polonesa	459	77	3155
ZDOBICKI, Justina	1895	polonesa	459	77	3153
ZDOBICKI, Miguel	1895	polonesa	459	77	3152
ZDOBICKI, Theodoro	1895	polonesa	459	77	3154
ZDYBICKI, Mieceslau João	1975	polonesa	1065	551	
ZEAL, Bronislava	1895	polonesa	459	107	4175
ZEAL, Catharina	1895	polonesa	459	107	4178
ZEAL, José	1895	polonesa	459	107	4177
ZEAL, Leonora	1895	polonesa	459	107	4179
ZEAL, Martha	1895	polonesa	459	107	4176
ZEAL, Miguel	1895	polonesa	459	107	4174
ZEBIAN, Hassan Mohamad	1981	libanesa	1069	270	

Z

NOME	ANO	NACIONALIDADE	LIVRO	PÁGINA	ORDEM
ZEBRA, Anita Jocelyne	1967	francesa	1060	599	
ZEBRA, Irene	1973	francesa	1063	475	
ZECENER, Francisco	1892		429	42	78
ZECENER, João	1892		429	42	79
ZECENER, Thomas	1892		429	42	80
ZECENES, Francisco	1892	polonesa	432	41	1124
ZECENES, João	1892	polonesa	432	41	1125
ZECENES, Thomaz	1892	polonesa	432	41	1126
ZECHETISKY, Anna	1886	polonesa	832	436	
ZECHETISKY, Catharina	1886	polonesa	832	436	
ZECHETISKY, José	1886	polonesa	832	436	
ZECHETISKY, Ludovico	1886	polonesa	832	436	
ZECHETISKY, Marianna	1886	polonesa	832	436	
ZECHETISKY, Miguel	1886	polonesa	832	436	
ZECKIMM, Augusta	1885	italiana	832	3	
ZECKIMM, Francisca	1885	italiana	832	3	
ZECKIMM, Maria	1885	brasileira	832	3	
ZECKIMM, Moyses	1885	brasileira	832	3	
ZECKIMM, Pedro	1885	italiana	832	3	
ZECNER, Andre	1892		429	40	14
ZECNER, Francisco	1892		429	40	10
ZECNER, João	1892		429	40	12
ZECNER, Mariana	1892		429	40	16
ZECNER, Michalina	1892		429	40	11
ZECNER, Thomas	1892		429	40	13
ZECNER, Walent	1892		429	40	15
ZEE, David Man Wai	1973	chinesa	1063	473	
ZEE, Helen Ven Nee	1973	chinesa	1063	472	
ZEFECHON, Anna		polonesa	832	433	

Z

NOME	ANO	NACIONALIDADE	LIVRO	PÁGINA	ORDEM
ZEFECHON, Marianna		polonesa	832	433	
ZEFECHON, Valente		polonesa	832	433	
ZEFFIRO, Mario	1963	italiana	1058	279	
ZEGHBI, Michel	1963	síria	1058	274v	
ZEGHBI, Miguel	1963	síria	1058	126	
ZEGHBI, Miguel	1963	síria	1058	133v	
ZEHNPFENNIG, Hans Gunter	1967	alemã	1060	777	
ZEHNPFENNING, Karl Heinz	1971	alemã	1061	974	
ZEHR, Matthias	1963	iugoslava	1058	211v	
ZEIDLER, Rudolf	1973	alemã	1063	870	
ZEIGELHOIM, Leão	1935	russa	828	47	
ZEILINGER, George	1972	alemã	1062	998	
ZEILINGER, Henriqueta	1974	alemã	1064	341	
ZEIN, Mohamad Ali Ahmad	1983	libanesa	1070	57	
ZEIRI, Heiki	1967	japonesa	1060	486	
ZELAK, Estanislau	1892		429	44	31
ZELAK, José	1896		434	21	7
ZELAK, Matheus	1892		429	43	29
ZELAK, Victoria	1892		429	43	30
ZELFELD, Albina	1888	brasileira	824	24	61
ZELFELD, Albina		brasileira	825	74	
ZELFELD, Ernesto	1888	brasileira	824	24	62
ZELFELD, Ernesto		brasileira	825	74	
ZELFELD, Maria	1888	alemã	824	24	60
ZELFELD, Maria	1888	brasileira	824	24	63
ZELFELD, Maria		alemã	825	74	
ZELFELD, Maria		brasileira	825	74	
ZELFELD, Osvaldo	1888	alemã	824	24	59
ZELFELD, Oswaldo		alemã	825	74	

NOME	ANO	NACIONALIDADE	LIVRO	PÁGINA	ORDEM
ZELINSKI, João		polonesa	824	51	8
ZELINSKI, José		polonesa	824	51	29
ZELINSKI, José	1892		429	24	1
ZELINSKI, Vicente		polonesa	824	52	41
ZELINSKY, Paulo	1892		433	5	81
ZELLA, Angelica	1888	italiana	824	17	50
ZELLA, Angelica			825	187	
ZELLA, Angelica	1888	italiana	823	2	50
ZELLA, Antonia			825	187	
ZELLA, Antonio	1888	italiana	823	2	52
ZELLA, Antonio	1888	italiana	824	17	52
ZELLA, Barbarina	1888	italiana	823	2	42
ZELLA, Barbarina	1888	italiana	824	17	42
ZELLA, Barbarina			825	185	
ZELLA, Carlos	1888	italiana	823	2	54
ZELLA, Carlos	1888	brasileira	824	17	54
ZELLA, Carlos			825	187	
ZELLA, Concelcio	1888	italiana	823	2	41
ZELLA, Concelsi	1888	italiana	824	17	41
ZELLA, Concelzil	1875	italiana	825	185	
ZELLA, Francisco	1888	italiana	823	2	45
ZELLA, Francisco	1875		825	186	
ZELLA, Francisco	1888	italiana	824	17	45
ZELLA, Leticia	1888	italiana	823	2	43
ZELLA, Leticia	1888	italiana	824	17	43
ZELLA, Liticia			825	185	
ZELLA, Luiza	1888	italiana	823	2	53
ZELLA, Luiza	1888	italiana	824	17	53
ZELLA, Luiza			825	187	

NOME	ANO	NACIONALIDADE	LIVRO	PÁGINA	ORDEM
ZELLA, Maria	1888	italiana	823	2	46
ZELLA, Maria	1888	italiana	824	17	46
ZELLA, Maria			825	186	
ZELLA, Othilia	1888	italiana	824	17	47
ZELLA, Othylia	1888	italiana	823	2	47
ZELLA, Otilia			825	186	
ZELLA, Regina	1888	italiana	823	2	55
ZELLA, Rissolina	1888	italiana	823	2	48
ZELLA, Rissolina			825	186	
ZELLA, Rissolina	1888	italiana	824	17	48
ZELLA, Rosina			825	187	
ZELLA, Rozina	1888	brasileira	824	17	55
ZELLA, Saverio	1888	italiana	823	2	49
ZELLA, Saverio	1888	italiana	824	17	49
ZELLA, Saverio	1875	italiana	825	187	
ZELLA, Unicola	1888	italiana	824	17	51
ZELLA, Unicóla	1888	italiana	823	2	51
ZELLA, Unicolla			825	187	
ZELLA, Virginia	1888	italiana	823	2	44
ZELLA, Virginia	1888	italiana	824	17	44
ZELLA, Virginia			825	185	
ZELMANSKI, Lucaz	1895	polonesa	459	42	1910
ZELMANSKI, Marianna	1895	polonesa	459	42	1911
ZELNER, Francisca	1876	polonesa	832	141	
ZELNER, Francisco	1876	polonesa	832	141	
ZELNER, Francisco	1876	polonesa	832	141	
ZELNER, Rozalia	1876	brasileira	832	141	
ZELNER, Tekla	1876	polonesa	832	141	
ZELNER, Valerianna	1876	polonesa	832	141	

Z

NOME	ANO	NACIONALIDADE	LIVRO	PÁGINA	ORDEM
ZEN, João Antonio	1943	italiana	828	137	
ZEN, João Antonio	1943	italiana	1040	13	
ZEN, Nicolau	1895	polonesa	459	81	3261
ZEN, Polania	1895	polonesa	459	81	3262
ZENF, Emilio	1895	polonesa	459	5	168
ZENF, Joanna	1895	polonesa	459	6	171
ZENF, José	1895	polonesa	459	5	170
ZENF, Marianna	1895	polonesa	459	5	169
ZENGOSKI, Antonina	1895	polonesa	459	48	2089
ZENGOSKI, Elisa	1895	polonesa	459	48	2090
ZENGOSKI, Martin	1895	polonesa	459	48	2091
ZENGOSKI, Miguel	1895	polonesa	459	48	2088
ZENI, Lino	1972	italiana	1062	419	
ZENI, Lodovico	1968	italiana	1060	955	
ZENIN, Sachie	1956	japonesa	1057	103	
ZENKERT, Martin	1953	alemã	1023	88v	
ZENTNER, Jakob	1963	iugoslava	1058	208	
ZENZELUK, Senko			353	34v	
ZERE, Anastasia	1896	austríaca	449	9	170
ZERE, Anna	1896	austríaca	449	9	167
ZERE, Fedko	1896	austríaca	449	9	166
ZERE, Ksenia	1896	austríaca	449	9	172
ZERE, Matheos	1896	austríaca	449	15	334
ZERE, Miqueta	1896	austríaca	449	15	336
ZERE, Natalia	1896	austríaca	449	15	335
ZERE, Paranka	1896	austríaca	449	9	168
ZERE, Paulina	1896	austríaca	449	9	169
ZERE, Pedro	1896	austríaca	449	9	173
ZERE, Pedro	1896	austríaca	449	15	337

Z

NOME	ANO	NACIONALIDADE	LIVRO	PÁGINA	ORDEM
ZERE, Romano	1896	austríaca	449	15	338
ZERE, Sophia	1896	austríaca	449	9	171
ZERGER, Adão	1895	alemã	459	106	4137
ZERGER, Barbara	1895	alemã	459	106	4132
ZERGER, Catharina	1895	alemã	459	106	4133
ZERGER, Elisabeth	1895	alemã	459	106	4135
ZERGER, Jacob	1895	alemã	459	106	4131
ZERGER, Jacob	1895	alemã	459	106	4136
ZERGER, João	1895	alemã	459	104	4069
ZERGER, João	1895	alemã	459	106	4134
ZERGER, João	1895	alemã	459	106	4146
ZERGER, Margarida	1895	alemã	459	104	4070
ZERGER, Maria	1895	alemã	459	104	4068
ZERGER, Maria	1895	alemã	459	106	4138
ZERGER, Philip	1895	alemã	459	104	4067
ZERGER, Theresa	1895	alemã	459	104	4071
ZERIBETTO, Domenico			461	6	
ZERNICK, Alberto	1895	polonesa	459	36	1193
ZERNICK, Antonina	1895	polonesa	459	36	1196
ZERNICK, Josepha	1895	polonesa	459	36	1197
ZERNICK, Ladislau	1895	polonesa	459	36	1198
ZERNICK, Marianna	1895	polonesa	459	36	1194
ZERNICK, Marianna	1895	polonesa	459	36	1195
ZEROUNIAN, Albert	1980	libanesa	1068	846	
ZETOLA, Maria de Lourdes Prendi	1964	portuguesa	1059	148	
ZETTLW, Augusta	1883	alemã	1	36	
ZEU, João Antonio	1943	italiana	1100	11v	
ZEURAWSKI, Stanislaú		polonesa	824	49	78
ZEVALLOS, Primitivo Baltazar Flores	1972	peruana	1063	41	

Z

NOME	ANO	NACIONALIDADE	LIVRO	PÁGINA	ORDEM
ZEVE, Pedro			1041	80	6
ZGADA, Francisco	1876	polonesa	832	161	
ZGADA, Izidoro	1876	brasileira	832	161	
ZGADA, Jacob	1876	polonesa	832	161	
ZGADA, Jacob	1876	brasileira	832	161	
ZGADA, João	1876	polonesa	832	161	
ZGADA, José	1876	polonesa	832	161	
ZGADA, Julia	1876	polonesa	832	161	
ZGADA, Magdalena	1876	brasileira	832	161	
ZGADA, Rodriga	1876	polonesa	832	161	
ZGODA, Francisca	1877	brasileira	832	16	
ZGODA, Jacob	1877	polonesa	832	16	
ZGODA, João	1877	brasileira	832	16	
ZGODA, José	1877	brasileira	832	16	
ZGODA, Maria	1877	polonesa	832	16	
ZGODA, Maria Joanna	1877	brasileira	832	16	
ZGODA, Rosalia	1877	brasileira	832	16	
ZGODA, Veronica	1877	brasileira	832	16	
ZICANELLI FILHO, Francisco	1928	italiana	828	6	
ZICH, João	1892		433	10	229
ZICH, João	1892		429	9	30
ZICHINSKI, Antonio			353	50v	
ZICHINSKI, Estanislau			353	50v	
ZICHINSKI, João			353	50v	
ZICK, João	1892	polonesa	432	34	929
ZICKELKAU, Meta	1951	alemã	1023	71v	
ZICUSPKY, Barbara		brasileira	832	229	
ZICUSPKY, Estanislao		polonesa	832	229	
ZICUSPKY, Francisco		polonesa	832	229	

Z

NOME	ANO	NACIONALIDADE	LIVRO	PÁGINA	ORDEM
ZICUSPKY, Genoveva		polonesa	832	229	
ZICUSPKY, Joanna		polonesa	832	229	
ZICUSPKY, Monica		polonesa	832	229	
ZICUSPKY, Theophilo		brasileira	832	229	
ZICUSPKY, Willem		polonesa	832	229	
ZIEKUN, Carlos	1947	alemã	1040	24	
ZIEKUR, Carlos	1947	alemã	1023	14	
ZIELAK, Angela	1892	polonesa	432	6	165
ZIELAK, Eva	1892	polonesa	432	6	168
ZIELAK, Mathias	1892	polonesa	432	6	164
ZIELAK, Stanislava	1892	polonesa	432	6	167
ZIELAK, Victoria	1892	polonesa	432	6	166
ZIELASKO, Werner	1968	alemã	1061	284	
ZIELENSKI, Adão	1895	polonesa	459	47	2068
ZIELENSKI, Agatha	1895	polonesa	459	12	397
ZIELENSKI, Anna	1892		429	18	145
ZIELENSKI, Anna	1895	polonesa	459	76	3115
ZIELENSKI, Anna	1895	polonesa	459	79	3221
ZIELENSKI, Anna	1892	polonesa	432	29	793
ZIELENSKI, Antonina	1892		429	17	144
ZIELENSKI, Antonina	1895	polonesa	459	38	1262
ZIELENSKI, Antonina	1895	brasileira	459	62	2584
ZIELENSKI, Antonina	1892	polonesa	432	29	792
ZIELENSKI, Carolina	1895	polonesa	459	40	1346
ZIELENSKI, Catharina	1892		429	14	50
ZIELENSKI, Catharina	1892		429	20	218
ZIELENSKI, Catharina	1895	polonesa	459	79	3222
ZIELENSKI, Catharina	1892	polonesa	432	24	636
ZIELENSKI, Catharina	1892	polonesa	432	29	791

NOME	ANO	NACIONALIDADE	LIVRO	PÁGINA	ORDEM
ZIELENSKI, Catharina	1892	polonesa	432	31	837
ZIELENSKI, Eva	1895	polonesa	459	47	2069
ZIELENSKI, Felina	1892	polonesa	432	31	844
ZIELENSKI, Francisca	1892		429	14	51
ZIELENSKI, Francisca	1892		429	20	220
ZIELENSKI, Francisca	1892	brasileira	432	31	839
ZIELENSKI, Francisco	1892		429	20	217
ZIELENSKI, Francisco	1895	polonesa	459	38	1260
ZIELENSKI, Francisco	1892	polonesa	432	17	438
ZIELENSKI, Francisco	1892	polonesa	432	24	634
ZIELENSKI, Francisco	1892	polonesa	432	24	638
ZIELENSKI, Francisco	1892	polonesa	432	31	838
ZIELENSKI, Helena	1892		429	19	182
ZIELENSKI, Jacob	1895	polonesa	459	12	396
ZIELENSKI, João	1895	polonesa	459	79	3218
ZIELENSKI, João	1895	brasileira	459	62	2582
ZIELENSKI, João	1895	polonesa	459	76	3114
ZIELENSKI, João	1892	polonesa	432	29	790
ZIELENSKI, João	1892	polonesa	432	31	836
ZIELENSKI, João	1892		429	14	49
ZIELENSKI, João	1892		429	17	143
ZIELENSKI, José	1892		429	18	146
ZIELENSKI, José	1892		429	19	183
ZIELENSKI, José	1895	polonesa	459	38	1257
ZIELENSKI, José	1895	polonesa	459	38	1259
ZIELENSKI, José	1895	polonesa	459	47	2066
ZIELENSKI, José	1895	polonesa	459	76	3116
ZIELENSKI, José	1892	polonesa	432	30	794
ZIELENSKI, José	1892	polonesa	432	31	842

Z

NOME	ANO	NACIONALIDADE	LIVRO	PÁGINA	ORDEM
ZIELENSKI, José	1892	polonesa	432	31	845
ZIELENSKI, José	1892		429	19	180
ZIELENSKI, Josepha	1895	polonesa	459	38	1258
ZIELENSKI, Josepha	1892	polonesa	432	17	440
ZIELENSKI, Marciana	1895	polonesa	459	66	2721
ZIELENSKI, Margarida	1892		429	18	147
ZIELENSKI, Maria	1892	polonesa	432	17	437
ZIELENSKI, Maria	1892	polonesa	432	17	439
ZIELENSKI, Maria	1892	polonesa	432	24	635
ZIELENSKI, Maria	1892	polonesa	432	24	637
ZIELENSKI, Mariana	1892		429	20	219
ZIELENSKI, Mariana	1892		429	20	216
ZIELENSKI, Marianna	1895	polonesa	459	38	1261
ZIELENSKI, Marianna	1895	brasileira	459	62	2583
ZIELENSKI, Marianna	1895	polonesa	459	66	2720
ZIELENSKI, Miguel	1895	brasileira	459	62	2585
ZIELENSKI, Paulo	1895	polonesa	459	79	3220
ZIELENSKI, Paulo	1892	polonesa	432	17	436
ZIELENSKI, Stephano	1895	polonesa	459	47	2070
ZIELENSKI, Tadeus	1895	polonesa	459	40	1345
ZIELENSKI, Theresa	1895	polonesa	459	79	3219
ZIELENSKI, Ursula	1892		429	19	181
ZIELENSKI, Ursula	1892	polonesa	432	31	843
ZIELENSKI, Vicente	1895	polonesa	459	66	2719
ZIELENSKI, Zuzanna	1895	polonesa	459	47	2067
ZIELEWICZ, Henri Jean de	1951	polonesa	1023	72	
ZIELEWICZ, Irene de	1953	polonesa	1023	87v	
ZIELINSKI, Adalberto			353	59v	
ZIELINSKI, Adão	1892	polonesa	434	2	12

Z

NOME	ANO	NACIONALIDADE	LIVRO	PÁGINA	ORDEM
ZIELINSKI, Alberto			353	58v	
ZIELINSKI, André			353	59v	
ZIELINSKI, Bernardo	1877	brasileira	832	78	
ZIELINSKI, Cecilia	1877	brasileira	832	78	
ZIELINSKI, Francisco	1895	polonesa	459	16	537
ZIELINSKI, Jacob		polonesa	824	41	7
ZIELINSKI, João	1877	brasileira	832	78	
ZIELINSKI, José	1877	polonesa	832	78	
ZIELINSKI, José	1895	polonesa	459	16	535
ZIELINSKI, José	1895	polonesa	459	16	538
ZIELINSKI, Josepha	1895	polonesa	459	16	536
ZIELINSKI, Juliana	1877	polonesa	832	78	
ZIELINSKI, Lourenço	1892		433	5	96
ZIELINSKI, Marianna	1895	polonesa	459	16	539
ZIELINSKI, Thomaz	1876	polonesa	832	55	
ZIELKE, Herbert Max	1965	alemã	1059	832	
ZIELNISKI, André			353	58v	
ZIELO, Gino	1974	italiana	1064	482	
ZIELONOGORA, Bela	1955	polonesa	1057	6	
ZIELONOGORA, Mieczyslaw	1955	polonesa	1057	2	
ZIEMBA, Angela	1895	polonesa	459	30	1001
ZIEMBA, Antonio	1895	polonesa	459	30	1002
ZIEMBA, Eva	1895	polonesa	459	30	1004
ZIEMBA, José	1895	polonesa	459	30	1000
ZIEMBA, Ladislau	1895	polonesa	459	30	1003
ZIEMBINSKI, Estanislava	1892	polonesa	357	8	196
ZIEMBINSKI, João	1892	polonesa	357	8	194
ZIEMBINSKI, João	1892	polonesa	357	8	197
ZIEMBINSKI, Marianna	1892	polonesa	357	8	195

Z

NOME	ANO	NACIONALIDADE	LIVRO	PÁGINA	ORDEM
ZIEMER, Felipe			1041	40	61
ZIEMER, Felippe			1041	47	155
ZIEMER, Francisco			1041	62	97
ZIEMER, Maria			1041	47	154
ZIEMER, Maria do Ceo			1041	40	60
ZIEMER, Otto			1041	40	59
ZIEMER, Otto			1041	47	153
ZIEMIANONSKI, Mariano	1961	polonesa	1057	781	
ZIEMVZYCKI, Antonio	1895	polonesa	459	3	97
ZIEMVZYCKI, Catharina	1895	polonesa	459	3	95
ZIEMVZYCKI, Ignacio	1895	polonesa	459	3	99
ZIEMVZYCKI, João	1895	polonesa	459	3	98
ZIEMVZYCKI, José	1895	polonesa	459	3	96
ZIEMVZYCKI, Julianna	1895	polonesa	459	3	100
ZIEMVZYCKI, Paulo	1895	polonesa	459	3	94
ZIEMWZYCKI, José	1895	polonesa	459	8	249
ZIENKIEWICZ, Eduardo	1980	polonesa	1068	931	
ZIENSKI, Tedeusz	1965	polonesa	1059	659	
ZIENTARA, Agnisca	1895	polonesa	459	7	229
ZIENTARA, Felicio	1895	polonesa	459	7	227
ZIENTARA, Francisca	1895	polonesa	459	7	225
ZIENTARA, João	1895	polonesa	459	7	224
ZIENTARA, José	1895	polonesa	459	7	206
ZIENTARA, Josepha	1895	polonesa	459	7	207
ZIENTARA, Marianna	1895	polonesa	459	7	226
ZIENTARA, Marianna	1895	polonesa	459	7	232
ZIENTARA, Martin	1895	polonesa	459	7	208
ZIENTARA, Pedro	1895	polonesa	459	7	228
ZIENTARA, Stanislau	1895	polonesa	459	7	230

Z

NOME	ANO	NACIONALIDADE	LIVRO	PÁGINA	ORDEM
ZIENTARA, Thomaz	1895	polonesa	459	7	231
ZIETAK, Henri	1953	polonesa	1023	86	
ZIETER, João	1972	polonesa	1062	608	
ZILINSKY, Anna	1876	polonesa	832	122	
ZILINSKY, João	1876	polonesa	832	122	
ZILINSKY, José	1876	polonesa	832	122	
ZILINSKY, Rozalia	1876	polonesa	832	122	
ZILIO, Sofia Bzducha	1973	francesa	1064	131	
ZILLI, Benjamin	1890	italiana	501	2	
ZILLI, Benjamin	1943	italiana	828	134	
ZILLI, Benjamin	1943	italiana	1040	12	
ZILLI, Benjamin	1943	italiana	1100	7	
ZILLI, Constante	1890	italiana	501	2	
ZILLI, Pedro	1890	italiana	501	2v	
ZIMBALISTA, Anna	1895	polonesa	459	56	2377
ZIMBALISTA, Anna	1895	polonesa	459	56	2379
ZIMBALISTA, João	1895	polonesa	459	56	2378
ZIMBALISTA, Maria	1895	polonesa	459	56	2380
ZIMBALISTA, Nicolau	1895	polonesa	459	56	2376
ZIMBARG, Benjamim	1934	romena	828	35	
ZIMBARG, Lazaro	1934	romena	828	40	
ZIMERMANN, Theofilo	1972	alemã	1062	320	
ZIMMER, Henrique	1956	alemã	1057	115	
ZIMMER, Margarida	1956	alemã	1057	116	
ZIMMERLI, Hans Erich Karl	1970	suíça	1061	613	
ZIMMERMAM, Leopoldo	1888	austríaca	827	50	
ZIMMERMAN, Anastacia			1041	44	16
ZIMMERMAN, Anna			1041	44	18
ZIMMERMAN, Demetrio			1041	44	20

Z

NOME	ANO	NACIONALIDADE	LIVRO	PÁGINA	ORDEM
ZIMMERMAN, João			1041	44	15
ZIMMERMAN, Maria			1041	44	19
ZIMMERMAN, Olesca			1041	44	17
ZIMMERMANN, Franz	1972	iugoslava	1062	643	
ZIMMERMANN, Guilherme	1966	alemã	1060	39	
ZIMMERMANN, Josef	1972	iugoslava	1062	557	
ZIMMERMANN, Katharina	1972	austríaca	1063	171	
ZIMMERMANN, Leopoldo	1888	austríaca	2	23v	
ZIMMERMANN, Maria Katharina	1974	austríaca	1064	948	
ZIMOCHOTSKI, João	1892	polonesa	434	2	13
ZINAK, Estanislau	1892		429	21	8
ZINAK, Estanislava	1892		429	21	7
ZINAK, Francisca	1892		429	21	5
ZINAK, Francisca	1892		429	21	10
ZINAK, Mariana	1892		429	21	6
ZINAK, Vabjimbe	1892		429	21	4
ZINAK, Victoria	1892		429	21	9
ZINDELUK, Miguel	1950	polonesa	1023	54v	
ZINDELUK, Sabina Flomenvaum	1950	polonesa	1023	54v	
ZINGER, Irma	1956	austríaca	1057	81	
ZINK, Luiz	1968	argentina	1061	7	
ZINKOSKI, Anna	1895	polonesa	459	27	909
ZIOBER, Boleslav	1974	polonesa	1064	346	
ZIOBRO, Zofia Mania	1956	polonesa	1057	86	
ZIOJLO, Ladislau	1959	polonesa	1057	444	
ZIOLKOSKI, Alberto	1895	polonesa	459	35	1164
ZIOLKOSKI, Helena	1895	polonesa	459	35	1166
ZIOLKOSKI, Julia	1895	polonesa	459	35	1165
ZIRMERMANN, Barbara	1877	polonesa	832	28	

Z

NOME	ANO	NACIONALIDADE	LIVRO	PÁGINA	ORDEM
ZIRMERMANN, Julianna	1877	polonesa	832	28	
ZIRMERMANN, Julianna	1877	polonesa	832	28	
ZIRMERMANN, Leão	1877	polonesa	832	28	
ZIRMERMANN, Roberto	1877	brasileira	832	28	
ZIVANOV, Vasilye	1982	iugoslava	1069	395	
ZLOTNICK, Amália Knoppfholz	1952	polonesa	1023	81v	
ZLOTNIK, Isaac	1952	russa	1023	77	
ZLOTOSKI, Eva	1895	polonesa	459	36	1201
ZLOTOSKI, Lourenço	1895	polonesa	459	36	1199
ZLOTOSKI, Ursula	1895	polonesa	459	36	1200
ZMIESKI, Theofilo	1896		434	21	9
ZMIESKI, Theophilo	1896	polonesa	434	10	54
ZNBEK, Bazilio			353	74v	
ZOCANTI, Maria Odete Marques	1983	portuguesa	1070	848	
ZOCH, Martim	1895		434	19	2
ZOGANOLLI, Pedro	1945	italiana	1023	5	
ZOKNER, Lipa	1962	polonesa	1058	98v	
ZOKSOLKA, Catharina		polonesa	832	432	
ZOKSOLKA, João		polonesa	832	432	
ZOKSOLKA, Pedro		brasileira	832	432	
ZOLDAN, Ismaele Mário	1974	italiana	1064	245	
ZOLET, Maria Grazia	1967	italiana	1060	668	
ZOLKOVSKI, Antonio	1876	brasileira	832	215	
ZOLKOVSKI, Bernardo	1876	brasileira	832	215	
ZOLKOVSKI, Francisco	1876	polonesa	832	215	
ZOLKOVSKI, João	1876	brasileira	832	215	
ZOLKOVSKI, José	1876	polonesa	832	215	
ZOLKOVSKI, José	1876	polonesa	832	215	
ZOLKOVSKI, Marianna	1876	polonesa	832	215	

Z

NOME	ANO	NACIONALIDADE	LIVRO	PÁGINA	ORDEM
ZOLKOVSKI, Marianna	1876	polonesa	832	215	
ZOLKOVSKI, Martha	1876	brasileira	832	215	
ZOLKOVSKI, Monica	1876	brasileira	832	215	
ZOLLER FILHO, Alberto	1974	alemã	1064	332	
ZOLLOTE, Angelo	1880	italiana	386	368	
ZOLMANOSKI, Lucas		polonesa	824	42	
ZOLNIER, Hryc			353	21	
ZOMBYK, Adalberto			1041	81	
ZOMENIUK, Jacko	1895	polonesa	459	97	3830
ZOMENIUK, Maria	1895	polonesa	459	97	3827
ZOMENIUK, Miguel	1895	polonesa	459	97	3829
ZOMENIUK, Parania	1895	polonesa	459	97	3828
ZOMENIUK, Paulo	1895	polonesa	459	97	3826
ZONCA, Elizabetta Della	1974	italiana	1064	846	
ZONCA, Valentino Della	1972	italiana	1062	391	
ZONNER, Gytel	1963	polonesa	1058	155	
ZONTA, Alfonso	1965	italiana	1059	613	
ZOPCHAO, André	1885	polonesa	832	402	
ZOPCHAO, Catharina	1885	polonesa	832	402	
ZOPCHAO, João	1885	brasileira	832	402	
ZOPCHAO, José	1885	brasileira	832	402	
ZOPCHAO, Maria	1885	polonesa	832	402	
ZORNIG, Elisa	1895	alemã	459	12	405
ZORNIG, Guilherme	1895	alemã	459	12	406
ZORNIG, Henrique	1895	alemã	459	12	404
ZORNIK, Carlos	1895	alemã	459	13	408
ZORNIK, Frederico	1895	alemã	459	13	409
ZORNIK, Germano	1895	alemã	459	13	407
ZORRELLI, Alberto	1938	italiana	828	71	

Z

NOME	ANO	NACIONALIDADE	LIVRO	PÁGINA	ORDEM
ZOSCK, Edwirgem	1886	polonesa	832	262	
ZOSCK, Joanna	1886	brasileira	832	262	
ZOSCK, João	1886	polonesa	832	262	
ZOSCK, Rozalia	1886	polonesa	832	262	
ZOSZKOWSKI, Catharina	1895	polonesa	459	75	3065
ZOSZKOWSKI, Estanislau	1895	polonesa	459	75	3064
ZOSZKOWSKI, Helena	1895	polonesa	459	75	3063
ZOSZKOWSKI, Pedro	1895	polonesa	459	75	3062
ZOTAGA, Gemetro	1895	polonesa	459	80	3226
ZOTELLO, Fortunato	1880	italiana	386	302	
ZOTELLO, José	1880	italiana	386	326	
ZOTELLO, Pedro	1880	italiana	386	287	
ZOTNIERZ, Joanna	1895	polonesa	459	101	3959
ZOTNIERZ, Maria	1895	polonesa	459	101	3958
ZOTNIERZ, Stephano	1895	polonesa	459	101	3957
ZOTTARI, Adelia	1874	austríaca	835	157	
ZOTTARI, Eugenio	1874	austríaca	835	157	
ZOTTARI, Francisco	1874	austríaca	835	157	
ZOTTARI, José	1874	austríaca	835	157	
ZOTTARI, Pedro	1874	austríaca	835	157	
ZOTTARI, Prospero	1874	austríaca	835	157	
ZOTTARI, Victoria	1874	austríaca	835	157	
ZOTTARI, Vitoria	1874	austríaca	835	157	
ZOTTO, José Dal	1972	italiana	1063	295	
ZOUIEN, Dawia Assaad	1983	libanesa	1070	587	
ZOVICO, Domenico	1890	italiana	823	34	87
ZOVICO, Domenico	1889	italiana	824	27	168
ZOVICO, Luigi	1890	italiana	823	34	89
ZOVICO, Luigi	1889	italiana	824	27	170

Z

NOME	ANO	NACIONALIDADE	LIVRO	PÁGINA	ORDEM
ZOVICO, Maria	1890	italiana	823	34	88
ZOVICO, Maria	1889	italiana	824	27	169
ZOVICO, Roza	1890	italiana	823	34	90
ZOVICO, Roza	1889	italiana	824	27	171
ZRAIK, Laila Abboud	1983	libanesa	1071	57	
ZTO, Oshiro	1965	japonesa	1059	382	
ZTO, Sadajiro	1965	japonesa	1059	311	
ZUBEK, Anna	1896	austríaca	449	42	1122
ZUBEK, Dymko	1896	austríaca	449	42	1120
ZUBEK, Fedko	1896	austríaca	449	40	1065
ZUBEK, Frederico			353	79	
ZUBEK, Magdalena	1896	austríaca	449	29	741
ZUBEK, Magdalena	1896	austríaca	449	42	1119
ZUBEK, Maria	1896	austríaca	449	29	738
ZUBEK, Miguel	1896	austríaca	449	29	737
ZUBEK, Paulo			353	37	
ZUBEK, Paulo			353	66v	
ZUBEK, Pedro	1896	austríaca	449	29	739
ZUBEK, Tecla	1896	austríaca	449	40	1066
ZUBEK, Tecla	1896	austríaca	449	42	1121
ZUBEK, Tekla	1896	austríaca	449	29	740
ZUBEK, Wassil	1896	austríaca	449	42	1118
ZUBER, Antonio	1892	polonesa	432	18	479
ZUBER, Antonio	1892		429	1	20
ZUBER, Elfried	1981	austríaca	1069	295	
ZUBER, Johann	1972	iugoslava	1062	506	
ZUBER, Johann	1972	iugoslava	1062	507	
ZUBYH, João	1941	polonesa	828	106	
ZUBYK, Demko			353	75v	

Z

NOME	ANO	NACIONALIDADE	LIVRO	PÁGINA	ORDEM
ZUCHOSKI, Alexandra	1895	polonesa	459	28	910
ZUCHOSKI, Antonio	1895	polonesa	459	28	912
ZUCHOSKI, Estanislau	1895	polonesa	459	28	913
ZUCHOSKI, Francisco	1895	polonesa	459	28	911
ZUCHOSKI, João	1895	polonesa	459	28	915
ZUCHOSKI, José	1895	polonesa	459	28	914
ZUCHOSKI, Ladislau	1895	polonesa	459	28	916
ZUCHOSKI, Stephano	1895	polonesa	459	28	917
ZUCKERMAN, Anna Liba	1950	polonesa	1023	57	
ZUCKERMAN, Raquel	1950	polonesa	1023	57v	
ZUCKERMANN, Jayme	1950	polonesa	1023	53	
ZUGUAIB, Alberto	1938	síria	1040	2	
ZUGUEIB, Alberto	1938	síria	828	68	
ZUK, Aleksander	1983	polonesa	1070	141	
ZUK, André	1896	austríaca	449	32	835
ZUK, Eva	1896	austríaca	449	32	836
ZUK, Felipe	1896	austríaca	449	32	833
ZUK, Maria	1896	austríaca	449	32	834
ZUKERAN, Choken	1974	japonesa	1064	743	
ZUKEWICZ, Ignacio			353	64v	
ZUKLINSKI, Francisco			1041	73	115
ZUKLINSKI, Pedro			1041	73	114
ZUL, Antonina	1892	russa	358	1	11
ZUL, Brunislava	1892	russa	358	1	10
ZUL, Francisca	1892	russa	358	1	12
ZUL, João Zul	1892	russa	358	1	8
ZUL, Marianna	1892	russa	358	1	9
ZULIANI, Domingos	1972	italiana	1063	33	
ZUMAS, Benedito	1966	lituana	1059	888	

Z

NOME	ANO	NACIONALIDADE	LIVRO	PÁGINA	ORDEM
ZUNESE, Carlos Frederico Guilherme	1939	alemã	828	79	
ZUNSZTERN, Chil Korper	1970	boliviana	1061	805	
ZUNSZTERN, Lilly Korper de	1971	alemã	1061	972	
ZUNSZTERN, Moszek	1965	polonesa	1059	752	
ZUPSKY, José	1892		429	4	97
ZUPSKY, Marianna	1892		429	4	98
ZURAFSKI, Simão	1895	polonesa	459	9	305
ZURAFSKI, Stanislau	1895	polonesa	459	9	304
ZURELA, Anastacia			1041	48	180
ZURELA, Miguel			1041	48	182
ZURELA, Sophia			1041	48	183
ZURELA, Tecla			1041	48	181
ZURELA, Theodoro			1041	48	179
ZURELA, Vademas			1041	48	184
ZUSAMI, Sato	1983	japonesa	1070	479	
ZUTTER, Guilherme	1939	letã	828	75	
ZUVELINSKI, Alberto	1878	polonesa	832	373	
ZUVELINSKI, Marianna	1878	polonesa	832	373	
ZUVELINSKI, Valentim	1878	polonesa	832	373	
ZVARUK, Eva	1896	austríaca	449	24	594
ZVARUK, João	1896	austríaca	449	24	593
ZVARUK, Ksenia	1896	austríaca	449	24	595
ZVARUK, Maria	1896	austríaca	449	24	597
ZVARUK, Miguel	1896	austríaca	449	24	596
ZVINOKIEVICZ, Leonardo	1956	lituana	1057	123	
ZWARNN, João			353	34v	
ZWARUK, Fedko	1896	austríaca	449	25	619
ZWARUK, Ksenia	1896	austríaca	449	25	620
ZWARUK, Wassil	1896	austríaca	449	25	621

Z

NOME	ANO	NACIONALIDADE	LIVRO	PÁGINA	ORDEM
ZWARYCZ, Fedko			353	34v	
ZWIBECKER, Seweryn	1956	polonesa	1057	71	
ZWIN, Gregorz	1968	polonesa	1061	79	
ZWIZ, Antonio			353	34	
ZWOLSKA, Bronislawa	1983	polonesa	1070	714	
ZYBINVSKI, Paulo	1895	polonesa	459	25	812
ZYCHA, Apolonia	1877	brasileira	832	36	
ZYCHA, Barbara	1877	polonesa	832	36	
ZYCHA, Barbara	1877	polonesa	832	36	
ZYCHA, Bernardo	1877	brasileira	832	36	
ZYCHA, Francisco	1887	prussiana	2	17v	
ZYCHA, Francisco	1877	polonesa	832	36	
ZYCHA, José	1877	polonesa	832	36	
ZYCHA, Marianna	1877	brasileira	832	36	
ZYCHA, Francisco	1887	prussiana	827	48	
ZYNCZAK, Stefan	1974	polonesa	1064	449	
ZYNGER, Dwojra	1967	polonesa	1060	830	
ZYNGER, Nechemjasz	1967	polonesa	1060	932	
ZYTYNSKA, Stefania	1973	polonesa	1064	119	

REALIZAÇÃO

PARANÁ

GOVERNO DO ESTADO